TOMRA SORTING SOLUTIONS | RECYCLING

TITECH INTO TOMRA

NÃO DESPERDICE OS RESÍDUOS!

DON'T WASTE WASTE!

Recuperação de Plásticos

A tecnologia da TOMRA Sorting é baseada em sensores que aumentam significativamente o volume de plásticos recicláveis.

AUTOSORT detecta e separa diferentes tipos de polímeros, como ABS, PS, PE, PP, PVC, PET entre outros. Com TOMRA Sorting se alcança um nível de pureza de até 98%, aumentando a capacidade de processamento e reduzindo as perdas.

PARA MAIS INFORMAÇÕES SOBRE SEPARAÇÃO MECANIZADA, CONSULTE A NOSSA PÁGINA NA WEB EM
WWW.TOMRA.COM/RECYCLING

plásticos em revista

53 ANOS

Abril/2015

Nº 613

A INDÚSTRIA É MAIOR QUE A CRISE

BOMBANDO COM LANÇAMENTOS E OPORTUNIDADES DE NEGÓCIOS, A FEIPLASTIC MOSTRA QUEM TEM A FORÇA

2015 FEIPLASTIC feira internacional do plástico

VEJA O CATÁLOGO OFICIAL DOS EXPOSITORES

MERCADO
Entrevistas de Carlos Fadigas, da Braskem, e José Ricardo Roriz Coelho, da Abiplast

GPS
Veja as paradas obrigatórias na feira

EDITORA DEFINIÇÃO

Engeflex. Todas as cores da natureza em seu produto.

- Masterbatches Brancos
- Masterbatches Pretos
- Masterbatches Coloridos
- Masterbatches de Aditivos
- Dry-Blend
- Compostos

Uma escala completa de cores e efeitos metalizados, policromáticos, fluorescentes, fosforescentes, translúcidos e muitos outros.

Experiência, inovação, tecnologia e pesquisa, que se traduzem em Masterbatches, Aditivos e Compostos de Alta Performance, que conferem um grande diferencial ao seu produto.

FEIPLASTIC
feira internacional do plástico

4 a 8 de Maio 2015
Anhembi - São Paulo
das 11h às 20h

Venha nos fazer uma visita na Feiplastic 2015
Rua C | Stand 700

engeflex

15 3388-3444
www.engeflexdobrasil.com.br

Unidade São Paulo
Sorocaba | SP

Unidade Rio de Janeiro
Valença | RJ

Unidade Bahia
Vitória da Conquista | BA

O espírito racional e a conta do almoço

Indústria mostra do que é capaz na Feiplastic sem o governo para atrapalhar

Nos anos 30, o economista inglês John Maynard Keynes cunhou a expressão "espírito animal", eternizada como tradução na pinta do instinto empreendedor dos empresários. Embora ainda citada a torto e a direito por economistas brasileiros de todos os matizes, periga vencer o prazo de validade dessa tirada do defensor da intervenção estatal em prol do pleno emprego, mediante aumento da demanda e capacidade produtiva. Bem mais identificado com a frase "não existe almoço grátis", do monetarista Milton Friedman, de corrente oposta a Keynes, José Ricardo Roriz Coelho, presidente da Associação Brasileira da Indústria do Plástico, comunica à praça o falecimento do espírito animal. Essa ideia do investimento por feeling, ele argumenta, remonta à época de um mercado com tudo por ser feito e espaço de sobra para acomodar gregos e troianos. "Hoje em dia", arremata Roriz, "a decisão de investir tem de ser planejada à exaustão, dada a concorrência à espreita por todos os lados, o custo do capital, a globalização, a perspectiva de estabilidade; não tem mais vez a aposta no escuro".

Indústrias como a do plástico assinam embaixo de Roriz ao cortar hoje, na raiz, qualquer chance de acordar seu espírito animal. Para tristeza dos keynesianos, é um reflexo automático à desastrada intromissão estatal na vida econômica sob Lula e Dilma. Além da avalanche da corrupção, como traduzir em investimento um voto de confiança num governo de credibilidade abaixo do pré-sal? Além de atolar a vaca do PIB no brejo, apesar de avisado a rodo desse risco, ele dá uma de bipolar. De um lado, tem o caradurismo de posar de defensor do cumprimento das leis e do ajuste fiscal para reequilibrar as contas estouradas apenas por sua culpa, esfolando para tanto a sociedade com tributos e tarifas.Do outro, insulta o contribuinte ao paparicar Legislativo e Judiciário com mais proventos e benesses, com indecências tipo a triplicação do fundo partidário e com cabides de emprego sem fim numa intocada máquina pública de obesidade mórbida, reservados a apadrinhados ineptos de gente influente. Já áreas que são obrigação do governo, da educação e saúde à segurança e infraestrutura, jazem no necrotério.

Em meio a essa caldeirada de pedir antiácido, a Feiplastic chega à sua segunda edição. Apesar das escoriações sofridas de cima abaixo com o aumento dos custos de uma hora para outra, inflação à solta e a demanda no spa, a indústria do plástico baixa no Anhembi mostrando tudo o que pode ser e proporcionar se a deixarem trabalhar.

É pedir muito? •

SUMÁRIO

06 Visor
MÁQUINAS
Economia, crise hídrica, energia cara e tendências na Feiplastic pelos filtros da Pavan Zanetti, Romi e Multi Pack Plas.

20 Sensor
CARLOS FADIGAS
Presidente da Braskem traça as condições para o mercado voltar a crescer

38 Conjuntura
JOSÉ RICARDO RORIZ COELHO
Transformação tende a encolher sob a crise, avalia José Ricardo Roriz Coelho, presidente da Abiplast.

50 3 Questões
SÉRGIO WAJSBROT
Recessão não engessa as cores e efeitos menos convencionais, percebe presidente da Cromex.

52 Ponto de vista
MARCOS ANTONIO RIBEIRO
Investir na baixa não é contrassenso, mas preparo para a retomada, defende o presidente da Unipac.

16 30 Paradas Obrigatórias

44 GPS DA FEIPLASTIC
3 roteiros de quem dá show de bola no Anhembi

56 Catálogo Oficial Feiplastic

Abril/**2015**
Nº 613 - Ano 52

Diretores
Beatriz de Mello Helman
Hélio Helman

REDAÇÃO

Diretor
Hélio Helman
editor@plasticosemrevista.com.br

Fernanda de Biagio
reporter@plasticosemrevista.com.br

Direção de Arte
Samuel Felix
producao@plasticosemrevista.com.br

ADMINISTRAÇÃO

Diretora
Beatriz de Mello Helman
beatriz.helman@definicao.com.br

Publicidade
Jalil Issa Gerjis Jr.
Sergio Antonio da Silva
comercial@plasticosemrevista.com.br

International Sales
Multimedia, Inc. (USA)
Tel.: +1-407-903-5000
Fax: +1-407-363-9809
U.S. Toll Free: 1-800-985-8588
e-mail: info@multimediausa.com

Assinaturas
Keli Oyan
Assinatura anual R$ 110,00
Plásticos em Revista é uma publicação mensal para a indústria do plástico e da borracha, editada pela Editora Definição Ltda.
CNPJ 60.893.617/0001-05
Redação, administração e publicidade
Rua Itambé, 341 - casa 15
São Paulo-SP - CEP 01239-001
Telefax: 3666-8301
e-mail: definicao@definicao.com.br
www.plasticosemrevista.com.br
As opiniões contidas em artigos assinados não são necessariamente endossadas por Plásticos em Revista.

CTP e impressão
Type Brasil

Capa
Samuel Felix

Foto da Capa
Shutterstock

Instituto Verificador de Comunicação IVC

Dispensada da emissão de documentação fiscal, conforme Regime Especial - Processo DRT/1, número 11554/90, de 10/09/90

Circulação: Maio / 2015

MEMBRO DA ANATEC
Associação das Editoras de Publicações Técnicas Dirigidas e Especializadas

A. Schulman

A FORÇA DE UMA MARCA GLOBAL

Com 86 anos de fundação, a A. Schulman é uma empresa global, com 43 unidades fabris distribuídas em 3 continentes. Focada em inovação, conta com centros de pesquisa e desenvolvimento na Europa, Estados Unidos e México.

A partir da unidade fabril de Sumaré, interior de São Paulo, estamos preparados para atender Brasil e América Latina com soluções rápidas e eficazes em **Engineered Plastics**, **Specialty Powders** e **Masterbatch**.

suc·cess [sək'ses]
Our definition of success is helping you achieve yours.

A. Schulman Plásticos do Brasil Ltda.
Rod. Anhanguera, Km 112,5 | s/n | Bairro Nova Veneza
Sumaré | SP | Brasil | CEP 13177-435
Tels.: (55 19) 3838 9646 | 3838 9647

Hora de arregaçar as mangas

Pavan Zanetti reage à crise inovando

Desde o início, os perrengues da recessão plasmaram 2015 como uma descida aos infernos para o setor plástico. Mas em vez de entregar-se ao muro das lamentações, a **Pavan Zanetti**, titular nacional em sopradoras e injetoras (estande G 300), enxerga no choro geral uma deixa para vender lenço. Ao tempo fechado, a empresa responde na Feiplastic bombando com a apresentação da primeira sopradora híbrida por extrusão contínua construída no país, pivô de uma família de máquinas idealizada para não ser 10% mais cara que as linhas hidráulicas convencionais, comenta nesta entrevista o diretor Newton Zanetti. O momento não poderia ser mais propício, ele salienta, pois o lançamento atrai pela redução no consumo de energia. Além dos desenvolvimentos no pipeline da sede em Americana, no interior paulista, Newton engrossa o caldo do depoimento com a visão da turbulência do voo descortinada do observatório das máquinas para transformação de plásticos.

Newton Zanetti: é preciso frear a desindustrialização.

PR – Como avalia o impacto do câmbio nos custos de montagem de suas máquinas?

Zanetti – O efeito do câmbio ainda não é tão significativo, mas será. Certos componentes não são mais produzidos no Brasil e assim precisam ser importados, como CLPs, válvulas hidráulicas e pneumáticas, bem como alguns componentes elétricos. São itens produzidos como commodities em países asiáticos, por exemplo, e distribuídos pelo mundo todo. Por isso, são regidos pelo dólar ou euro, a depender de sua origem. O dólar mais alto ainda não influenciou por ora nos custos, pois sempre há um tempo de negociação, peças em estoque, pedidos prontos, programações de entrega e contratos fechados com preço fixo.

PR – E o aumento da tarifa de energia?

Zanetti – Nos custos da Pavan Zanetti esse aumento não é expressivo. Não usamos intensivamente energia elétrica, mas nossos clientes já sentem. O aumento de custo deles será substancial e, ao mesmo tempo, difícil de ser repassado. Nem mesmo acréscimos nos preços de resina eles estão conseguindo incluir em seus preços. Embora a energia em si incida numa faixa menor de custo, esse incremento será relevante.

PR – Somados os aumentos causados pelo câmbio, energia e combustível, qual a possibilidade de repassar ao seu cliente uma parte minimamente aceitável desse ônus?

Zanetti – Como o mercado não anda aquecido, repassar preço fica ainda mais difícil. Esses aumentos acarretarão dificuldades adicionais para fechar negócios. Como não fabrico máquinas de forma seriada, sou obrigado a repassar. Cada máquina tem uma história e não tenho

como absorver. Damos descontos dependendo da necessidade, de pagamento mais rápido ou de oportunidade comercial, mas no geral os preços precisam subir.

PR – Qual o impacto do câmbio sobre os preços das injetoras chinesas que comercializa?

Zanetti – O mercado de injeção tem sofrido bastante. O repasse do dólar é automático. Você paga em dólar e vende com a mesma variação.

PR – Isso vai minorar a competitividade das máquinas asiáticas?

Zanetti – Haverá uma concorrência menor com produtos chineses mais básicos, mas nós distribuímos máquinas com certo nível de tecnologia. Contudo, convém lembrar que os preços vão aumentar para todo mundo. No caso de sopradoras, essa situação do câmbio também nos beneficia, pois os preços chineses no Brasil ficam mais altos. Nossos aumentos internos não serão no mesmo nível e, por isso, melhorará para nós a questão da entrada de sopradoras asiáticas e europeias.

PR – Mas o ingresso de sopradoras internacionais já não é pequeno?

Zanetti – Nem tanto. Há uma entrada de sopradoras em níveis preocupantes, inclusive chinesas. Determinadas marcas estão no Brasil há algum tempo e vendem bem. Setores que precisam de valores baixos para seus investimentos são bem atendidos por esses modelos. Já encontra-se sopradoras chinesas até no mercado de máquinas usadas. Muitos importadores dedicados a comercializar esses modelos aos transformadores brasileiros vendem a ilusão do preço baixo e esquecem que o setor demanda um pouco mais de tecnologia. Devido à qualidade exigida no segmento de sopro, pela escala e custo do produto acabado, a máquina chinesa não dá conta. No final, resulta num mau negócio. Máquina parada ou produzindo de forma ineficiente aumenta o custo do transformador.

PR – No mercado globalizado, máquinas como as de transformação de plástico são montadas com componentes internacionais, adquiridos conforme sua qualidade ou preço. No Brasil, o governo ainda pratica tarifas recordes para importação de máquinas e componentes e insiste na política de conteúdo local, o que encarece nossas máquinas e complica sua exportação. Já não passou da hora de rever esse protecionismo arcaico e defender a inserção do Brasil no mercado mundial?

Zanetti – Não. Se aceitarmos isso, estaremos nos desindustrializando.

PR – Mas então a indústria só consegue produzir em uma redoma?

Zanetti – Não estou falando de pro-

Pavan Zanetti: encarecimento da produção sob demanda instável.

teção como existia antigamente. Existe a proteção ao custo nacional. Esses 14% de alíquota de importação são simplesmente para equiparar o Custo Brasil com outros países.

PR – E sobre a política de conteúdo local?

Zanetti – E por que não produzir no Brasil? Se abrirmos mão de fazermos certas coisas aqui, seremos meros importadores.

PR – O que dita a competitividade é a concorrência,concorda? Não é hora de revermos esses critérios?

Zanetti – De forma nenhuma. O Brasil é um país que deveria estar muito mais bem colocado no mundo em termos de industrialização e só não atingimos esse lugar devido a condições de deslealdade econômica relativa a outros mercados. Não podemos ser penalizados. Nem os Estados Unidos abriram mão de certos pontos, como em tecnologia. Não posso aceitar que o Brasil venha a sofrer a desindustrialização, em curso há alguns anos e agora tomou mais força. Temos de inverter o jogo com políticas de longo prazo. As barreiras não são como nos tempos da ditadura militar, quando era proibido importar, ou como hoje na Argentina. Mas não dá para escancarar o mercado dadas as diferenças econômicas entre os nossos fabricantes e os chineses e europeus.

PR – Diante do fracasso do Mercosul, você é a favor de que o Brasil firme acordos comerciais com outros mercados?

Zanetti – Sempre fui a favor disso. O Brasil tomou o caminho errado. Embora em uma época o Mercosul tenha sido promissor, essas políticas inviabilizaram a melhoria do comércio. Países membros do bloco não têm mais condições sequer de pagar suas contas.

PR – A Pavan Zanetti ainda exporta para a Argentina?

Zanetti – Muito pouco. Antes podíamos fazer negócios seguindo as regras do Mercosul. Hoje é preciso uma autorização de importação. Há um ministro argentino que cuida de importações e exportações e uma autorização demora meses para sair.

PR – E quanto ao restante do Cone Sul?

Zanetti – Vendemos mais na Colômbia e Peru, mercados mais abertos e economias mais dinâmicas, não tão travadas como as de esquerda.

PR – Sobram queixas na transformação de plástico a respeito da dificuldade crescente de conseguir pessoal qualificado para o chão de fábrica. Esse despreparo generalizado entre os operadores também tem influído para simplificar a interface deles com as máquinas da Pavan Zanetti?

Zanetti – Essa é uma busca que parte de nossos clientes. Há muito tempo eles solicitam a redução de mão de obra em suas fábricas. O despreparo é um dos fatores de preocupação, mas o principal são as relações trabalhistas. Há uma incidência de reclamações contra o funcionário que, algumas vezes, não é produtivo e traz problemas de casa para a empresa. A maioria das queixas não é sobre falta de qualificação, mas sobre a relação entre empregado e empregador. O despreparo maior realmente ocorre na parte técnica. O operador que acompanha a máquina não precisa de alta qualificação. Mas o técnico qualificado, incumbido de cuidar do equipamento, de sua manutenção e regulagem, está em falta no mercado. Tornou-se disputadíssimo pelas empresas. Há ações para atenuar essa lacuna sendo feitas pelo **Serviço Nacional de Aprendizagem Industrial (Senai)** e nós mesmos conduzimos cursos internos de preparação de pessoal. Quando damos um curso há interesse grande. A automatização está relacionada à redução de custo e às relações trabalhistas. Porém, a qualificação técnica é outro problema, a meu ver até menor.

PR – Como suas sopradoras e injetoras podem contribuir para a economia de energia, além da habitual incorporação de recursos como servomotor?

Zanetti – Há anos trabalhamos nesse sentido. Fizemos um trabalho com relação à produtividade das extrusoras de sopradoras e reduzimos o kW/h por quilo produzido. Estamos agora na segunda etapa.Ela trata da redução da energia consumida em si. Por isso, entram em consideração elementos como inversores de frequência. Estamos falando de máquinas de sopro híbridas, caso da exposta em nosso estande na Feiplastic. Temos uma máquina de mesa dupla com essas características e carro porta-molde totalmente elétrico. A originalidade desse projeto é que não usamos o que o mundo usa de forma fácil: o servomotor. Um

servomotor precisaria ser top de mercado, pois se desse problema não haveria quem resolvesse. Por isso, partimos para outra visão. Estamos usando um sistema baseado em motores convencionais, bem como inversores de frequência especiais e software desenvolvido em parceria com a **Weg**. Já iniciamos a oferta dessas máquinas. A Weg tem um departamento de auxílio à automatização. Seus engenheiros participam junto de empresas interessadas. Também colaborou conosco nesse projeto a **Schneider Electric**, empresa de soluções de automação industrial.

PR – Qual é o nome dessa nova linha?

Zanetti – Hybrid, marca básica e com apelo comercial. É a primeira sopradora híbrida desenvolvida no país. Há no mercado modelos elétricos fornecidos pela concorrência, mas este é o momento da híbrida pois a elétrica ainda é um pouco cara para a realidade brasileira. A híbrida, pelo sistema que estamos colocando, tem custo melhor em razão de suas tecnologias serem conhecidas e os elementos utilizados são brasileiros. A máquina também é vantajosa no quesito da manutenção. Qualquer um efetua a manutenção nesses elementos da sopradora. Muitas empresas foram qualificadas pela Weg para o conserto de um inversor, algo que não aconteceria com o servomotor. Quando há um problema com ele, normalmente é descartado e outro novo o substitui.

Partimos para a máquina híbrida por enxergá-la como uma transição, um caminho para a sopradora elétrica. Além disso, encolhemos o movimento do carro porta-molde, onde há maior uso de óleo,Também reduzimos o grau de motorização do sistema hidráulico principal e a quantidade de óleo no tanque. Então, há

Hybrid: economia energética de 6,5% em regime puxado.

menos óleo circulante e, por extensão, menos possibilidades de vazamentos. Onde havia válvulas, não há mais, e o mesmo acontece com mangueiras hidráulicas, válvulas especiais de amortecimento e cilindros de curso longo.

PR – Qual a economia de energia aferida perante uma sopradora convencional?

Zanetti – No geral, a máquina toda consome 6,5% menos em regime de trabalho puxado. No sistema hidráulico, a economia foi de 25%. Mas ao somar com a extrusora, por sinal elétrica, o consumo

resultou 6,5% menor em comparação a um modelo inteiramente hidráulico. Ainda é pouco, mas é o que dá para ser feito por ora. Máquinas 100% elétricas chegam à redução de 30% de economia de energia. A intenção é levar o conceito híbrido a todas as máquinas da série Bimatic. O momento é dessa tecnologia, não da sopradora elétrica, e nosso preço não chegará a ser 10% acima do de um equipamento convencional. A ideia é zerar essa diferença, inclusive por termos abolido diversos componentes antes hidráulicos na Hybrid, como cilindros, válvulas, válvula hidro mecânica de amortecimentos de fins de curso, conexões hidráulicas, mangueiras, reguladores de fluxo etc. Em seu lugar, entraram elementos de motor e inversor e motorredutor com controle por encoder. O fato de não utilizarmos servomotores e drives eletrônicos aliado às substituições de elementos hidráulicos possibilitou que o aumento no custo da Hybrid não fosse tão alto como seria na hipótese de empregarmos a tecnologia habitualmente utilizada com servos.

PR – A Pavan é um dos mais antigos filiados à Câmara Setorial de Máquinas e Acessórios para a Indústria do Plástico (CSMAIP), parte da Associação Brasileira da Indústria de Máquinas e Equipamentos (Abimaq). Até hoje, seus dirigentes não divulgam ao público a quantidade de injetoras, sopradoras, extrusoras e outras máquinas vendidas no Brasil anualmente nem a participação das linhas nacionais e importadas. Qual a razão dessa falta de transparência?

Zanetti – Os membros da CSMAIP não fornecem essas informações e não há acordo interno para divulgação desses dados. A convivência em uma câmara setorial entre concorrentes nem sempre é fácil. Ainda não há consenso.

PR – Além da máquina híbrida, quais os principais destaques em termos de novos recursos e novos modelos de suas injetoras e sopradoras na Feiplastic?

Zanetti – Temos novidades no sopro de PET na forma de máquinas mais produtivas. Temos a linha Petmatic com sistemas 3000, 4000 e 5000, e devemos estar com o 7000 em breve, mas não na Feiplastic. Esses números são indicadores de produção de unidades de 500 ml. Por exemplo, a máquina 4000 tem condição de prover 4.000 frascos/h de 500 ml a 18g. Não quer dizer que vai fazer 4000 unidades de 2l. Já a 7000 provavelmente será para embalagens de até 1l. Para a feira, selecionamos o modelo Petmatic 5000.

PR – Qual a expectativa de vendas para 2015?

Zanetti – É impossível definir o comportamento do mercado este ano, mas já passamos por situações ruins assim, como no governo Collor, no período pós Plano Cruzado e no primeiro mandato de Fernando Henrique Cardoso, período de outro ajuste fiscal severo. O ajuste fiscal de agora ocorre entre empresas e operários. O governo mudou a desoneração da folha de pagamento, algo que era muito bom e manteve o Brasil funcionando nesses últimos anos, e o programa Reintegra, que recupera alguns impostos na exportação. A alíquota de ressarcimento do resíduo tributário sobre a receita da exportação era 3% e foi para 1%. A pressão sobre a indústria está muito forte, então é difícil vislumbrar recuperação este ano. Prevejo queda violenta no movimento. Já se fala em mais de 20%.

PR – Quais mercados de suas máquinas mais e menos afetados pela crise este ano?

Zanetti – Os setores menos afetados são os de consumo rápido, como alimentação, higiene e limpeza doméstica. Cosméticos e medicamentos caíram um pouco. Autopeças sofreram muito. Há empresas do ramo que me confidenciaram estar com 50% de ociosidade.

M&G CHEMICALS
A WORLD OF POLYMERS

braskem.com

AFRICAZERO

MAIS UMA VANTAGEM MAXIO: O APP QUE MOSTRA O QUE MUDA NO SEU NEGÓCIO QUANDO VOCÊ ESCOLHE A RESINA CERTA.

A Braskem inova mais uma vez e lança o primeiro app que compara o uso das resinas Maxio com outras resinas, quando aplicadas ao seu negócio. Assim, você percebe o quanto a sua empresa e o meio ambiente ganham com a escolha da resina certa.

É mais uma forma de ver a diferença que Maxio faz.

BAIXE AGORA E FAÇA O TESTE. ANDROID APP ON Google play Baixar na App Store

Braskem Maxio®

Vendendo saúde

Produtividade e economia energética são os antídotos da Romi à crise

"Como toda a indústria brasileira, temos sofrido com os aumentos do custo da energia", reconhece William dos Reis, diretor da unidade de negócios de máquinas para plásticos da **Romi** (estande K 298), pêndulo nacional em injetoras e sopradoras. Para amenizar esse baque, ele conta, a indústria de Santa Bárbara d'Oeste (SP) trata de enfatizar a racionalidade no uso de eletricidade, desde a fundição de peças aos testes finais das máquinas, e investe na substituição de equipamentos e processos defasados e de baixo desempenho energético. "Investimos, por exemplo, num sistema de Manufatura Flexível (FMS), cujos três centros **B&W** reduzem o impacto do gasto de energia na usinagem das peças", ilustra Reis. Em contraponto, a empresa pega a pane de energia como deixa para difundir no mercado o casamento, em suas máquinas, da precisão e produtividade com um consumo de eletricidade já baixo e em declínio contínuo.

Reis prova o que diz com seus lançamentos na Feiplastic. Na série EN de injetoras, ele distingue, por trás da poupança energética, baixo nível de ruído, repetitibilidade e ganhos em velocidade nos movimentos pulsa a tecnologia denominada Stop and Go. "Fica a cargo de acionamento por servo bombas e diferenciais na hidráulica, mecânica e software resultando numa economia de energia de até 65% perante injetoras hidráulicas convencionais, munidas de bomba de vazão variável", compara Reis. Esses predicados tomam vulto em duas linhas dessa série a postos no estande da Romi: a campeã de vendas EN 220 e a recém-chegada injetora EN 800, integrante da expansão da série até 1.100 toneladas de força de fechamento. "É acionada por duas servobombas, contemplando o processo com simultaneidade de movimentos entre a unidade injetora e o fechamento", explica o diretor. O lançamento é equipado com guias lineares, frisa Reis, e sua placa móvel movimenta sem contato os tirantes, "conservando limpo o ambiente do molde", ele completa.

Reis: clientes modernizam o parque de máquinas à margem da crise.

Outro ás da artilharia da Romi, a série EL de injetoras com acionamentos elétricos, também reverencia a compressão do dispêndio de energia. "Essa economia

Romi EN e EL: economia de energia bate a das linhas. hidráulicas tradicionais

pode chegar a 80% perante linhas hidráulicas tradicionais", afiança Reis. Quanto à dobradinha produtividade & precisão, ele sublinha o aumento da performance da série proporcionado pelo recurso da simultaneidade de todos os movimentos, aliás outro ponto pró de diminuição do gasto de eletricidade. Na feira, a Romi tira esse discurso do papel com a exibição da injetora EL 300, talhada para parede fina e ciclo rápido e munida de acionamento elétrico em todos os movimentos, fora o encosto do bico e macho.

Na esfera das sopradoras da empresa, discorre Reis, o consumo de energia é despachado ao spa por uma amarração de recursos. "Essa economia decorre do motor acoplado direto na extrusora, controle de até 21 zonas de aquecimento no cabeçote e do sistema de acumulador de pressão e hidráulica dotado de válvulas proporcionais", atribui o porta-voz da Romi. A junção desses predicados toma corpo na sopradora C5TS, destinada a frascos de até 10 litros e em ação na feira. "A excelência na distribuição de material na peça soprada é garantida pelo programador de parison para 512 pontos de ajuste e pelo monitoramento das zonas de aquecimento no cabeçote", justifica Reis.

Ao estilo dominó, a recessão arrasta para baixo as vendas de máquinas para plástico no plano geral. "Mas mesmo nesse cenário, temos participado de projetos de transformadores voltados para a economia de energia e aumento de produtividade mediante a renovação de equipamentos", contrapõe o diretor, adicionando o peso do câmbio para cortar as asas da concorrência importada. A crise também não arrefece os cuidados da Romi com a retaguarda de sua operação de injetoras e sopradoras. "Investimos este ano num sistema verticalizado Miniload, para armazenagem e movimentação de peças com robôs transelevadores", exemplifica Reis. "Ele nos permitiu centralizar e otimizar o estoque de peças, aumentando a velocidade na movimentação de materiais".

Sopradora C5TS: programador de parison para 512 pontos de ajuste.

DE VOLTA PARA O FUTURO

FINANCIAMENTOS

FINAME

AGORA ESTAMOS REALMENTE EM CASA

A Frigel, o maior produtor do Mundo de sistemas de resfriamento para plásticos, montou uma operação sob medida para atender as seus mais de 1000 clientes no Brasil.

Além da estrutura para a produção com entrega imediata, conta com uma rede de vendas e assistência técnica em todos os principais estados (SP, RJ, RS, SC, PR, MG, PE, MA, BA), além de estoque completo de pecas de reposição.

Pode entrar que a casa é sua: www.frigel.com/brasil

VISITE-NOS NA FEIPLASTIC 2015 STAND H 98

Ecodry: sistema a circuito fechado

Microgel: resfriamento individualizado de moldes

Frigel®

FRIGEL LATINO AMÉRICA LTDA INDÚSTRIA E COMÉRCIO DE MÁQUINAS DE RESFRIAMENTO LTDA
Rod. SP 306, Luis Ometto, Km 40, s/n | Bairro Marrafon – Iracemápolis – SP
Telefone: (19) 3010.1900 | E-mail: sales.fla@frigel.com

TECNOLOGIA ITALIANA

O energizante da energia

A decolagem das sopradoras elétricas da Multi Pack Plas

Há cerca de dois anos a **Multi Pack Plas** (estande J 198) introduz suas sopradoras elétricas no mercado. Justo quando começa a colher os frutos dessa apresentação, a empresa depara com uma crise generalizada. Ainda assim, o chamariz do custo/benefício, a preocupação com os aumentos da tarifa de eletricidade e o declínio contínuo dos preços da máquina, de modo a duelar com mais vigor contra outras tecnologias de sopro, conservam em fogo alto as expectativas de vendas da Multi Pack Plas, deixa claro nesta entrevista o diretor de propaganda e marketing Fernando Moraes.

Moraes: oportunidades na exigência de ausência de contaminantes.

PR – Quais os mercados mais receptivos nessa conjuntura a apostar na sopradora 100% elétrica?

Moraes – A máquina estreou soprando recipientes de defensivos agrícolas. Mas hoje em dia, as oportunidades estão quentes em redutos de alimentos como laticínios, a exemplo de iogurtes, mérito de vantagens como a impossibilidade de contaminar a embalagem com óleo na produção. Vale o mesmo para medicamentos, caso de frascos de soro ou xaropes.

PR – A crise energética pinta como argumento de venda para suas sopradoras elétricas?

Moraes – Sem dúvida. Dependendo do produto a ser soprado, a economia em eletricidade proporcionada pela máquina varia entre 35% a 45% em comparação a uma sopradora hidráulica. Hoje em dia, quando falamos em incertezas quanto ao futuro energético do país, já presenciamos neste semestre reajustes da ordem de 50% a 70% na conta de energia dependendo da região. Desse ponto de vista, fica mais fácil fechar a conta do favoritismo para as sopradoras 100% elétricas nas licitações. Outros trunfos das linhas elétricas: a diminuição do ruído e a ausência de óleo. Outro ponto alto é a ausência de risco de contaminação da embalagem no processo, bafejado ainda pela inexistência de descarte do óleo usado, muito oneroso para as empresas, além de constituir uma preocupação ambiental. Muito importante citar também que a necessidade de manutenção das sopradoras elétricas tem se mostrado em torno de 30% menor que a frequência nas sopradoras hidráulicas, vantagem justificada principalmente pela vida mais longa dos sistemas elétricos utilizados.

PR – Apesar dessa vantagem, a sopradora elétrica tem contra si o preço superior ao da sopradora hidráulica e híbrida. Como superar esse entrave em tempos de recessão?

Moraes – Na visão da Multi Pack Plas, sopradoras com a denominação "híbrida" não mais se justificam. Tiveram o seu momento no período marcado pela dificuldade de se obter força de fechamento suficiente nas máquinas. Hoje em dia, com as novas tecnologias europeias, esse problema está completamente superado, resultando na atual falta de compatibilidade da tecnologia híbrida com a questão da economia de energia. De fato, as sopradoras 100% elétricas ainda têm contra si o custo dos componentes que, devido à tecnologia adotada, são obrigatoriamente trazidos da Europa e sobretaxados no Brasil apesar da ausência de similaridade local. Hoje em dia na Europa, grande líder nessa tecnologia, a máquina elétrica, se comparada a uma hidráulica do mesmo porte, tem custo 10% maior. Por aqui, esse custo ainda está na faixa de 35%, porém tendemos a reduzir esse porcentual com o aumento da demanda por sopradoras 100% elétricas.

PR – Qual modelo de sopradora elétrica expõe na Feiplastic?

Moraes – Trata-se da linha Ecoblow 600D, munida de novo sistema de deslocamento. Ele permite o regenerativo da energia de frenagem para realimentação da energia que vai para extrusora (idêntico aos carros de F-1). As inovações estendem-se pelos sistemas de programação, boobing (extrusora que move para cima e para baixo) e calibração.Como todos os avanços incorporados, visam menor custo e produção mais versátil. •

Ecoblow 600D: sopradora elétrica com viés de baixa nos preços.

IMPULSIONANDO A PERFORMANCE

Veículos mais leves, tintas e revestimento de alta resistência, água potável em abundância, equipamentos esportivos de alto desempenho, miniaturização para aplicações eletrônicas: estes são importantes desafios para a indústria, hoje e no futuro. Isto é o que move a Arkema, uma empresa global de especialidades químicas, desenvolvendo com nossos clientes inovações competitivas e sustentáveis.

Arkema, da química à performance.

Kynar® – Resinas fluoradas à base de PVDF

Rilsan® – PA11

Rilsamid® – PA12

Hiprolon® - PA10.10, PA10.12, PA6.10 e PA6.12

Pebax® - Termoplástico elastomérico base PA

Rilsan Clear® - PA transparente para aplicações óticas

Orgalloy® - Co-poliamidas de baixo custo

Platamid® - Co-poliamidas hot-melt para adesivação de entretelas

Plexiglas® - Resina acrílica de alto desempenho automotiva e ótica

Solarkote® - Capstock acrílico para co-extrusão sobre ABS, HIPS, ABS/PVC e TPO.

Lotader® - Adesivo Terpolímero MAH/GMA de alta performance, compatibilizante de cargas para fios e cabos e Modificador de Impacto

Lotryl® - Copolímeros EMA/EBA de alta estabilidade térmica e produto "Soft Touch"

Orevac® - Adesivo para Laminação, Coextrusão, Pipe Coating – compatível com EVOH, PA e Alumínio

Evatane® - Copolímero de etileno e acetato de vinila (18 a 42%) para adesivos hot-melt, impressão, fios e cabos, automotivos, embalagens e asfalto.

Clearstrenght® e Durastrenght® - Modificador de impacto (MBS e acrílico) para PVC, PC, PBT, ABS e Plásticos de Engenharia.

Biostrenght® - Modificadores de Impacto e Auxiliares de processo para biopolímero PLA

Plastistrenght® - Auxiliar de processo para PVC

Luperox® - Peróxidos Orgânicos para polimerização de PE e crosslinking, compósitos, tintas e farmacêutico.

ARKEMA
INNOVATIVE CHEMISTRY

ARKEMA Química LTDA. - Av. ibirapuera, 2033 - 4° andar - São Paulo/SP - CEP 04029-901 Tel: + 55 11 2148-8518 www.arkema.com.br

FEIPLASTIC 2015
feira internacional do plástico

KARINA
(ESTANDE F 898)

Sob a retração atual, mercados chave para compostos de PVC e borracha termoplástica (TR), tipo construção civil e autopeças, passam um cortado. De olho no radar da componedora Karina, o gerente comercial Edson Penido ajusta a bússola para contornar a calmaria. Um filão promissor, solta, é o potencial para seus compostos poliolefínicos em rotomoldados em geral e componentes automotivos. "Em compostos vinílicos, devemos buscar mais intensamente a participação em produtos médico-hospitalares", indica. Na Feiplastic, a Karina acena a esse mercado com compostos vinílicos isentos de ftalatos, ao lado dos tipos consolidados sem metais pesados, e com a linha de poliolefinas beneficiadas LSZH, cuja formulação destaca a presença de polietileno verde da Braskem, derivado de eteno obtido do etanol da cana de açúcar.

ACTIVAS
(ESTANDE D 700)

Exceto poliamidas 6 e 6.6, o Brasil não produz plásticos de engenharia e a dependência doméstica dessas importações deve sentir de leve, este ano, uma garfada desferida pela valorização do dólar, raciocina Laercio Gonçalves, presidente da distribuidora Activas. "O impacto cambial reduzirá de forma modesta as vendas de

Laercio Gonçalves

resinas nobres por falta de opções locais em especialidades para o transformador substituí-las. Ou ajusta seu processo ao trabalho com uma resina alternativa doméstica ou se curva à precificação internacional", ele constata. Agente de poliolefinas da Braskem, a Activas, por sinal, debutou há 25 anos comercializando plásticos de engenharia, tradição acentuada na Feiplastic com a recém firmada parceria com a Samsung em torno da distribuição de seu portfólio de copolímeros de acrilonitrila butadieno estireno (ABS).

INBRA
(ESTANDE B 701)

À margem da crise e antenada no longo prazo, a Inbra eleva a temperatura do reduto de aditivo para plásticos com o anúncio, noticiado à farta em abril na mídia norte-americana, do aporte de US$ 7.7 milhões na instalação de uma fábrica nos EUA e com a operação efetiva, desde março último, de sua unidade em Elias Fausto (SP) dedicada a óleo epoxidado, plastificante para PVC. "Ampliamos assim nossa capacidade desse auxiliar em 30%", situa Eber Luchini, executivo do departamento comercial."A tendência natural é a transferência, nos próximos anos, da planta-sede em Diadema (SP) para a nova fábrica, cujo mix inclui também agentes esponjantes, estearatos metálicos e estabilizantes base cálcio/zinco". No embalo dessa efervescência, a empresa lança na Feiplastic, para substituir materiais considerados nocivos à saúde, a linha Inbraflex de plastificantes para PVC base ésteres de óleos vegetais epoxidados e, por fim, mais tipos da linha Plastibil, referentes a estabilizantes térmicos base cálcio e zinco para o vinil.

ADEXIM-COMEXIM
(ESTANDE F 631)

Na lupa do ramo, o consumo nacional de carbonato de cálcio para incorporação em plásticos ronda 350.000 t/a , das quais uma fatia arredondada em 10.000 é atribuída a importações. É para cavar lugar ao sol deste nicho que a Adexim-Comexim joga as luzes do seu estande na feira sobre os carbonatos de cálcio da sua representada francesa Provençale. "Tratam-se de materiais com aval da agência regulatória norte-americana Food and Drugs Administration (FDA)", sublinha Jacy Russo, assessora da diretoria da distribuidora brasileira. "Possuem pureza acima de 99% nos melhores brancos, absorção ínfima e adequação às

fórmulas de masters coloridos". Como cereja do bolo, Jacy assegura para esses carbonatos à provençal zero risco de contaminação química no processo e custos à altura para duelar com os tipos precipitados do mineral.

A.SCHULMAN
(ESTANDE D 698)

Roberto Castilho

O braço brasileiro da componedora norte-americana A.Schulman desfila em alta costura na Feiplastic. Além do portfólio, o status provém da ultra recente aquisição do negócio global da conterrânea Citadel. No Brasil, a transação implica junção da unidade desta empresa em Rio Claro (SP) à planta sede da Schulman em Sumaré, também no interior paulista. "Com essa incorporação, aumenta a abrangência do grupo em plásticos de engenharia", interpreta Roberto Castilho, gerente comercial para masterbatches da subsidiária no Brasil. Na selfie do momento nublado sobre o mercado, assinala, ele percebe a clientela mais receptiva a investir em auxiliares pró produtividade e redução de scrap. Em decorrência, cresce o giro de auxiliares Polybatch PE da Schulman tipo o master antioxidante e auxiliar de fluxo para filmes APS Natural N04714 e, para injetados, os agentes concentrados NA N03809 (agente nucleante) e AD N03305 (agente desmoldante). "Diminuem o ciclo e zeram o refugo por delaminação

ou empenamento das peças", sintetiza Castilho. O mercado de polipropileno biorientado (BOPP) é uma das meninas dos olhos da Schulman, razão pela qual a empresa ergue na feira três lançamentos da série Polybatch: o master para aumentar a permeabilidade BTF 158-33, que permite níveis de trocas gasosas nove vezes maior para o oxigênio e cinco para o vapor d'água; o antiblocking polimérico para baixo COF e não migratório AB0502, para aplicações de alta velocidade, e o superdeslizante IL 10027 NSC2. "Assegura a filmes coex baixo COF e excelentes propriedades ópticas e de hot slip (acima de 100ºC), em particular no caso de filme contra metal em processos de alta velocidade sob baixa pressão", descreve Castilho.

BATTENFELD-CINCINNATI DO BRASIL
(ESTANDE L199)

Na feira norte-americana NPE, em abril passado, uma leva de encomendas brasileiras, em contraste com a economia no acostamento por aqui, pintou no ta-

inbra 1939

DRAPEX®
•Plastificante a base de Óleo de Soja Epoxidado

INBRAFLEX®
•Plastificante a base de Éster Epoxidado de Óleos Vegetais

PLASTABIL® MARKSTAB®
•Estabilizantes térmicos para PVC (Rígido e Plastificado), Kickers e Fosfitos Orgânicos

PLANAGEN®
•Agentes Esponjantes/Expansores

ESTEARATOS
•Magnésio •Cálcio •Zinco •Sódio
•Monoestearato de Glicerila

INBRAGEN®
•Branqueador Óptico

INBRAPON®
•Estearatos metálicos em suspensão

ABNT NBR ISO 9001:2008

Vendas e assistência técnica:
Tels.: (11) 4061-9001/9002
Fax: (11) 4061-9010
vendas@inbra.com.br
www.inbra.com.br

Cássio Saltori

Ionário de Cássio Luis Saltori, diretor geral da base comercial no país da fabricante austríaca battenfeld-cincinatti. Com o astral assim na ionosfera, ele divulga na Feiplastic os préstimos de extrusoras de tubos de capacidade acima de 2.000 kg/h: o modelo monorrosca solEX 150 para moldar polietileno e os modelos twin EX 148 e 135, de dupla rosca para PVC. Na esfera das chapas e lâminas, Saltori enfatiza na feira as extrusoras High Speed munidas do sistema MultiTouch, substituto das calandras convencionais, com pontos altos como a transparência final assegurada e diminuição do sobrepeso e de deformações decorrentes do processo.

BRASCHEMICAL
(ESTANDE B 550)

"Mais que nunca, o mercado de pigmentos e aditivos busca custo/benefício para vencer a crise", saca Liliane Schwab Leite, diretora comercial da representação Braschemical. "Recorre-se a produtos mais concentrados, para emprego de teores menores para se obter resultados superiores aferidos ao mesmo preço com pigmentos de efeito e performance". Jogando esse jogo, a Braschemical destaca em seu balcão na feira os perolados gold rush, a linha Camaleão, dióxido de titânio da Huntsman, pigmentos com aval FDA, para copo e tipos fluorescentes em pellets, e corantes poliméricos em pó da DayGlo. "Marcam pelo uso em baixos teores e alto poder de tingimento", nota Liliane. Para os redutos de auxiliares à caça de produtividade, ela acena na Feiplastic com a redução do ciclo de injeção proporcionada pelo óxido de ferro micáceo da Kartner e a diminuição no tempo e gasto energético na moagem conferidos pelos hiperdispersantes da Tilo.

SOLVAY
(ESTANDE G 900)

Marcos Curti

Bate bola com Marcos Curti, diretor para as Américas da Solvay Plásticos de Engenharia.

PR – Quais novas tendências em poliamidas (PA) devem predominar na Feiplastic?

Curti – As tendências do setor de plásticos de alta performance, no qual se encaixam as poliamidas que fabricamos, estão ligadas à redução de peso, substituição de materiais, redução de consumo de energia e maior possibilidade de design das peças. As nossas poliamidas da linha Technyl, cujas aplicações demonstramos na feira, respondem a essas necessidades sem perdas de resistência mecânica, química e térmica. Atendemos a três mercados principais: automotivo, eletroeletrônicos e produtos industriais de consumo (consumer industrial goods). Mas também gostaria de destacar outra tendência: o desenvolvimento de peças a partir do processo de sinterização a laser

(SLS, na sigla em inglês). Desenvolvemos para isso uma tecnologia de poliamida 6 em pó, sob a marca Sinterline™ visando peças que demandem maior resistência térmica e mecânica. Com essa tecnologia é possível a impressão em 3D de peças complexas em plásticos de engenharia a exemplo de itens presente no Solar Impulse, o primeiro avião movido a energia solar ou de componentes da scooter elétrica dobrável concebida pela francesa Kleefer, destaque em nosso estande.

PR – Sob paralisia do setor petrolífero e retração no automotivo, este o principal campo de PA no Brasil, quais mercados nesta crise inclinam-se a abraçar tipos mais sofisticados do polímero ?

Curti – Uma de nossas apostas é o mercado de produtos industriais de consumo. A principal novidade, visível na Feiplastic, é a patenteada poliamida Technyl® One, desenhada para dispositivos de alta proteção elétrica e resistentes à corrosão, como disjuntores, mini-disjuntores e contactores de alta voltagem. Esse material

está em linha com as expectativas dos fabricantes no desenvolvimento de peças cada vez menores, complexas e menos espessas, dependentes de plásticos de engenharia de alta fluidez e desempenho elétrico aprimorado. Em relação ao setor automotivo a crise também é oportunidade. Mais lançamentos serão necessários para avivar o mercado e esses novos modelos de veículos trarão mais tecnologia embarcada e mais poliamida.

AMPACET
(ESTANDE C168)

"Todos os setores anseiam por alternativas de materiais capazes de cortar custos e entregar valor ao produto final", considera Sérgio Bianchini, gerente de desenvolvimento de negócios na América do sul da componedora norte-americana Ampacet. Para acertar o passo com a dança, ele ressalta na Feiplastic o status de seus agentes de purga, capazes de baixar no mínimo em 50% o tempo padrão para troca de resinas em linha, e auxiliares que bafejam produtores de filmes laminados com a possibilidade de darem destino comercial ao refugo gerado no processo, fora aditivos que ensejam aumento de produtividade em kg ou unidades/h e redução na frequência de limpeza dos cabeçotes de extrusão. "Também destacamos o aditivo NaturBlend, para baixar os tempos de transição entre materiais compatíveis na extrusão de filmes blown, permitindo assim purgar enquanto o balão é puxado", insere o executivo. Na raia das cores e efeitos especiais sob as luzes do estande da Ampacet, Bianchini chama a atenção para duas séries de masters: ColorLucid, trunfo para obtenção de alta transparência a bom custo/benefício para artefatos de polipropileno, e OrganiiSilks, requintados concentrados de apelo centrado na natureza e toque suave.

Sérgio Bianchini

CARLOS FADIGAS/BRASKEM

Vai passar

Com ajuste fiscal e corte de custeio do governo, 2016 terá inflação controlada e PIB positivo, confia o presidente da Braskem.

Carlos Fadigas, presidente da **Braskem**, entrou numa quadra em que suas afirmações são contempladas com o benefício da dúvida. Não que lhe falte credibilidade, competência ou conhecimento. A causa dessa situação, inédita em sua meteórica carreira, decorre da ventilada intenção na mídia, relativa à possibilidade de a **Petrobras**, segunda maior acionista da Braskem e sua fonte de nafta e gás, vender sua participação societária na petroquímica presidida pela **Odebrecht**, como parte da política de desfazer-se de ativos para minorar seu grau de endividamento. Nesse meio tempo, ficam no ar incógnitas a exemplo das condições de um acerto de longo prazo para o fornecimento de nafta pela estatal para sua coligada, tecla martelada por Fadigas nesta entrevista, ou a concretização de projetos acarinhados pela Braskem, caso do complexo de polietilenos (PE) pela rota do gás de xisto nos EUA (em reavaliação) ou o aumento da capacidade do complexo fluminense da mesma resina, alimentado com gás natural de bacias marítimas da Petrobras, ou ainda da unidade baiana de copolímero de acrilonitrila butadieno estireno (ABS) a quatro mãos com a alemã **Styrolution**, projeto sem saída definida da incubadora. Da mesma forma, o momento decerto pesa contra o custo

Fadigas: recuperação do terreno cedido para importações de PP e PE.

do capital necessário para a Braskem financiar esses planos, além de um endividamento em dólar que chamou a atenção da agência de classificação de risco Moody's e do Centro de Estudos do Instituto Brasileiro de Mercado de Capitais (**Cemec**). Apesar do nevoeiro em torno do desfecho da transação esboçada pela Petrobras e do PIB na pindaíba, Fadigas, possuidor de otimismo sem cura, não baixa a crista e mantém de pé a selfie da Braskem como uma obra em progresso há mais de uma década.

PR – A Braskem vislumbra retomada do crescimento a partir de quando e por quais razões?

Fadigas – O cenário mais positivo é de ajuste rápido, com o governo sendo bem-sucedido na implementação das medidas de ajuste. Está sendo um ano difícil e a expectativa, segundo o relatório Focus, é que o Brasil tenha o pior PIB dos últimos 25 anos, chegando a -1%. Baterá até o PIB durante o Plano Collor, que sequestrou o dinheiro de todo mundo. Será um ano também difícil com relação à inflação e alta da energia, mas permite melhora a partir de 2016. Em outro extremo, há a possibilidade de que, por dificuldade de articulação, o pacote do governo não seja aprovado de maneira completa ou célere, gerando desdobramentos em ratings do país e em redução adicional em taxas de emprego e investimento. Acreditamos ainda na primeira opção.

PR – Os movimentos de ajustes já feitos são suficientes?

Fadigas – Estou falando da capacidade do governo de aprovar, no Congresso Nacional, seu pacote de medidas. Não é que precisemos de medidas adicionais, mas de mais trabalho para aprovar o que está tramitando. Isso permitirá que os ajustes aconteçam. O (Joaquim) Levy, ministro da Fazenda, já implantou muita coisa. Porém, é necessária uma medida de corte de gasto mais externa, na interface de governo com sociedade. Seguro-desemprego foi um ponto e o Reintegra, outro. Há uma parte dentro do governo que necessita

A Cromex será uma das expositoras na edição 2015 da Feiplastic, considerada a maior feira de plásticos da América Latina. Com o tema **"se destacar é uma ciência"**, a empresa, que comemora quatro décadas de fundação este ano, mostrará o que há de mais inovador no seu portfolio. Faça uma visita ao estande, tenha acesso a lançamentos, aprenda mais sobre como a Cromex faz para dar mais cor à sua vida e comemore conosco!

FEIPLASTIC
feira internacional do plástico

4 a 8 de maio
das 11h às 20h

Rua B, Estande 300
Anhembi - São Paulo/SP

Entrada gratuita.
Acesse www.feiplastic.com.br e faça a sua credencial.

40 ANOS cromex

YouTube /MarketingCromex
/CromexSA

vendas.internas@cromex.com.br
0800 179 400
www.cromex.com.br

de melhor gestão e redução de custos e poucas providências foram tomadas nessa direção. É um ponto que precisa evoluir. Outro exemplo é o ICMS. Há muito tempo o governo fala de simplificação e transferência da cobrança da origem para o destino, bem como migração para alíquota única. Trata-se de um dever de casa que ainda está por vir. Tentou-se fazer algo nesse sentido no passado, mas nada prosperou. Com a aprovação da parte central do ajuste, mais corte de custeio do governo, a Braskem espera, sim, uma superação do cenário negativo em 2015 e voltarmos em 2016 a ter uma agenda de crescimento, com inflação controlada e PIB positivo.

PR – Não é complicado acreditar no ajuste uma vez que ele precisa da aprovação do Legislativo num momento de falta de popularidade e credibilidade do governo?

Fadigas – Sim. Liderança em momento de crise é fundamental. Este é um momento de o governo, de alguma forma, exercitar a sua liderança e fazer com que as medidas sejam implantadas.

PR – Não sabíamos que a petroquímica participava do programa de desinvestimento da Petrobras.

Fadigas – Nem eu. A Petrobras não abriu a lista de ativos. Por isso o que ela quer vender não é um fato público. Em segundo, nunca fomos a Petrobras para discutir sua agenda.

PR – A veiculação na mídia de que a Petrobras busca vender sua participação na Braskem também o surpreendeu?

Fadigas – Não me surpreendeu a necessidade da Petrobras de vender ativos. Com relação à petroquímica, prefiro ficar na banda positiva. Para vender, é necessário chegar a um acordo com relação à matéria-prima.

PR – Esse tipo de notícia interfere nos planos de investimentos da Braskem, como PE nos Estados Unidos ou duplicação da planta de Duque de Caxias (RJ)?

Fadigas – Não. Essa é uma agenda de nosso acionista e não compete à Braskem. Sobre essa venda, estamos acompanhando e é a Petrobras quem tomará a decisão. Por outro lado, a negociação da nafta está avançando bem. O governo se envolveu e criou um grupo de trabalho que se reúne toda semana, liderado pelo **Ministério de Minas e Energia (MME)** com presença do **Ministério do Desenvolvimento, Indústria e Comércio Exterior (MDIC)**, **Ministério da Fazenda**, governos da Bahia e Rio Grande do Sul, para discutir o contrato de nafta, firmado em fevereiro último e que expira em agosto. O problema é que existia uma visão, colocada pela Braskem, com relação à competitividade internacional da petroquímica brasileira e sobre a questão da relevância do setor para a economia do Brasil. 10% do que chamamos de indústria são química, petroquímica e plásticos. Já na Petrobras havia uma visão de curto prazo, de interesse comercial. A entrada do governo é positiva para dar dinâmica a essa discussão, para entender os dois pontos e trabalhar por uma solução. Nós fechamos essa nova extensão do contrato por seis meses e isso já foi positivo. Independentemente dos planos do acionista, o trabalho da equipe da Braskem continua focado em fechar um bom contrato. Além disso, concluímos a conversão da linha de polietileno de alta densidade (PEAD) para o tipo linear metaloceno na Bahia com expansão de capacidade, finalizamos estudo mostrando ser mais factível e viável duplicar a planta de Duque de Caxias em vez de fazer um complexo novo em Itaboraí e estamos chegando a 90% no andamento do projeto do México. A vida está seguindo.

Alimentos: bens primários menos fustigados pela recessão.

PR – A incerteza quanto aos preços e fornecimento de nafta sempre foram um entrave para qualquer projeto petroquímico no Brasil. Por que, cerca de dois anos depois do anúncio, essa barreira óbvia desde o início serve de justificativa para adiar o projeto de ABS até segunda ordem?

Fadigas – A questão é menos preço e mais fornecimento. Não acharemos no passado a Petrobras dizendo que não tinha nafta para atender a petroquímica. Esse movimento é recente e há um embate em torno de volumes. A discussão de preço veio da ausência do volume. A Petrobras disse que a nafta virou gasolina. O consumo de combustível no Brasil subiu porque subsidiaram o preço. Portanto, se quiséssemos nafta, precisaríamos pagar a Petrobras para importar. Seria a nafta europeia, a mais cara do mundo, mais fretes e custos logísticos. Nossa posição sempre foi a de que o setor foi criado há 30 ou 40 anos para consumir a nafta que a Petrobras exporta. Ou seja, precisaria ser o preço de fora, menos o custo logístico. Portanto, não foi essa a justificativa (para adiar o projeto de ABS). Os projetos me pedem contratos de 15 a 20 anos, o que

IMERYS
Carbonates

A MELHOR SOLUÇÃO EM CARBONATO DE CÁLCIO PARA A INDÚSTRIA DE PLÁSTICOS

Melhor Acabamento, Maior Resistência Mecânica e Estabilidade Dimensional às peças plásticas.

CARBONATO DE CÁLCIO NATURAL - GCC

SUPERMICRO®
Carbonato de Cálcio Natural Micronizado

FIBERLINK®
Carbonato de Cálcio de Alto Desempenho para Não Tecido e Mono Filamento

CARBITAL®
Mármore branco micronizado de alta pureza para aplicações especiais

- DISTRIBUIÇÃO GRANULOMÉTRICA CONTROLADA
- ALVURA SUPERIOR
- OPACIDADE
- PUREZA
- ADERÊNCIA À ESPECIFICAÇÃO
- MACIEZ AO TOQUE
- MENOR CONSUMO DE RESINA

CARBONATO DE CÁLCIO PRECIPITADO - PCC

BARRALIN®
BARRALEV®
ADIBARRA®

SAC +55 11 2133-3991 | +55 11 2133-3992
carbonatescs.sa@imerys.com
www.imerys-carbonates.com

CONSUMO APARENTE DE RESINAS - 2010 / 2014 (EM TONELADAS)

PRODUTO	2010	2011	2012	2013	2014	2014/2013 %
TOTAL POLIETILENOS (PEAD, PEBD e PEBDL)						
Produção	2.380.651	2.271.535	2.440.632	2.498.274	2.328.750	-6,8
Importação	662.922	779.509	670.309	792.343	871.483	10,0
Vendas Externas	720.361	809.084	791.052	733.641	642.967	-12,4
Saldo da Balança Comercial (- = déficit)	57.440	29.575	120.743	-58.702	-228.516	289,3
CAN	2.323.211	2.241.960	2.319.889	2.556.976	2.557.266	0,0
% Importação / CAN	29	35	29	31	34	
POLIPROPILENO						
Produção	1.586.213	1.565.493	1.646.618	1.627.147	1.592.491	-2,1
Importação	218.849	266.990	242.559	286.646	306.744	7,0
Vendas Externas	335.338	421.647	415.345	311.869	387.920	24,4
Saldo da Balança Comercial (- = déficit)	116.489	154.657	172.786	25.223	81.176	221,8
CAN	1.469.724	1.410.836	1.473.833	1.601.924	1.517.448	-5,3
% Importação / CAN	15	19	16	18	20	
POLIESTIRENO						
Produção	390.234	376.148	379.514	384.256	378.225	-1,6
Importação	20.383	26.598	21.017	32.367	31.394	-3,0
Vendas Externas	21.792	24.672	17.618	24.496	18.687	-23,7
Saldo da Balança Comercial (- = déficit)	1.409	-1.926	-3.399	-7.871	-12.707	61,4
CAN	388.826	378.074	382.913	392.127	390.932	-0,3
% Importação / CAN	5	7	5	8	8	
POLICLORETO DE VINILA (PVC)						
Produção	724.927	696.491	758.588	865.671	874.308	1,0
Importação	386.972	477.706	403.164	484.246	432.366	-10,7
Vendas Externas	2.189	1.412	2.179	4.296	3.498	-18,6
Saldo da Balança Comercial (- = déficit)	-384.783	-476.294	-400.985	-479.950	-428.868	-10,6
CAN	1.109.709	1.172.784	1.159.573	1.345.621	1.303.176	-3,2
% Importação / CAN	35	41	35	36	33	
EVA						
Produção	82.741	87.728	74.474	57.030	55.251	-3,1
Importação	21.594	23.160	24.124	25.522	21.052	-17,5
Vendas Externas	37.013	43.329	41.396	21.020	13.922	-33,8
Saldo da Balança Comercial (- = déficit)	15.420	20.170	17.272	-4.502	-7.130	58,4
CAN	67.322	67.558	57.202	61.532	62.381	1,4
% Importação / CAN	32	34	42	41	34	
PET (grau garrafa)						
Produção	466.978	396.232	419.382	454.617	420.731	-7,5
Importação	115.145	158.808	102.716	146.380	115.086	-21,4
Vendas Externas	68.285	29.429	22.251	25.973	36.845	41,9
Saldo da Balança Comercial (- = déficit)	-46.860	-129.379	-80.465	-120.406	-78.241	-35,0
CAN	513.838	525.611	499.847	575.023	498.972	-13,2
% Importação / CAN	22	30	21	25	23	
TOTAL GERAL						
Produção	5.631.744	5.393.627	5.719.208	5.886.995	5.649.756	-4,0
Importação	1.425.864	1.732.771	1.463.889	1.767.504	1.778.125	0,6
Vendas Externas	1.184.978	1.329.575	1.289.840	1.121.295	1.103.839	-1,6
Saldo da Balança Comercial (- = déficit)	-240.886	-403.196	-174.049	-646.209	-674.286	4,3
CAN	5.872.629	5.796.823	5.893.256	6.533.204	6.324.042	-3,2
% Importação / CAN	24	30	25	27	28	

Os dados de produção, vendas internas, vendas externas e VIPE são declarados pelos fabricantes nacionais: Braskem, Innova, M&G Polímeros, Solvay Indupa, Unigel e Videolar. Os dados de importação são coletados pelo Sistema Alice/MDIC. As informações da balança comercial do Mercosul foram retiradas do relatório Acompanhamento

VIPE = Vendas Internas para Exportação.
CAN (Consumo Aparente Nacional) = Produção + Importação - Vendas Externas.
Fonte: Abiquim - Equipe de Economia e Estatística - 18/03/2015

FEIPLASTIC SE TRANSFORMA NA VITRINE PARA AS ESPECIALIDADES DA RADICIGROUP

A **Radici Plastics Ltda** – fabricante líder mundial de uma ampla gama de Plásticos de Engenharia Nylon, PBT, POM e TPE - estará presente de 4 a 8 de maio, no Anhembi em São Paulo na FEIPLASTIC 2015, o maior e mais importante evento da América Latina para a industria de plásticos.

Ainda protagonistas, após a apresentação na NPE USA, a Radici Plastics mostrará ao público seu portfólio de produtos, com particular atenção as especialidades de nylon **RADILON®** e **RADISTRONG®**, tecnopolímeros de alta performance, caracterizados por alto desempenho e baixo impacto ambiental

RADILON® com resistência térmica elevada, começando pelos tradicionais **HHR** – produtos à base de PA6.6 caracterizados por excelentes propriedades de resistência ao envelhecimento térmico em contato com o ar à temperaturas de até 210° C em contínuo – aos novos **RADILON® Xtreme** desenvolvidos para aplicações em contato com o ar à temperaturas de até 230° C em continuo.

RADISTRONG®, polímeros especiais de PA 6 e PA 6.6 com fibras longas, ideais para substituição de metais.

RADILON® DT, tecnopolímeros de cadeia longa, à base de Nylon 6.12, caracterizados por boas propriedades mecânicas e ótima resistência quimica mesmo em contato com soluções de cloreto de zinco.

ILHA DO CONHECIMENTO

RADICIGROUP PRESS CONFERENCE

Apresentação prevista para o dia 05 de maio, terça-feira, às 17:00 h no espaço reservado pela Alcantara Machado – Ilha do Conhecimento.

Eng. Carlo Grassini, Technical Service&Market Development da Radici Plastics apresentará o tema **"Inovação e Sustentabilidade"**.

2015 FEIPLASTIC feira internacional do plástico

RADICI GROUP

WWW.RADICIGROUP.COM

Cisternas e caixas d'água: segmento de PE bafejado pela crise hídrica.

está certo. Os projetos do Sul e da Bahia querem a mesma coisa, como aconteceu com nosso complexo no México. E, pela primeira vez, nos deparamos com um contrato no qual, além da indecisão de preço, havia indecisão de volume.

PR – Diante das conversações agora mais animadoras com relação ao governo, há possibilidade de o projeto de ABS ressuscitar?

Fadigas – O projeto não morreu. Ele está em stand by. Queremos fechar o contrato de nafta para destravar os investimentos. Estamos trabalhando para fazer a petroquímica crescer. Câmbio e spread internacional são boas notícias. Resolvida a questão da nafta mais um foco de concentração de tempo e energia, voltaremos em tudo, inclusive com o plano para Duque de Caxias.

PR – Como pretende repartir a produção inicial do México entre aquele país e o Brasil?

Fadigas – Todos nossos concorrentes estão tentando entender nossa estratégia comercial. O foco do projeto é atender ao mercado mexicano, possuidor de um déficit de 1,2 milhão de toneladas de PE, talvez mais que isso. Hoje em dia, há um fluxo de importações bem estabelecido, especialmente dos Estados Unidos para o México, e grandes exportadores, como **Dow** e **ExxonMobil**, estão chegando no cliente buscando contratos mais longos para bloquear nossa entrada. Isso é normal, é a lógica da disputa comercial. Por isso, o nosso projeto, em um primeiro momento, venderá também para fora do México. Buscamos a América Central, região com boas condições logísticas, bem como Estados Unidos, onde já vendemos 1,5 milhão de toneladas de polipropileno (PP). Nos Estados Unidos, aliás, nossos clientes atuais consomem 5 milhões de toneladas de PE. São clientes com os quais temos relação comercial, abastecemos regularmente e já possuem análise de crédito. Para conquistarmos uma participação nessas 5 milhões de toneladas não é algo difícil. Aliás, muitos desses clientes querem comprar PE da gente. Também temos a opção de exportar para América Latina, principalmente para regiões com melhor localização em relação ao México, como países andinos. Talvez o México consiga ainda colocar algo na Europa. Mas esse fluxo não incluirá o Brasil.

PR – Como o câmbio e spread internacional podem ajudar a Braskem, via exportações, a atenuar o baque que está sofrendo internamente?

Fadigas – O câmbio é uma boa notícia para a indústria brasileira como um todo. Ainda que 70% de nossos custos estejam atrelados ao dólar, como nafta e gás no Rio de Janeiro, o patamar atual da moeda norte-americana é bom para a Braskem. Nossa vantagem econômica está nos mercados interno e externo. No mercado interno, o dólar encarece o produto de fora e, como trabalhamos na paridade, reajustamos nosso preço. Isso tem ajudado e nos dá competitividade para exportamos também.

PR – Diante desse quadro, qual participação no mercado interno de resinas acha que a Braskem tem condições de abocanhar?

Fadigas – Temos participação de aproximadamente 67% no mercado interno, considerando as três resinas, PE, PP e PVC, mas gostaríamos de ter 70%. Se vai acontecer, depende do movimento do câmbio, da agressividade do trader e das decisões da Braskem. Ao fecharmos o primeiro trimestre, constatamos recuperação de alguma coisa de participação, porém é difícil dizer se chegaremos a três pontos percentuais. Na linha do tempo, a Braskem perdeu participação em 2011, recuperou em 2012 e perdeu em 2013 e 2014. Este pode ser um ano para ganhar market share.

PR – A capacidade brasileira de PVC está aquém da demanda. Por que a Braskem não desfruta do fluxo de importações associando seu negócio de vinil a um player global?

Fadigas – Poderia ser. Estávamos perseguindo outra estratégia de crescimento de nossa posição e fizemos dois movimentos nesse sentido. Colocamos R$ 1 bilhão na fábrica de Alagoas e expandimos em 40% nossa capacidade de produção. Em segundo lugar, fizemos uma proposta para adquirir plantas no Brasil e Argentina da **Solvay Indupa**. Porém, o Conselho Administrativo de Defesa Econômica (Cade), em interpretação com a qual não concordamos, mas respeitamos, não aprovou. A estratégia estava mais focada em adicionar (capacidades). Temos de estar abertos a todas as possibilidades e a equipe de PVC olha para todas as alternativas, incluindo comprar e fundir.

PR – Qual o impacto da crise de ener-

De 4 a 8 de maio

A Cristal Master vai encantar você!

FEIPLASTIC
feira internacional do plástico

Venha nos visitar na edição 2015 da Feiplastic – Feira Internacional do Plástico – e conheça todas as novidades que a Cristal Master preparou!
De 4 a 8 de maio, nos pavilhões do Anhembi, em São Paulo - SP.
Encontre-nos na Rua C, estande C899.

SGS

47 3451-5000
www.cristalmaster.com.br

CRISTAL MASTER
PIGMENTAÇÃO TERMOPLÁSTICA

gia e aumento das tarifas sobre a produção eletrointensiva de PVC e da Braskem como um todo?

Fadigas – O aumento da tarifa afeta pouco a Braskem. Essa alta pega principalmente os consumidores cativos plugados nas distribuidoras de energia. A Braskem tem contratos diretos de longo prazo com fornecedores de energia, mas somos prejudicados no aspecto dos encargos. Contudo, o que nos preocupa mais é a renovação do contrato com a **Companhia Hidroelétrica do São Francisco (Chesf)**. Ao todo são sete empresas que compram energia da Chesf há décadas, com contratos sempre renovados, e o governo agora rediscute isso. Essa é a agenda na qual temos nos concentrado e o ministro de Minas e Energia (MME) Eduardo Braga está tocando. Esse contrato vence no último dia de junho próximo.

Lyra: governo engajado no suprimento de energia da Chesf para petroquímica do Nordeste.

Marcelo Lyra, vice-presidente de relações institucionais da Braskem – Depois que o ministro entendeu que trata-se de uma questão crítica, envolvendo o desenvolvimento industrial e a geração de riquezas no Nordeste, conseguimos sentar na mesa com a equipe dele. Estamos tentando conceber um modelo que preserve alguma competitividade à indústria, ainda que não seja a ideal, atrelado à possibilidade de investimentos futuros na geração de energia na região, carente nesse sentido.

PR – E em seus clientes, como avalia o impacto da crise de energia e da crise hídrica?

Fadigas – Vemos na crise hídrica alguns setores até se beneficiando, como o de rotomoldagem de caixas d'água e tanques. Do ponto de vista negativo, não saberia individualizar por segmento. Vemos um resultado global de crise com efeito na atividade econômica. Somam-se crise hídrica, alta de energia, ajuste fiscal, ambiente político desfavorável e aumento nos combustíveis. Os segmentos atrelados a decisões de compra maiores, como bens duráveis, sofrem mais, como linha branca, automotivo e de infraestrutura. Sofrem menos os redutos de bens de consumo, como o de alimentos. O fornecimento de plásticos para agricultura também está caminhando bem.

PR – Um dos grandes problemas da transformação de plásticos hoje é a falta de qualificação no chão de fábrica. Inclusive, as novas gerações de empreendedores preferem o setor de serviços e operadores tendem a migrar para esse segmento. Como a Braskem, diante desse fato, trabalha a perspectiva do encolhimento de seu setor, tanto pela falta de interesse de novos empreendedores quanto pela falta de qualificação?

Fadigas – Não acredito em encolhimento do setor por falta de empresários. Em três grandes transformadores de PE do Brasil, **Zaraplast**, **Valfilm** e **Europack**, os sucessores estão dentro do negócio. Sérgio Carneiro Filho, presidente anterior da **Associação Brasileira da Indústria de Embalagens Plásticas Flexíveis (Abief)**, é da nova geração de transformadores. Além disso, em vista da atual situação, ninguém no setor está comemorando. O momento reflete a crise, mas não o compromisso de longo prazo. Mais hora menos hora, todo mundo investe e compra máquina. No entanto, mais do que qualificação, há o problema dos encargos sobre a mão de obra. Segundo análise estrutural da **Confederação Nacional da Indústria (CNI)**, de 2004 a 2014 houve crescimento dos salários em moeda local de 100% no Brasil, em comparação a 27% nos Estados Unidos e 67% no México. Mas o aumento da produtividade do trabalho, no mesmo período, subiu só 3% aqui, versus 19% nos Estados Unidos e 53% no México. Mão de obra é um fator importante relacionado à competitividade. Estamos fazendo nossa parte com as ações do Plano de Incentivo à Cadeia (PIC), defesa das vantagens do plástico e treinamento em gestão. •

INDICADORES DE COMPETITIVIDADE (2004 A 2014)

	BRASIL	EUA	MÉXICO
Valorização da moeda local vc dólar	20%	-	-11%
Crescimento dos salários	100%	27%	67%
Aumento da produtividade do trabalho	3%	19%	53%
Crescimento do custo com eletricidade	90%	30%	55%
Crescimento do preço do gás	60%	-25%	-37%
Burocracia (ranking Doing Business 2014)	116º	4º	53º
Taxa de juros nominal (3 meses) 2014	10,90%	0,23%	3,80%
Carga tributária (2011)	35,3%	24,0%	19,7%

Fonte: CNI

TODAS AS GRANDES REALIZAÇÕES COMEÇAM **COM UM SONHO.**

30 anos
PIRAMIDAL

A Piramidal iniciava suas atividades no ano de 1985 em uma pequena garagem, mas com uma enorme vontade de vencer. Hoje, estamos presentes em todo o Brasil fornecendo resinas termoplásticas.

Em 2015, a Piramidal completa 30 anos. Estamos mais maduros e experientes, mas com o mesmo entusiasmo e vigor que tínhamos quando começamos, e para nós, esse é o segredo de um futuro ainda mais promissor.

RESINAS COMMODITIES

PEBD · PEBDL · PEAD · FLEXUS · UTEC · EVA · PP HOMOPOLÍMERO · PP COPOLÍMERO
PP RANDOM · POLIESTIRENO CRISTAL E ALTO IMPACTO · EPS · PET · MASTERMIX E ADITIVOS

RESINAS DE ENGENHARIA

SAN · ABS · BLENDA DE POLICARBONATO+ABS · POLICARBONATO
COMPOSTOS DE POLIPROPILENO · PBT · NORYL · ASA · NYLON 6 E 66 · POLIACETAL · ACRÍLICO

adirplast
Associação Brasileira dos Distribuidores de Resinas Plásticas e Afins

SGS

Braskem · sabic · STYROLUTION · UNIGEL · KEPITAL · Honeywell

CONTACT CENTER 4003.6777 (dispensa o uso do DDD) | www.**piramidal**.com.br

RULLI STANDARD
(ESTANDE L 298)

Luis Carlos Rulli

"Nesse cenário de crise, têm mais chances de vendas as extrusoras de maior capacidade para filmes mais finos e resistentes", considera Luis Carlos Rulli, diretor da Rulli Standard, ás de ouros em máquinas blown e para chapas. "Já a demanda das extrusoras para termoformados segue aquecida e à margem da recessão, mérito do consumo de copos descartáveis, incrementado pela crise hídrica, e da substituição dos liesters de PVC por termoformados de PET".

A Rulli Standard é ativo fixo das feiras de plástico montadas no Brasil. Da edição de 2013 para a Feiplastic 2015, sua tecnologia de extrusão demonstra que a fila anda em termos de inovações incorporadas. Na esfera da

economia de energia, hoje preocupação de primeira linha para a indústria, na garupa do encarecimento recorde da tarifa e risco de racionamento, a Rulli apresenta como novos recursos para economizar eletricidade no processo a adoção de troca telas top de linha e de motores W-Magnet, da parceira Weg. No arremate dos aprimoramentos, Luis Carlos ressalta o emprego da última palavra em PLCs e cabeçotes, estes primando por maior produção e menor pressão da resina extrusada.

BRASKEM
(ESTANDE C 200/D 200)

Fábio Agnelli

Flexíveis, o maior mercado de polietilenos PE), compõem um segmento de crescimento discreto mas constante, esteja cheia ou baixa a maré da economia. Esse desempenho consistente é uma justificativa-chave para o domínio dos grades para filmes na bancada de lançamentos em PE descortinados pela Braskem na Feiplastic.

Fábio Agnelli, engenheiro de aplicação de PE do grupo, enfatiza para embalagens de alimentos, plasticultura, empacotamento automático, stretch e filmes industriais a chegada de nova família de grades lineares base metaloceno. Seus chamarizes são, ele aponta, o aumento da produtividade e

facilidade de processamento e a adequação a diferentes tipos de equipamentos. Entre essas novas resinas, Agnelli distingue as credenciais do grade Flexus 7200 XP para stretch. "Aprimora as propriedades ópticas e gera ganhos de produtividade por obra da redução de paradas necessárias para limpeza da matriz plana da extrusora", explica o executivo. Na mesma trilha dos desenvolvimentos base metaloceno, ele insere a resina HF0131XP, desenhada para extrusão blown e em sintonia, em especial, com as exigências do mercado de filmes para hambúrguer, primando por excelência na processabilidade, solda, rigidez e propriedades mecânicas, assinala o técnico. Ainda na esfera dos flexíveis, Agnelli chama a atenção para a presença, na vitrine da Braskem na feira, de dois tipos de polietileno de baixa densidade linear para a agricultura: o grade para silos SLH 118, rotulado como verde por provir de eteno da rota alcoolquímica, e a resina TX 7001 para agrofilmes. Agnelli completa o balcão de PE no estande com novos grades para tubos da série GP100 (BKXP, BLXP e RCXP), além da resina de copolímero de acetato de eteno vinila Rubber VA 4018R. Ainda em rígidos, a empresa aposta fichas na introdução de HD9601C, resina de alta densidade desenhada para sopro de embalagens de agroquímicos, e do grade linear de média densidade base hexeno ML3602U, lapidado para rotomoldados.

PIOVAN
(RUA I 300)

Guarda costas dos processos de transformação de plástico, os periféricos refletirão a realidade brasileira na Feiplastic atraindo interesse com suas saídas para economizar o consumo de energia e água, vaticina Ricardo Prado Santos, vice presidente para a América do Sul da Piovan, joia da coroa italiana em auxiliares. "Os

clientes buscam auxiliares com motores de alto rendimento, baixo consumo no desempenho e estão trocando por dry coolers adiabáticos as torres de refrigeração, sejam abertas ou fechadas", assinala.

Em resposta à tendência, a Piovan desata um pacote de soluções na feira. Santos abre o jorro de lançamentos com um dosador de corante líquido e um grande desumidificador de PET, ambos estrelas do mix da planta em Osasco, Grande São Paulo. A vitrine também abre lugar para

Ricado Prado Santos

novas linhas de refrigeração; o chiller com gás R410a, munido de condensador a microcanal, e a linha EasyCool de chillers grandes, aptos a operar até 440.000 kCal/h. Na mesma direção, Santos ressalta as credenciais de Digitemp L, novo termochiller dotado de até duas saídas independentes de 5ºC a 90ºC de temperatura. "Seu consumo energético é inferior ao da concorrência e proporciona redução de até 30% no ciclo da máquina", encaixa o vice presidente. À margem da seara da refrigeração, Santos joga holofotes do estande no alimentador sem filtro PureFlo. "É ideal para instalação em locais de acesso restrito ou complicado", completa.

ENGEFLEX
(ESTANDE C 700)

A corrida da produtividade nas fábricas e a disputa em pé de guerra das cores e efeitos especiais em gôndolas de artigos de alto giro afiguram-se a portos seguros para masters na economia em maré baixa. Com base nessa visão, Thia-

Novo Despoeirador/DeDuster®

O novo DeDuster® será apresentado na próxima Feira NPE em Orlando, de 22/27 de Março de 2015.
Estaremos presentes na FEIPLASTIC, de 4 a 8 de Maio de 2015.

O novo DeDuster® realiza a limpeza de pellets plásticos, podendo ser instalado antes da extrusora ou na saída do silo. Remove finos e fitas, reduzindo o conteúdo de pó após limpeza a <50ppm.

VANTAGENS EXCLUSIVAS
- Simplicidade operacional
- Defletores automatizados
- Dispensa da válvula rotativa
- Menor espaço para instalação
- Redução no custo do sistema

SERGIO MALTA©

pelletron
Discover Bulkmatology®
The Nature of Bulk Material Handling

PELLETRON CORPORATION
Informações para Contato:
Tel:+1.717.293.4008
www.pelletroncorp.com

DISTRIBUIDOR EXCLUSIVO PARA O BRASIL
MAXUS
INOVAÇÕES TECNOLÓGICAS
T: + 55 71 3336 7846 • maxus@maxus.com.br • maxus.com.br

go Ostorero, diretor da componedora Engeflex deposita fichas na receptividade esperada na Feplastic para seus masters destinados a frascos de cosméticos e produtos de limpeza e, no âmbito do processo, lança um agente de purga, aditivo anticorrosivo e um otimizador de processo conjugado com estabilizante UV. "Foi desenvolvido para reduzir o ciclo na rotomoldagem e melhorar as propriedades mecânicas e estabilidade da cor na peça acabada de polietileno", explica. No arremate, a Engeflex promove no estande formulações talhadas para plasticultura, a exemplo de brancos, pretos e aditivos para uso externo e agente antifog, estabilizante UV para contato com pesticidas e difusores de luz e antivírus.

Fábio Paganini

ARKEMA (ESTANDE A 600)

"Se olharmos para a economia retraída e sem solução rápida e indolor, constataremos um mercado restritivo para resinas de engenharia", pondera Fábio Paganini, gerente de vendas e desenvolvimentos para a América Latina da francesa Arkema, sismógrafo do avanço mundial de materiais como poliamidas. Mas ele contrapõe que a evolução de mercados mais demandantes de tecnologia, como o automotivo e o petrolífero, depende da superação de novos desafios e isso tem custo. "Em toda a crise há oportunidades exploráveis mediante inovações e elas pode tomar a forma de resinas como as nossas, capazes de melhorar o custo/benefício de uma aplicação já desenvolvida".

Essa diretriz norteia a aparição da Arkema na Feiplastic. Entre os chamarizes para catapultar o ibope de visitantes ao seu estande, Paganini distingue a família de poliamidas tipo PPA Rilsan HT para altas temperaturas e idealizada para autopeças, em especial, entre itens injetados e extrusados, como tubos. "Por sinal, a Arkema concebeu nessa série a primeira PPA base vegetal", encaixa o executivo em alusão ao apelo sustentável. No flanco dos filmes, uma estrela do estande é o auxiliar de processamento Kynar Flex, acenado para a produção de sacolas e embalagens de polietileno. "Esse agente aumenta a produção horária e reduz o torque da extrusora e o gasto energético, além de proporcionar películas de melhor transparência e acabamento", sumariza Paganini. Para revestimento de chapas e filmes de poliolefinas, PVC e ABS, a Arkema reserva seu palco no Anhembi para Kynar Aquatec, resina fluorada solúvel em água. Paganini arremata a escalação do time de novidades na Feiplastic com Pebax, antiestático permanente de efeito imediato em peças plásticas, inclusas as coloridas. "Uma vez adicionado à massa polimérica, ele cria uma rede para o transporte da eletricidade, atuando com inpedendência quanto à presença de umidade", esclarece o executivo. "A resistência superficial cai à ordem de 10^7 ohms/sq e a carga eletrostática se dissipa com rapidez".

NOVA TRIGO
(ESTANDE G 500)

Bate bola com Carlos Roberto Benedetti Junior, diretor comercial do Grupo Nova Trigo.

PR – A retração pode frear o avanço dos plásticos de engenharia?

Benedetti – Respondo dizendo que, cada vez mais, esses materiais vêm cumprindo o papel deles esperado- redução de peso e aumento da ecoeficiência. Exemplos visíveis no nosso estande: um ABS extrusado na cor, imitando metal, para substituir acabamentos em esquadrias de alumínio ou inox, entre outros usos zerando a necessidade de pintura, e um composto de poliamida (PA6) 6 em condições de deslocar o alumínio de aplicações na construção civil. Por sinal,trabalhamos os compostos de PA 6 com polímero da parceira Basf Performance Polymers, material também distribuído pela Nova Trigo.

Carlos Roberto Benedetti

PR – Suas vendas de compostos e blends para bens duráveis têm mudado de perfil na conjuntura atual?

Benedetti – Vimos em nossa carteira uma migração natural de pedidos para itens não automotivos e, no âmbito de PA, embalagens flexíveis e rígidas, fruto do convencimento do cliente a respeito da qualidade do acondicionamento e vida útil proporcionada ao conteúdo envasado, em níveis superiores aos das resinas commodities. Já em termos de aplicações de especialidades em eletroeletrônicos, a carteira não mudou e continua de pé um grande universo de componentes dos quais o metal pode ser botinado pelos plásticos.

CROMASTER
(ESTANDE E 501)

José Fernandes

Redução de custos é o mantra mais entoado pelo mercado hoje em dia, elege José Fernandes, diretor comercial da componedora Cromaster. Portanto, as bolas da vez, ele constata com base na sua vitrine na Feiplastic, são os materiais capazes de prover melhor rendimento ao processo do transformador.

Mais qualidade e alto rendimento começam com a escolha do melhor Carbonato de Cálcio.

A Micro-Ita, empresa líder em Carbonato de Cálcio natural fino no Brasil, é a opção ideal para seus compostos plásticos.

Com práticas modernas de mineração e produção com sustentabilidade, a Micron-Ita possui uma linha completa e inovadora de Carbonato de Cálcio de baixa granulometria com alta tecnologia, o que proporciona alto rendimento aos processos de transformação, comparável a padrões internacionais.

Micron-Ita, excelência em carbonatos.

Planejamento

Desenvolvimento

Qualidade

Diretoria Geral:
Avenida Andrômeda, 885, Sala 1805
Alphaville - Barueri/SP

Diretoria Industrial:
Rodovia 486, KM 1,5 - Itaóca
Cachoeiro de Itapemirim/ES

MICRON-ITA
Excelência em Carbonatos

Comercial:
Tel: (28) 2101-8504
Email: comercial@micron-ita.com.br

Além de aditivos com esta finalidade, Fernandes destaca em seu balcão na Feiplastic os préstimos de sua linha Wet de colorantes líquidos e as séries de masters para multifilamentos e fios e cabos elétricos.

QP
(ESTANDE F 999)

Ricardo Crisóstomo

A tropa de elite das especialidades plásticas acentua na Feiplastic a tendência de aumento das propriedades desses materiais, interpretam Ricardo Crisóstomo e Roberto Duarte, respectivamente diretor e gerente de químicos e plásticos da varejista QP. "No passado, as

aplicações utilizavam, em regra, 50-60% das propriedades dos materiais nobres", eles contam. "Mas as exigências de desempenho cresceram muito e, assim, as peças hoje desenvolvidas buscam usufruir toda a performance do polímero em prol da economia de custos na produção". Antenada para onde o vento sopra, a QP destrava na Feiplastic um portfólio de 58 polímeros de ponta e aditivos como PTFE, MBSO² e silicones. Em paralelo Crisóstomo e Duarte salientam no estande o saldo de dois anos de desenvolvimentos com o intuito de substituir por compostos de polipropileno (PP) com fibra longa e o tipo de PP beneficiado denominado Altech NXT o uso de compostos de poliamida 6 com 30% de fibra de vidro em determinadas peças técnicas. "Também trabalhamos forte para abrir espaço para polímeros de alto desempenho, caso de poliamidas mais avançadas, deslocarem a alternativa tradicional do metal".

COLORFIX
(ESTANDE B 699)

Francielo Fardo

A componedora paranaense Colorfix aproveita a Feiplastic para lançar, em comemeração a 25 anos de ativa, o catálogo de tendências em cores para a temporada 2016/2017. "Foi desenvolvido com forte influênciaa da área têxtil e do mundo da moda, demarcando as cores por conceitos", explica o diretor Francielo Fardo. Entre os efeitos indicados nesse mostruário, ele aponta para marmorizados, flocados, perolados, metalizados e a tendência de bordas em cores vivas "para uso em resinas transparentes", ele indica. Em relação aos superstars do portfólio em evidência no estande da empresa, Fardo distingue as credenciais da linha ClearFix Colorants, para prover alta transparência polipropileno (PP) clarificado; os biocidas Bactifix, munidos de aval FDA e o agente nucleante de alta performance e específico para PP cognominado Processfix HP. "Aumenta a temperatura e qualidade de cristalização da resina, permitindo assim menor

resfriamento no molde, o que contribui para reduzir o ciclo", sintetiza Fardo. Na mesma trilha, ele abre lugar no estande para outro nucleante, Processfix HP 38895/20. "Atua para evitar empenamento e anular dificuldades de estabilidade dimensional da peça, proporcionando ainda aumento significativo de rigidez e resistência ao impacto".

ARBURG
(ESTANDE H 198)

Redução de custos, excelência produtiva, economia de energia e automação. A Arburg serve na Feiplastic esse bem casado na forma de uma injetora hidráulica e outra híbrida sob os spots do seu estande. A primeira consta do modelo Golden Edition 470 CG 1500-400. "Opera com dupla bomba, acionamento servoelétrico e movimentos simultâneos", alinha Kai Wender, diretro da base de vendas da grife alemã no Brasil. Por seu turno, o show na produção de peças de parede fina e ciclo rápido é encargo da injetora híbrida de 200 toneladas Hidrive 570H 2000-800. O dirigente salienta que, para arrasar nas exibições na feira, as duas injetoras selecionadas foram turbinadas com moldes de duas matrizarias brasileiras (RK e Artiz), apoio da OK-Automation e robô Kuka de seis eixos. No caso da máquina hidráulica, a prova dos nove na feira fica por conta da produção de aplicadores para pomadas em processo com molde de 16 cavidades e ciclo aproximado de 7,5 segundos. Já a automatizada máquina híbrica mostra a que veio produzido itens a exemplo de colheres de poliestireno com molde de 32 cavidades. Em grandes tiragens, sustenta a Arburg, o ciclo completo de injeção em modelos Hidrive chega a 4,8 segundos.

Kai Wender

WORTEX
(ESTANDE H 200)

Paolo de Filippis

A Wortex estreou em 2013 como fabricante de coextrusoras blown. Dois anos depois, ela demonstra na Feiplastic a maturidade alcançada nesta tecnologia. "O software dessas máquinas foi aprimorado para prover respostas mais rápidas aos comandos e, quanto ao desempenho da linha, testes com blends de resinas de ponta da Braskem superaram as expectativas na produção de embalagens

de alta resistência", informa o presidente Paolo de Filippis. As linhas de reciclagem Challenger, um dos pontos altos do portfólio da Wortex, também irrompem com avanços no estande da empresa. "Aumentamos de 38 para 40 o L/D da rosca, modificamos o sistema de degasagem e a parte mecânica do sistema e melhorias foram introduzidas na secagem de grãos e na troca de tela", indica o dirigente. A joint venture Amut Wortex também bate ponto no estande, representada por uma extrusora de dupla rosca com cabeçote de dupla saída.

PELLETRON
(ESTANDE I 631)

"O cenário econômico desfavorece a instalação de grandes sistemas de transporte pneumático, pois investimentos expressivos e moeda estrangeira ficam cada vez mais pesados", avalia Olavo Matias, diretor operacional da Maxus, agente no país da norte-americana Pelletron. "Entretanto, empresas empenhadas em melhorar a qualidade, em especial de pequeno e médio porte, podem tirar proveito dos nossos acessíveis despoeiradores RC1 e C-20, ambos expostos em nosso estande". O primeiro modelo foi introduzido aqui em 2013 e o pequeno e compacto despoeirador C-20 pinta como a novidade da Pelletron exibida pela Maxus. "Com capacidade para até 30 kg/h, pode ser diretamente instalado na entrada de injetoras", observa Matias.

BATE E VOLTA

CHOQUE ELÉTRICO BENÉFICO

Hércules Piazzo

Uma pergunta para Hércules Piazzo, gerente de vendas no Brasil das injetoras elétricas da japonesa **Toshiba Machine**.

PR – A crise de energia significa um inibidor ou esrtímulo para a oferta de injetoras elétricas como as da Toshiba?

Piazzo – É uma grande oportunidade. Uma indústria possuidora apenas de injetoras hidráulicas ou híbridas hoje está em situação difícil, pois seus gastos com eletricidade aumentaram drasticamente. Imagine esta empresa trocando seus equipamentos por linhas elétricas; seu custo com energia cairia entre 60% e 85%! No caso da Toshiba, essa economia é acentudda pelo emprego de recursos como servomotores refrigerados a ar e sem ventiladores, dotados de maior rendimento por KW. Vale o mesmo para o sistema de fechamento com placas duplas. A placa móvel opera sem buchas nas colunas do fechamento, apoiada por sua vez em guias lineares diretamente na base do equipamento. Isso reduz bastante o atrito durante o movimento de abertura e fechamento, resultando em ciclos a seco menores (cerca de 25%) e, em decorrência, menor consumo de energia.

O sistema adotado pela Toshiba Machine possui servomotores refrigerados a ar e sem ventiladores, que propiciam ainda mais economia de energia, mesmo quando comparado ao sistema de outras injetoras elétricas, pois além deste benefício, utilizamos polias e correias que multiplicam a força e nos permitem utilizar servomotores com maior rendimento por KW, resultando em um menor consumo de energia. Existem características em nossas máquinas que somadas ajudam ainda mais na economia de energia elétrica, por exemplo nosso sistema de fechamento possui placas duplas, sendo a placa móvel isenta de buchas nas colunas do fechamento. Esta é apoiada em guias lineares diretamente na base do equipamento, o que reduz drasticamente o atrito durante o movimento de abertura e fechamento, resultando em ciclos a seco menores (cerca de 25%) e menor consumo de energia elétrica, além de não utilizar graxa nas colunas, o que gera economia e limpeza na área do molde. Outro ponto interessante está na unidade de injeção da Toshiba: o movimento linear da rosca de plastificação (movimento linear = injeção, descompressão dianteira e traseira) também é apoiado em guias lineares, resultando em menor atrito, maior aceleração e menor dispêndio de eletricidade.

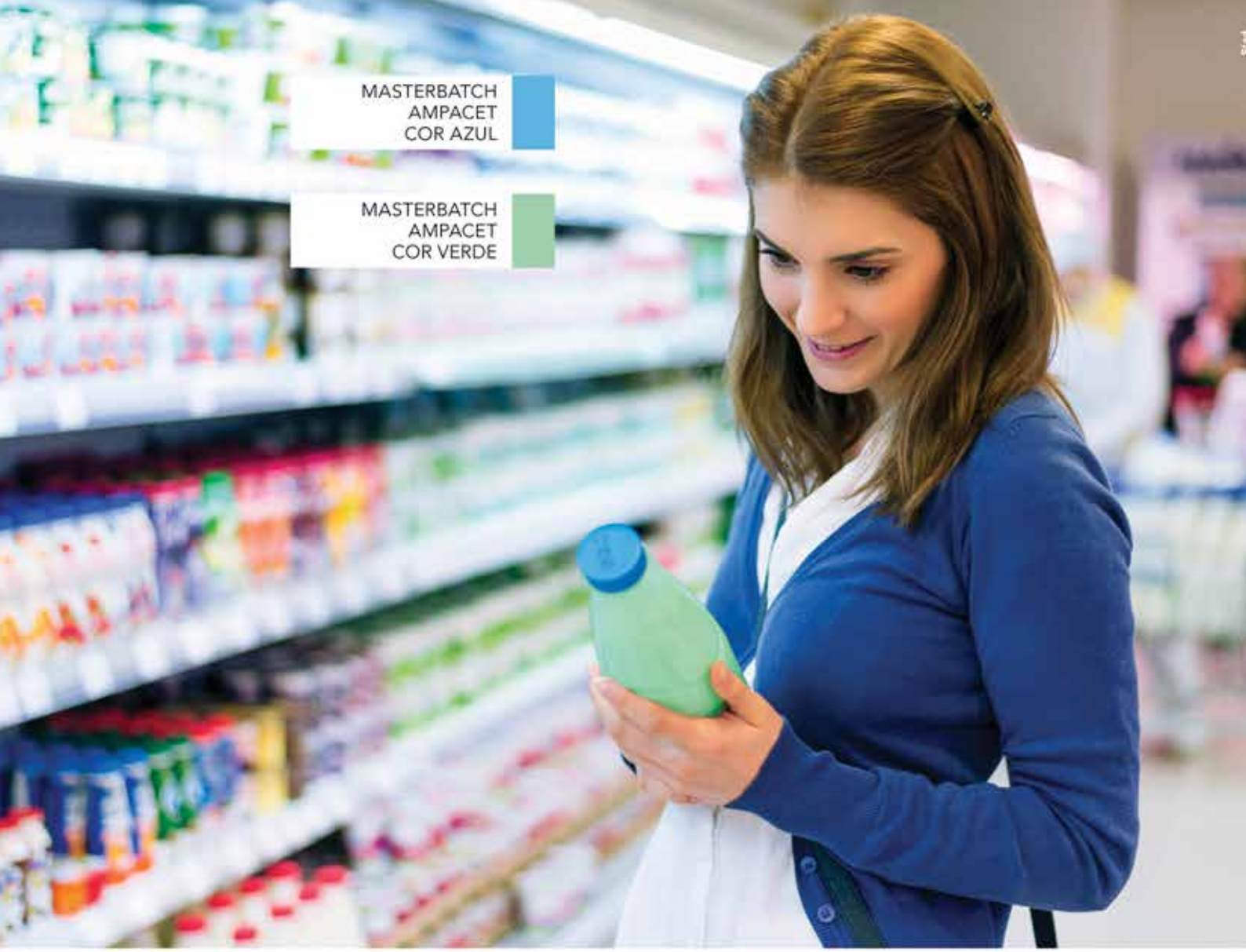

DAMOS COR AOS PRODUTOS PLÁSTICOS QUE DÃO COR À VIDA

Cores originais, inovação em Aditivos, Qualidade constante. Confie o êxito de seu produto plástico à quem mais entende do assunto: **Ampacet**, a empresa líder em concentrados de aditivos, cores, brancos e pretos.

www.ampacet.com

São Paulo
R. Forte de Araxá 145/187
Pq. São Lourenco
CEP 08340-170
São Paulo - SP
Tel: 55 11 2015-9001
Fax: 55 11 2015-8335

IBC - Bahia
R. do Bronze, s/n - Qd. VI
Lotes 04 e 05 - Polo de Apoio
CEP 42801-170 - Camaçari - BA
Tel/Fax: 55 71 3627-8789
55 71 3644-2283

Corlex - Bahia
Via Parafuso BA-535, km 19
Qd. V - Lote 2 - Poloplast
CEP 42810-200
Bahia - BA
Tel: 55 71 3627-5106

Ampacet
Managing the Elements of Success™

ABIPLAST/JOSÉ RICARDO RORIZ COELHO

Impróprio para cardíacos

Erupção dos custos acua a transformação de plásticos

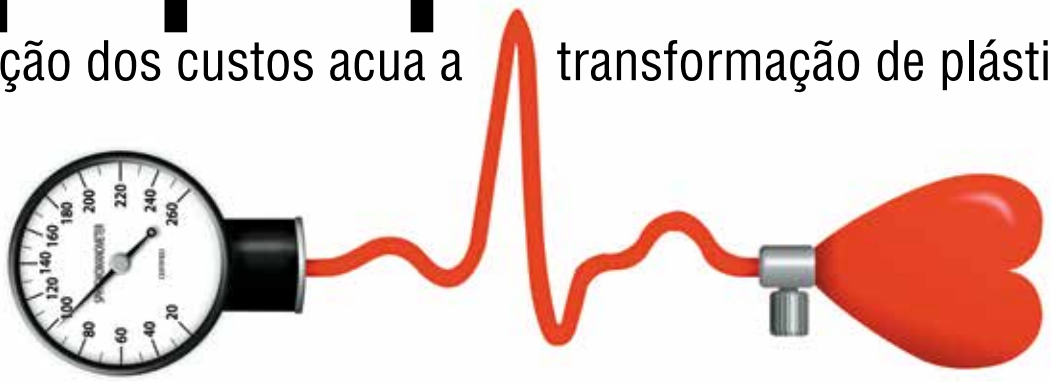

A intensa valorização do dólar ante o real tende a melhorar as exportações de transformados plásticos e conter a entrada de importados. Contudo, devido ao expressivo aumento de custos que atinge o setor este ano, o efeito positivo do novo patamar do câmbio será limitado. Energia elétrica, por exemplo, salta de questão secundária no passado recente ao topo da lista negra dos algozes do setor, na garupa de altas fortíssimas na tarifa, constata na entrevista a seguir, José Ricardo Roriz Coelho, presidente da **Associação Brasileira da Indústria do Plástico (Abiplast)**. Para complicar, ele evidencia, o fog na serra do mercado piorou com o noticiário das intenções da **Petrobras**, justo o pivô do último rearranjo na segunda geração do plástico, de debandar das resinas vendendo sua participação na **Braskem**, único fornecedor local de polietileno (PE) e polipropileno (PP) e o maior de PVC. Quanto à transformação, Roriz adverte em seu depoimento, urge espanar suas políticas de gestão e produtividade e ligar play nas possibilidades de fusões e aquisições, de forma a atravessar a turbulência atual sem queda de altitude e depressões do piloto para emergir a salvo lá na frente.

Roriz: disputa com importações não muda.

PR – O balanço dos primeiros 100 dias do governo Dilma levou a Abiplast a alterar suas previsões originais para o resultado do setor este ano?

Roriz – Sim, nossa projeção foi revista para pior. 2014 não foi um ano bom e 2015 incorporou alguns problemas do ano passado. O Programa de Sustentação do Investimento (PSI) do **Banco Nacional de Desenvolvimento Econômico e Industrial (BNDES)** será menor, impactando os investimentos que já andavam fracos. Além disso, as taxas de juros aumentaram e um cenário de desemprego se aproxima, o que resultará em baixa propensão a compras e consequente redução de demanda. A desoneração da folha de pagamentos também foi revista e, assim, teremos um aumento de impostos na cadeia produtiva, principalmente na transformação. Do lado positivo há o câmbio.Mas, para o setor plástico, ele surtirá pouco efeito, pois seus maiores custos são matéria-prima, energia elétrica e mão de obra. Custo com pessoal será pior, por conta da revisão da desoneração da folha e a energia já aumentou mais de 24%. Nossa matéria-prima é dolarizada e, como temos poucos fornecedores, há recomposição de preços atrelados ao dólar. Para nós, é difícil fazer esse repasse – as condições de mercado estão ruins para tanto. Teremos, assim, uma situação em que os três maiores custos da indústria do plástico serão tremendamente afetados ao longo do ano. Talvez tenhamos uma concorrência menor com produto de fora, devido ao aumento do dólar. Porém, como teríamos de aumentar nosso preço para compensar os maiores custos de produção, ele ficaria igual ao do importado. Então a competição continuará a mesma. Vemos a situação com muita apreensão, preocupação e até um pouco de pessimismo, pois não enxergamos ações coordenadas para a reversão do quadro. Além disso, o país enfrenta uma crise política e a presidente tem pouca mar-

São 25 anos de dedicação e respeito, entregando mais do que resinas.

Gostamos de ter contato direto com nossos amigos e clientes, então aproveitem a feira **Feiplastic 2015** para visitar nossos stands e conferir as novidades que preparamos.

Estaremos localizados nos stands: **Activas - D700** e **Actplus - E760**.

Ser distribuidor oficial, ter resinas com procedência e garantir a satisfação dos nossos clientes, é a nossa química!

Braskem · innova · ACTPLUS · Chem Trend · adirplast · UNIGEL · STYROLUTION · EASTMAN

ACTIVAS®
Distribuição de Resinas Termoplásticas

www.activas.com.br

Participe das redes sociais:

Activas Nordeste: (81) 3476-5050 • Activas Rio de Janeiro: (21) 4062-5255 • Activas São Paulo: (11) 3525-5005
Activas Paraná: (43) 4001-5255 • Activas Santa Catarina: (47) 4001-5255 • Activas Rio Grande do Sul: (54) 4001-5255

gem de manobra. Para ela, falta liderança para encadear as mudanças que o Brasil precisa. Para completar, está aí uma forte crise econômica, com as contas do país totalmente fora de lugar e agora começa uma crise social, com a população indo para a rua reclamar de uma série de fatores.

PR – Qual é a nova projeção para o desempenho do setor plástico em 2015?

Roriz – Para a economia, as previsões variam de -0,8% a -1%. Para a indústria, se prevê -2% ou -3%. O setor plástico estará próximo ao geral da indústria.

PR – Pelo visto, o empresariado partiu para uma atuação política mais incisiva, formando frentes parlamentares. Em um momento de desgoverno isso funciona?

Roriz – Essas pressões por parte da indústria estão difusas. Não temos um diagnóstico claro da situação do país e sobre o quê deveria ser feito. A Abiplast participa dessas ações por meio das federações das indústrias e associações. Aderimos àquelas que pressionam para a indústria brasileira, que vem perdendo participação no PIB e paga um terço de todos os impostos arrecadados, mostrar ao governo que precisamos reverter esse processo de desindustrialização. Toda frente para defender a indústria é bem-vinda, mas é necessário ter foco.

PR – Acredita que o aumento dos preços administrados e do custo de capital dilui a vantagem que o câmbio daria para exportar?

Roriz – É claro. A matéria-prima é oligopolizada, então não há vantagem. Os preços administrados aumentaram, incluindo energia. Em um primeiro momento há ganho com câmbio, que logo perde efeito com todos esses outros fatores.

PR – Você participou de forma decisiva do último ciclo de rearranjo da petroquímica, atuando pela Suzano. Qual a sua visão de como ficará o setor se a Petrobras vender sua participação na Braskem e sair da petroquímica?

Roriz – Não é possível desenhar um quadro exato. Primeiramente, essas informações são muito recentes. Foi noticiado que a Petrobras poderia vender ativos da área petroquímica visando concentrar investimentos em exploração e produção de petróleo e arrumar as contas. É possível fazer simulações de alternativas. Porém, é inviável ter uma petroquímica que não esteja ligada a uma empresa produtora de petróleo e de matéria-prima (nafta e gás) ou que não tenha contratos de suprimento de longo prazo. Se a evolução desse processo culminar com a saída da Petrobras do setor, essa empresa que vai ficar ou outra que vai entrar só funcionará se houver garantia de fornecimento de matéria-prima competitiva por longo prazo.

PR – No mundo inteiro, com a queda do petróleo, os preços dos derivados também baixaram. No Brasil, isso não ocorre. Quais as consequências desse descompasso para a cadeia do plástico?

Roriz – Nossa preocupação é que no mundo inteiro a energia caiu e no Brasil, subiu. Isso já acontecia lá fora devido ao gás de xisto. A questão da energia coloca ainda mais em risco o futuro da cadeia do plástico no país. Outro problema é a falta de investimento. A Braskem desistiu de fazer a parte petroquímica do **Complexo Petroquímico do Rio de Janeiro (Comperj)** e o apetite da Petrobras para realizar algo nesse sentido é mínimo. Enquanto isso, Estados Unidos e México investem em plantas novas para fazer resina via gás. O Brasil terá mais petróleo, mas ele não será direcionado para aumentar as capacidades petroquímicas. Além de não termos volume adicional, os preços estarão totalmente fora da realidade internacional.

PR – A exploração de petróleo em águas profundas está em xeque por conta do gás de xisto?

Roriz – Uma coisa não está relacionada com a outra. O pré-sal é um ótimo

Transformação: crédito restrito e caro para investimentos.

Petróleo: preços internos na contramão do mundo prejudica cadeia brasileira do plástico.

CABOT

NEGROS DE FUMO ESPECIAIS PARA PLÁSTICOS

BLACK PEARLS®
Specialty Carbon Blacks

ELFTEX®
Specialty Carbon Blacks

VULCAN®
Specialty Carbon Blacks

CABELEC®
Conductive Compounds and Concentrates

AS MARCAS QUE PROMOVEM SOLUÇÕES DE ALTO DESEMPENHO ...
DESDE 1882

sacc.sp@cabotcorp.com
0800 195959
www.cabotcorp.com

The BLACK PEARS, CABELEC, ELFTEX and VULACN names are registered trademarks of Cabot Corporation.
©2015 Cabot Corporation

negócio. Quando foram feitas as análises do pré-sal, foi estabelecido que o barril deveria estar entre US$ 50 e US$ 60 para a exploração ser economicamente viável, com reservas apresentando custo de produção de US$ 27. No pós-sal, cada poço dá 3.000 barris/dia de produção de petróleo a 19 API (API Gravity, escala medidora da densidade dos líquidos derivados do óleo) pesado e de qualidade inferior. A realidade do pré-sal mostra que cada poço gera entre 25.000 a 30.000 barris/dia a 29 API, um petróleo de excelente qualidade. A produtividade dos poços aumentou, os investimentos são menores e o custo de produção diminui à medida que a escala avança. O pré-sal hoje, mesmo com o petróleo a US$ 60, é extremamente atraente. Não haverá problema algum se o preço do barril ficar, por dois ou três anos, nesse patamar. Esta é uma fase de investimento e o pré-sal só vai entrar para valer em 2019 ou 2020. Até lá, o petróleo pode estar a US$ 60 ou poderá ter voltado a US$ 100. Ninguém investe em petróleo para vender no outro dia. Entre descobrir e começar a vender, leva-se pelo menos oito anos. Tudo indica que, a médio ou longo prazo, não haverá quedas maiores do que acontece agora. Além do mais, o preço do barril entre US$ 60 e US$ 80 bloqueia o desenvolvimento de petróleo não convencional, como via shale gas. Há uma mudança da política norte-americana, que estava muito belicosa sob o comando anterior dos partidos republicanos. Houve conflitos com Irã, Iraque e Venezuela e, por isso, uma piora da imagem dos Estados Unidos no mundo. O maior amigo dos Estados Unidos é a Arábia Saudita e eles estão ligados como mãe e filho por conta da dependência de petróleo. A produção saudita é barata, estimada em menos de US$ 1. Desse modo,o país pode deixar o petróleo a US$ 30 e ainda estará ganhando muito dinheiro. Os Estados Unidos estavam explorando o gás de xisto, entrando em petróleo não convencional e desenvolvendo outras rotas energéticas, como a eólica. Se essas fontes corresponderem a mais de um terço de todo o volume de energia hoje detido pelo petróleo, diminui-se o poder de pressão dos grandes produtores (N.R. produtores não afinados com os EUA, como Venezuela, Iraque, Rússia etc.). A escala também faz com que o petróleo não convencional diminua seu custo. Se essa situação permanecer por um ou dois anos, o norte-americano freará a evolução das rotas não convencionais e matará algumas empresas que vinham crescendo e ganhando dinheiro com isso. Como resultado, diminui-se a oferta. Depois, aumenta-se o preço do petróleo a US$ 100, garantindo suprimento aos Estados Unidos a esse preço por alguns anos.

No Brasil, a Petrobras está tirando o que há de ruim de dentro dela. Está tirando a corrupção, diminuindo os custos de projetos e melhorando a governança. Ela removeu os projetos sem rentabilidade das refinarias, como o Comperj que ficaria bem mais caro do que Abreu e Lima. Enquanto isso, a Petrobras está mantendo o que tem de bom, que são as reservas e o corpo técnico qualificado.

EUA: produção crescente de PE na garupa do eteno extraído do gás de xisto. Enquanto isso, no Brasil...

PR – A petroquímica é essencial para a Petrobras?

Roriz – Não. O negócio da Petrobras é explorar e produzir petróleo.

PR – O racionamento de água e eletricidade está na tela do seu radar?

Roriz – Racionamento não nos preocupa e não vejo possibilidade de colapso.

O ponto crucial é o custo da energia. Lá fora, a energia está baixando e aqui o aumento é absurdo.

PR – Com esse quadro, a indústria de transformação de plásticos chega a dezembro de 2015 menor ou com o mesmo número de empresas de janeiro?

Roriz – Algumas empresas não vão atravessar esse processo. O volume de crédito envolvido com as companhias citadas na Lava Jato chega a R$ 130 bilhões. Os bancos estão seletivos na concessão de crédito e isso tem chegado à indústria de transformação. Algumas empresas terão, inclusive, problemas com refinanciamento de suas dívidas. Em um cenário de vendas baixas e escassez de crédito, o processo de fusões e consolidação será acelerado. Se isso não acontecer, várias empresas desaparecerão do setor.

PR – As novas gerações de funcionários e empreendedores dão preferência ao setor de serviços, hoje dono de mais de 70% do PIB. Como isso afeta a transformação de plásticos?

Roriz – Há pouco tempo, a indústria de manufatura correspondia a 27% do PIB. Hoje em dia, está na faixa de 12%. Ou seja, o setor encolheu. Fazer qualquer investimento na área industrial é difícil devido ao alto custo de capital, elevada carga tributária, burocracia e insegurança jurídica. Há também problemas na área trabalhista. Isso faz com que a nova geração busque alternativas de crescimento profissional ou de investimento fora desse eixo tão complicado.

PR – Acha preocupante a escassez de sangue novo no setor?

Roriz – Sim. Isso não acontece só na transformação de plásticos, mas em toda a indústria de manufatura. Percebo muitas vezes que filhos de empresários não acompanham o que os pais construíram ao longo do tempo. E, mais do que isso, não há empresários novos que se interessem em entrar na área de plástico para empreender e inovar.

PR – A indústria no mundo está evoluindo para a automatização e nós ainda temos problemas com qualificação de mão de obra, que, além de desinteressada, considera esse trabalho rudimentar. Xeque-mate para a indústria brasileira de transformação?

Roriz – Falta de qualificação é um grande problema até pelo sistema educacional brasileiro. Uma fábrica, quando contrata um funcionário, leva um tempo grande para treiná-lo até que esteja apto a realizar o trabalho. Às vezes, depois de treinado, ele percebe que esses processos são repetitivos e monótonos e acaba mudando para outras áreas (N.R.-fora do campo industrial), nas quais o ambiente de trabalho é mais atraente. É um alto custo de investimento para uma rotatividade preocupante. Lá fora, a solução para isso é automatizar. No Brasil, essa evolução está bem abaixo do que acontece no exterior. Tal conjuntura resulta em um problema sério, pois nossos custos de produção são excessivos e nossa produtividade é baixa. No Brasil, como o custo de investimento é elevado para fazer as modificações necessárias, pagaremos um preço alto lá na frente.

PR – Se o Brasil estivesse crescendo na faixa de 3%, o setor plástico entraria em colapso por rodar com alta ocupação e energia insuficiente?

Roriz – Haveria alguns gargalos e energia é um deles, mas crescer 3% por cerca de três anos não seria um problema, já que existe ociosidade no setor. Porém, teríamos dificuldades sérias se houvesse crescimento sustentado em médio prazo, por conta da infraestrutura ineficiente e custos sistêmicos espalhados pela economia toda. •

FEIPLASTIC 2015
feira internacional do plástico

BRASKEM
(ESTANDE C 200/D 200)

A crise de energia pôs a tarifa brasileira no pódio das mais caras do mundo e, reflexo automático, encareceu os custos industriais e afetou os orçamentos domésticos. Esse quadro negro reveste de maior impacto uma tecnologia visível na vitrine armada na feira pela Braskem para seu arsenal de polipropileno (PP): as resinas da

série Maxio. "Em testes com vários clientes e mercados, elas proporcionaram reduções de consumo energético superiores a 6% e, em alguns casos, de 21%", situa Nicolai Duboc, gerente de engenharia e desenvolvimento de aplicações para PP do grupo.

No varal das novidades, Duboc aposta em ibope na feira para três resinas focadas na injeção. Em homopolímeros, o lançamento leva o codinome KM6150HC e visa a produção de cadeiras monobloco. "Possibilita a obtenção de cadeiras mais resistentes e/ou leves, em harmonia com os requisitos do Imetro para esta aplicação", explica o técnico. No campo dos copolímeros, a Braskem baixa no Anhembi com dois petardos: novo tipo randômico RP149, passível de reduzir ciclos e com fluidez de 87 g/10 min, proposto para mercados como o de utilidades domésticas transparentes, e um copolímero heterofásico para compostos. Denominado CP180R e a tiracolo de fluidez de 80 g/10min e excelente balanço de propriedades mecânicas, frisa Duboc, o material assegura o desenho de compostos sob medida para injeção de autopeças de espessura cada vez menor.

Provençale
Carbonato de Cálcio
Carbonatos de Cálcio Natural
Baixa absorção de óleo
Baixa abrasão e fácil incorporação
Total controle de partículas de # 1200 a # 5000
Estoque Local ou Importação Direta
Distribuidores e Representantes
ADEXIM COMEXIM
Brasil
Colombia
Caribe e outros países da América Latina
Tel: 55 (11) 3966-3155 - www.adexim-comexim.com.br
desenvolvimento@adexim-comexim.com.br

IMERYS
(ESTANDE B 631)

João Scaloppe

Carbonato de cálcio tem sido burilado para render o máximo em performance e custo/benefício, conferindo propriedades e melhorando o desempenho final de peças plásticas. Além de um caminho sem volta, essa tendência converge para carbonatos cada vez mais finos e funcionais, aprimorando assim sua incorporação na matriz polimérica e o saldo é o ganho em propriedades mecânicas, aponta João Scaloppe, gerente comercial da Imerys Carbonates América do Sul. "Buscamos a melhor relação do tamanho da partícula com outras características do produto, como tipo de cristal, curva de distribuição granulométrica, top CUT e mineralogia, todas aliás influentes na performance da peça acabada". Na Feiplastic, a Imerys condensa essa engenharia de produto e aplicação expondo os predicados de seus carbonatos de cálcio micronizados Supermicro, informa o executivo.

Essas vantagens do carbonato de cálcio, considera Scaloppe, caem como luva para apaziguar os transformadores no atual tempo nublado sobre a economia. Carbonatos premium podem ser incorporados em grandes quantidades, aperfeiçoando

assim as propriedades mecânicas de uma peça injetada ou reduzindo a parede de filmes, exemplifica o gerente. No balcão da Imerys na feira, esses minerais funcionais envolvem, além da série Supermicro, talcos ultra finos, caulins tratados, uso de negro de fumo condutivo e a linha especial de compatibilização polietileno/polipropileno, cita Scaloppe. Ainda nessa raia de cargas de ponta, ele destaca Fiberlink, carbonato de cálcio ultrafino e consagrado em filmes respiráveis.

CHEMSON
(ESTANDE D 599)

Embora PVC venha passando maus bocados com o recuo da construção civil, o uso de aditivos para o polímero é só alegria no balanço brasileiro e mundial da Chemson, atesta Hans Mitteldorf diretor

da subsidiária local do grupo europeu. "Tratam-se de materiais de aplicação específica, de modo que sua expansão está atrelada a um mercado em crescimento", argumenta. Na selfie do momento, assinala o porta voz, os auxiliares base cálcio-zinco predominam no cenário sul-americano de PVC, refletindo tendência mundial, e já mobilizam em média, no Brasil, 90% dos aditivos vinílicos. "Os produtos orgânicos também tomam cada vez mais espaço, embora sua participação não seja por ora relevante", completa Mitteldorf, acenando com a última palavra na tecnologia do seu segmento no estande da Feiplastic.

DRY COLOR BRASIL
(ESTANDE H 599)

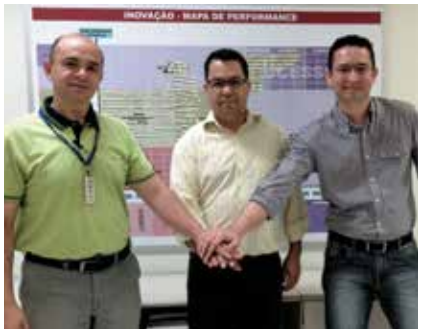

Diretoria da Dry Color: Izaias Ezipati, Jair Junior e Marcelo Santana.

ENERGYSAFE – Pigmento para superfície fria.

Plásticos coloridos combinados com os pigmentos ENERGYSAFE da ECKART refletem até 60% da radiação solar incidente. Como resultado a temperatura dos polímeros é significantemente menor. As aplicações destes 'super-plásticos' são variadas. O pigmento ENERGYSAFE está disponível em 7 cores diferentes.

ECKART – siga um caminho brilhante. **Visite-nos na FEIPLASTIC 4 – 8 Maio 2015 · Stand: B 698** **www.eckart.net**

Para maiores informações, favor contatar: **ECKART GmbH** · Guentersthal 4 · 91235 Hartenstein · Germany · Tel +49 9152 77-0 · Fax +49 9152 77-7008 · info.eckart@altana.com
Colormix Especialidades · Rua Fortaleza, 116 · Jd Represa, Santana de Parnaíba · SP · Brasil · 06529-240 · Tel +55 11 5545-6641/6643 colormix@colormix.net.br · www.colormix.net.br

A member of ALTANA

ECKART
Effect Pigments

A temporada de caça aos custos leva a componedora Dry Color a revisitar seus desenvolvimentos, atrás de meios para estreitar seus laços com este anseio generalizado entre os clientes de colorantes, atestam os diretores Izaias Ezipati, Jair Junior e Marcelo Santana. Na Feiplastic, eles deixam claro, o acompanhamento da tendência aflora no estande, através da apresentação de inovações em todas as linhas de soluções pigmentarias, desde os tipos em pó Colormatch e em microesferas No Dust aos concentrados granulados Drymaster, os colorantes líquidos Liquidcolor e a série em pasta denominada Pastecolor.

SEIBT
(ESTANDE J 300)

Carlos Seibt

O culto à produtividade bate à porta do plástico de segundo uso com veemência a ponto de, mesmo na crise atual, a Seibt prever procura crescente por seus periféricos e sistemas de reciclagem de materiais provenientes da coleta seletiva. O diretor Carlos Seibt aposta nessa receptividade ao selecionar para o estande na Feiplastic o desrotulador para produção de 3t/h, integrante do sistema de reciclagem de PET bottle to bottle da indústria gaúcha, e uma trinca de moinhos: o modelo LRX, de baixa rotação ao pé da máquina; TF, para grelhas de termoformagem, e 1300GF, para produção máxima de 3t/h em trabalho com garrafas de PET. No embalo, Carlos Seibt aproveita a Feiplastic para lançar um tan-

que decantador lamelar com capacidades de 5m³,10m³,15m³ e 20 m³. O tanque é um componente das estações de tratamento de efluentes líquidos, esclarece o dirigente, provenientes dos sistemas de reciclagem de PET, filmes ou rígidos de poliolefinas

.

CRISTALMASTER
(ESTANDE C 899)

Aline Ardt

Bate bola com Aline Ardt, coordenador de vendas da Cristalmaster.

PR – Quais as tendências em cores e efeitos especiais desta temporada?

Aline – Para 2015, conforme nosso catálogo atesta, destacam-se tons de violeta, vermelho, vinho, amarelo, verde militar e azuis royal e cobalto. Em efeitos especiais, é a vez dos produtos perolados com gflitter,neon, efeito borda, marmorizado, fluorescentes, fotocromáticos, termocrômicos, metalizados e o efeito madeira. Além dessa tendência, a Cristalmaster mostra atualização no compartimento dos aditivos ao divulgar na Feiplastic suas linhas de antimicrobiano, anticorrosivo e oxibio.

PR – Quais as frentes de mercado mais receptivas a desenvolvimentos de concentrados sob a recessão atual?

Aline – Períodos de retração inspiram a busca de oportunidades no mercado e uma das vias à dos produtos diferenciados, a exemplo de masters de efeitos especiais. Nesse sentido, segmentos como descartáveis, brinquedos, cosméticos e utilidades domésticas mostram-se mais propensos a esses desenvolvimentos. Além disso, a retração também tem o condão de levar transformadores a focar mais a redução dos custos de processos e produtos, uma deixa para a Cristalmaster ressaltar na feira seu absorvedor de umi-

dade Cristal Drylink. Também atua como compatibilizante e melhora a resistência mecânica das peças. Afinal, permite o uso de uma quantidade maior de aparas no processo, sem perda de resistência mecânica para o produto acabado.

PLASCOMCOR
(ESTANDE C 760)

A Feiplastic coincide com um momento marcante para a componedora Plascomcor. "A empresa muda para uma fábrica em Mauá (SP) cuja área maior que a da sede anterior permitirá a instalação de uma extrusora dupla rosca co-rotante de 1t/h, elevando assim nossa capacidade mensal para 1.000 toneladas, diminuindo portanto o custo por quilo produzido", revela o diretor Fábio Fantinati.

Quanto às tendências em masters,

Fantinatti enxerga a proeminência de cores fortes e vibrantes em embalagens de cosméticos e, na esfera dos compostos, considera em alta os tipos de alta concentração para o setor moveleiro. De olho nessas oportunidades, assinala, a Cristalmaster acontece na Feiplastic brandindo os mostruários de Plascomplus, compostos aditivados e tingidos; Plascomaster, masters de cor ou de aditivos e Plascom filler, compostos de alto teor de carga. Par fechar o cerco, Fantinati enfatiza no estande as conveniências de Plascomservice, atividade de prestação de serviço em resinas.

BATE E VOLTA

FEIPLASTIC SEM DESCARTE

Uma pergunta para Miguel Bahiense Neto, presidente da Plastivida.

PR – Qual proposta a Plastivida traz para a Feiplastic e quais as principais evoluções da Operação Reciclar em comparação à edição anterior da feira?

Miguel Bahiense

Bahiense – Nosso objetivo é mostrar ao público o ciclo de vida completo do plástico e sua evolução ao longo dos anos, sob o ponto de vista do desenvolvimento social e sanitário. Além disso, evidenciaremos o avanço do material nas mais diversas áreas, a exemplo da medicina, arquitetura, construção civil, esportiva e indústria automobilística.Trouxemos também para a Feiplastic a exposição Plasticidades. Ela revela os pontos cruciais da inserção histórica do plástico na sociedade, promovendo uma reflexão sobre sua importância e como podemos utilizá-lo de forma criativa e responsável. Para fechar o cerco, destacamos na feira a recuperação dos plásticos com a Operação Reciclar. Nossa meta é contemplar a Feiplastic com descarte zero em sua realização. Ou seja, todo material plástico gerado durante os dias de evento será processado por uma usina instalada num estande, recuperando o resíduo em forma de matéria-prima a ser doada para moldagem de artefatos. Com isso, concluímos a mostra ressaltando a questão ambiental, bem como a relevância de cada elo da cadeia, abrangendo ainda coleta seletiva e educação, pontos que ainda deixam muito a desejar no país.

WORTEX® MÁQUINAS

R. Dr. Elton César 587 I Campo dos Amarais I Campinas I São Paulo Brasil I CEP: 13.082-025
Tel: + 55 19 3797.2555 I vendas@wortex.com.br I **www.wortex.com.br**

FEIPLASTIC
feira internacional do plástico

4-8 MAIO 2015

das 11h às 20h

Anhembi | São Paulo - SP

TRANSFORME BONS NEGÓCIOS EM SUCESSO

NA FEIRA ESSENCIAL PARA O MERCADO DO PLÁSTICO.

A **FEIPLASTIC** é o evento mais esperado pela indústria do plástico. As Empresas de todos os setores da cadeia produtiva estarão reunidas para apresentar inovações, tecnologias, novos produtos e tendências do mercado.

NOVOS NEGÓCIOS AGUARDAM POR VOCÊ!

São **85.000 m²** de exposição em um ambiente único que reúne as principais marcas nacionais e internacionais, onde você encontra:

- Um local ideal para networking
- Atualização de conhecimentos
- Novos fornecedores para os seus negócios
- Aprimoramento profissional

VISITE O PRINCIPAL EVENTO DO SETOR DO PLÁSTICO NA AMÉRICA LATINA!

CREDENCIAMENTO ABERTO

www.feiplastic.com.br

facebook.com/feiplastic

Apoio Institucional: ABIMAQ, abiplast, ABIQUIM, SIRESP

Local: anhembi parque

CIA Aérea Oficial: LAN, TAM

Organização e Promoção: Reed Exhibitions Alcantara Machado

Atenção: Proibida a entrada de menores de 16 anos, mesmo que acompanhados. Evento exclusivo e gratuito para profissionais do setor que fizerem o seu pré-credenciamento por meio do site ou apresentarem o convite do evento no local. Caso contrário, será cobrada a entrada no valor de R$ 55,00 no balcão de atendimento.

3 QUESTÕES

SÉRGIO WAJSBROT/CROMEX

Caçadores do olhar

Masters sob medida não sucumbem à crise, avalia presidente da Cromex.

Com milhagem acumulada desde a década de 70, a **Cromex**, ativo fixo no trono nacional de masters, tem o couro curtido por altos e baixos, delírios e ressacas da economia, razão de sobra para seu presidente, Sérgio Wajsbrot, encarar a recessão atual sem sinistrose. Nesta mini entrevista, ele se aferra à receita da lapidação contínua de RH e P&D para aditivar a demanda, faça chuva ou faça sol no mercado.

PR – A crise atual tende ou não a reduzir as encomendas de cores mais exclusivas de masters de efeitos especiais?

Wajsbrot – 2015 inspira cautela em projeções otimistas para todas as linhas de produtos e não será diferente no reduto das cores especiais. Mesmo assim, esperamos resultados positivos para segmentos maduros, nos quais o consumidor tem uma identificação com a marca e percebe o atributo da embalagem com efeito como valor de marca. O masterbatch especial exercerá função importante para contribuir com os lançamentos de produtos e a empresa que perceber este beneficio poderá se diferenciar no ponto de venda. Em contrapartida, uma variável a considerar é que a macroeconomia deve pesar negativamente nas decisões de novos desenvolvimentos.

Wajsbrot: master especial identificado com valor da marca do produto final.

PR – Quais os típicos setores de indústrias finais cuja exigência de competitividade crescente os tem feito manter acesa, mesmo na recessão atual, a busca de masters capazes de diferenciar seus produtos nos pontos de venda?

Wajsbrot – Por exemplo, os fabricantes de refrigerantes têm mantido o apelo de cores em suas tampas – até com novos desenvolvimentos em masters. O segmento de cosméticos decerto não abre mão de diferenciar seu negócio. Até mesmo o segmento de limpeza doméstica investiu em 2014 em novos efeitos e cores, embora demonstre este ano maior sensibilidade em questões de custos.

PR – O Brasil prima pela oferta de masters brancos e pretos bem acima da demanda, situação naturalmente agravada em fases de economia retraída. Quais as saídas para preservar margens de lucro e participação de mercado nessas circunstâncias?

Wajsbrot – Somos uma empresa otimista com o Brasil e estamos comemorando 40 anos de atuação junto à transformação dos plásticos. Lideramos o setor de masterbatches com duas unidades (SP e BA), dianteira conquistada pelo pioneirismo no mercado de brancos e pretos. Nossa estratégia para este mercado é continuar oferecendo um portfólio diversificado e competitivo de acordo com a aplicação e produto final do cliente. Atuamos em todos os segmentos com opções desde materiais de alta performance, em sintonia com as normas nacionais e internacionais, até formulações competitivas, de enfoque maior em custo. Contamos também com a exportação de brancos e pretos. Para tanto, investimos em P&D, inovação e qualificação de pessoal com o intuito de gerar soluções para mais de 60 países. •

Technyl® da Rhodia Plásticos de Engenharia - a especialista global em soluções em Poliamida - celebrou em 2013 seus 60 anos como o material de escolha dos maiores players da indústria. Desde 1953, a tecnologia de alta performance do Technyl permitiu criar valor através de inovação em diversos mercados como o automotivo e transporte, construção e energia, bens de consumo e equipamentos industriais. Hoje a família do Technyl está mais forte do que nunca com quatro novos produtos de diferenciação e serviços oferecidos - Technyl® Force - os quais a Rhodia Plásticos de Engenharia possui liderança e expertise. Para mais informações: www.technyl.com

For Europe, Middle-East and Africa, contact us at technyl-emea@solvay.com
For North and South America, contact us at technyl-americas@solvay.com
For Asia-Pacific, contact us at technyl-apac@solvay.com

RHODIA
SOLVAY GROUP

60 YEARS OF PERFORMANCE: TECHNYL® IS STRONGER THAN EVER

THE TECHNYL FORCE

FLUID BARRIER
by **TECHNYL®**

Assegurar excelente resistência química em ambientes altamente exigentes

FIRE PROTECTION
by **TECHNYL®**

Atender aos mais rigorosos padrões para máxima segurança em performance

METAL REPLACEMENT
by **TECHNYL®**

Otimizar o design da sua peça enquanto alcança significante redução de peso

THERMAL MANAGEMENT
by **TECHNYL®**

Manter componentes do motor em temperaturas ideais de operação

Technyl é uma marca registrada da Rhodia, uma empresa do grupo Solvay

www.solvay.com

MARCOS ANTONIO RIBEIRO

Somos duros na queda

Não creio que essa recessão enfraqueça, irremediavelmente, o potencial de crescimento do Brasil. Vejo, sim, a necessidade urgente de efetuarmos ajustes na condução da economia. Ela deve ter como foco principal o aumento da competitividade das empresas brasileiras com base na referência do mercado global. Já passamos por diversas crises e planos econômicos e, ainda assim, conseguimos sobreviver. De imediato, teremos um inescapável período difícil pela frente, mas o Brasil e os brasileiros são maiores que esses solavancos e crises e não há razão para duvidar de nossas forças para varrer mais esta pedra do caminho. Afinal, continuamos a ter um consumo expressivo e cacife tecnológico para competir.

Nos últimos 10-12 anos, o poder aquisitivo revigorado teve o condão de introduzir no orçamento doméstico da classe C uma série de produtos de consumo (em regra embalados em plástico) antes fora do seu alcance. Sob a crise econômica atual, o acesso a esses produtos ficou momentaneamente mais complicado para o consumidor popular. Mas trata-se de um período de ajustes no mercado e, em breve, teremos um retorno da estabilidade perdida. Por força da inflação e remarcações generalizadas de preços, o consumidor de baixa renda, contemplado com o acesso a determinados produtos no passado recente, pode deixar de adquirí-los por ora. Mas retornará às compras tão logo as coisas se normalizem. Vamos e venhamos, não se dirige uma economia ou um pais olhando apenas para o curto prazo. Num momento recessivo é natural que o consumo de itens não essenciais diminua, mas não creio tratar-se de uma mudança de hábito e sim um ajuste temporário.

Entre os pontos vulneráveis do transformador padrão brasileiro, constam seus ralos investimentos em inovação. Um ambiente de custo de capital alto, inflação, recessão e aumentos da carga tributária e dos preços controlados atrapalha mesmo – e muito – as intenções das empresas no sentido de manter seus aportes de recursos em P&D. Em contraponto, considere-se inovação não uma escolha, mas uma obrigação para nos mantermos competitivos. Além do mais, o mundo não está parado nas inovações e, se não fizermos o mesmo, estaremos aumentando a chance de perder de vez a batalha pelo mercado para a concorrência. Vou martelar essa tecla com mais força tomando minha empresa como referência. A história da Unipac está repleta de empreendimentos colocados em cena em anos de crise. No retraído 2002, início do Lula 1, ela colocou em funcionamento sua planta de embalagens em Santa Bárbara D'Oeste. Na década de 90, de alta instabilidade e volatilidade econômica, fomos pioneiros em caixas d'água de plástico no país.

Esses exemplos não devem ser lidos como gestos de ousadia ou movidos pelo espírito animal do empresário. O perfil da Unipac é conservador nos investimentos e um de seus princípios viscerais, por sinal, é o de evitar dívida como forma de crescimento. Em paralelo, investimos sempre com visão de longo prazo, pois não cremos que as crises sejam eternas (ao menos até agora não foram). Em decorrência, quando o mercado retomar o consumo temos que estar fortes e prontos para atender à nova demanda. Numa crise sempre existem ameaças e oportunidades e são nas oportunidades que nós procuramos focar e delas fazer um trampolim para saltarmos na retomada.

A Unipac volta agora a enxergar o Brasil além das crises pontuais, inaugurando em plena recessão mais uma fábrica: a unidade de sopro e injeção em Limeira, interior paulista, em condições de fornecer recipientes de 250 ml a 50 l para químicos e agroquímicos. O investimento teve inicio em 2013 e, à época, não se pensava em recessão, apesar da percepção geral de que a conta da festa chegaria a qualquer momento. Mas mesmo com a instabilidade do mercado e a mudança no cenário, decidimos manter o ritmo das obras e hoje estamos preparados para o aumento da demanda que damos como certo no futuro próximo. Não temos, é lógico, ideia de quanto tempo levará para o mercado voltar aos eixos, mas somos uma empresa brasileira, que acredita no Brasil e na nossa gente. Nosso fundador tinha um dito que cai bem em momentos como este: "nem sempre é dia, nem sempre é noite".Vamos então trabalhar e buscar ser referência nos mercados onde operamos. •

Marcos Antonio Ribeiro
é presidente da Unipac

VOCÊ JÁ SABE DOS LANÇAMENTOS ROMI?

Venha conhecer o que podemos fazer por você.

- Economia de energia
- Simultaneidade de movimentos
- Mais velocidade
- Interface amigável
- Versatilidade

FEIPLASTIC
feira internacional do plástico

4 - 8 maio 2015
Anhembi - São Paulo - SP
das 11h às 20h

VISITE O NOSSO ESTANDE: **K 298**

UMA **MARCA FORTE.** SINÔNIMO DE **LIDERANÇA!**

INJETORAS **Minas Gerais** 31 8440 2513 • **Sul de Minas** 11 98363 9726 • **Paraná** 41 9991 0321 • **Região Nordeste** 71 9244 0939 • **Região Norte** 71 9981 4803 • **Rio de Janeiro** 31 8440 2513 • **Rio Grande do Sul** 54 9971 5151 • **Santa Catarina** 47 9984 1297 • **São Paulo Zona Oeste** 11 98363 9726 • **Região de Sorocaba** 11 99628 0874 • **Região de Jundiaí e Atibaia** 11 99628 0874 • **São Paulo / Zona Sul e Norte** 11 98363 9726 • **São Bernardo do Campo, Diadema e São Caetano** 11 99628 1395 • **Santo André e Mauá** 11 98363 9726 • **São Paulo Zona Leste** 11 98849 7511 • **Interior de São Paulo** 19 99782 0009 • **Santa Bárbara d'Oeste** 19 99782 0009 / 19 3455 9050

SOPRADORAS **Minas Gerais** 19 98152 1115 • **Região Centro-Oeste e Pará** 85 8174 4113 • **Região Nordeste** 85 8174 4113 • **Bahía** 71 9244 0939 • **Região Norte** 85 8174 4113 • **Região Sul** 47 8832 2260 • **Rio de Janeiro** 11 98292 0392 • **Espírito Santo** 11 98292 0392 • **São Paulo / ABCD** 11 98292 0392 • **Vale do Paraíba** 11 98292 0392 • **São Paulo Interior** 19 98152 1115 • **Santa Bárbara d'Oeste** 19 98152 1115 / 19 3455 9201

SERVIÇOS E PEÇAS DE REPOSIÇÃO
19 3455 9333 • posvenda@romi.com

compreagora@romi.com | www.romi.com

ROMI®

Patrocinador oficial

worldskills SãoPaulo2015

O **MAIOR** evento de Educação Profissional do Mundo.

sustentabilidade
inovação

AFRICAZERO

Quando a Braskem investe na inovação do plástico, investe em novas soluções para o seu negócio.

Com investimento constante em tecnologia, a Braskem chega a inovações que fortalecem toda a cadeia do plástico. Assim, a indústria cresce e seu negócio também. A Braskem possui um portfólio completo de resinas PE, PP e PVC de alta qualidade, e com seus clientes cria soluções que visam melhorar a vida das pessoas. Para mais informações, acesse **braskem.com/feiplastic.**

Braskem na FEIPLASTIC. **Inovar para transformar.**
De 4 a 8 de maio.
Pavilhão de Exposições do Anhembi.

Braskem

FEIPLASTIC

feira internacional do plástico
international plastic trade show

4-8
MAIO/MAY
2015

das 11h às 20h
from 11 am to 8 pm
Anhembi | São Paulo - SP | Brazil

TRANSFORME
BONS NEGÓCIOS EM
SUCESSO

TURN
GOOD BUSINESS INTO
SUCCESS

CATÁLOGO OFICIAL/
OFFICIAL GUIDE

www.feiplastic.com.br

facebook.com/feiplastic

Organização e Promoção/
Organization and Promotion:

Reed Exhibitions
Alcantara Machado

FEIPLASTIC
feira internacional do plástico
international plastic trade show

ÍNDICE/ *INDEX*

MENSAGENS 60
MESSAGES

ILHA DO CONHECIMENTO 72
KNOWLEDGE ZONE

EXPOSITORES 74
EXHIBITORS

Organização e Promoção /
Organization and Promotion

Reed Exhibitions
Alcantara Machado

FEIPLASTIC
feira internacional do plástico
international plastic trade show

Apoio Institucional/ *Institutional Support*

Co-Apoio/ *Co-Support*

Apoio/ *Support*

Montadora Oficial/ *Official Assembly*

CIA. Aérea Oficial/ *Official Airline*

Organização e Promoção / *Organization and Promotion*

Reed Exhibitions
Alcantara Machado

Parceiros de Mídia/ Media Partners

JUAN PABLO DE VERA

Reed Exhibitions Alcantara Machado

Presidente
President

UMA FEIRA COM GRANDES OPORTUNIDADES PARA BONS NEGÓCIOS QUE NÃO PODEM PARAR!

A Reed Exhibitions Alcantara Machado se orgulha em organizar, a cada dois anos, uma feira do porte da Feiplastic – Feira Internacional do Plástico. Ao entrar nesse pavilhão, você visitante, chegou ao maior evento da indústria do plástico em toda a América Latina, por isso, não é exagero afimar que a Feiplastic tornou-se ponto de encontro daqueles que procuram adotar em seus negócios modernidade, dinamismo e tecnologia de ponta.

Neste ano, nosso esforço é realizar um evento ainda mais qualificado para os 70 mil visitantes, que manterão contato com 1.400 marcas expositoras nos 85 mil m² totalmente ocupados do Anhembi. Uma feira que, com essas proporções, só poderia ser bem sucedida com o apoio da Abiplast – Associação Brasileira da Indústria do Plástico, Abimaq – Associação Brasileira da Indústria de Máquinas e Equipamentos, Abiquim – Associação Brasileira da Indústria Química, e Siresp – Sindicato da Indústria de Resinas Plásticas.

Para quem visitou a edição passada, talvez se lembre que a proposta da Feiplastic está apoiada em três pilares estratégicos: Negócios, Sustentabilidade e Tecnologia. Que são os motes inspiradores para todos os segmentos aqui contemplados: Matérias-Primas; Máquinas, Equipamentos e Acessórios; Moldes e Ferramentas; Transformadores de Plástico; Resinas; Instrumentação, Controle e Automação; Serviços e Projetos Técnicos e Reciclagem.

Poucas indústrias no mundo têm se reinventado com tamanha agilidade diante de desafios ambientais e novos marcos regulatórios, como a cadeia produtiva do plástico. Durante os dias do evento, o resíduo plástico gerado na feira, desde a montagem até a desmontagem, será coletado e encaminhado para reciclagem e transformação em novos produtos. Trata-se da Operação Reciclar, ação educativa que reúne representantes da cadeia produtiva e entidades setoriais para divulgar informações sobre a importância do plástico, suas contribuições para a sociedade, sua reciclabilidade e a variedade de aplicações para os plásticos reciclados.

Entre as ações diferenciadas para receber cada vez melhor os visitantes, estão a Ilha do Conhecimento – espaço exclusivo e gratuito para a realização de debates técnicos, atualização profissional e networking, com apresentações organizadas por grandes empresas participantes da feira. Para incrementar os negócios a Feiplastic deste ano contará com duas ações, o Premium Club Plus iniciativa inédita criada pela Reed Exhibitions Alcantara Machado e a Rodada de negócios organizada pela Think Plastic Brazil ambas atividades com objetivo de unir compradores nacionais e internacionais com os expositores.

Temos certeza que, a Feiplastic mais uma vez será um catalisador de produtividade e boas oportunidades para todos os participantes. Sabemos que não podemos parar.

Bons negócios e excelente feira para todos

A show with great opportunities for good businesses that can't stop!

Reed Exhibitions Alcantara Machado is honored to organize a show the size of Feiplastic – International Plastics Trade Show every two years. When entering this pavilion, you, the visitor, are entering the largest plastics industry event in Latin America. That is why it is no exaggeration to say that Feiplastic has become a meeting point for people looking to add modernity, dynamism and state-of-the-art technology into their businesses.

This year, we are holding an even more qualified event for the 70,000 visitors who will come in contact with the 1,400 exhibitor brands covering every inch of Anhembi's 85,000 square meters. With these proportions, this is a show that could only be successful with the support of Abiplast – Brazilian Plastics Industry Association, Abimaq – Brazilian Association of the Machinery and Equipment Industry, Abiquim – Brazilian Chemical Industry Association, and Siresp – Union of Plastic Resins Industries.

Visitors to the last edition of the show may remember that Feiplastic is based on three strategic pillars: Business, Sustainability and Technology. These are the inspirational buzz words for every segment included in this event: Raw Materials; Machinery, Equipment and Accessories; Molds and Tools; Plastic Processors; Resins; Instrumentation, Control and Automation; Technical Services and Projects; and Recycling.

Few industries in the world have reinvented themselves with as much agility in the face of environmental challenges and new regulatory frameworks as the plastics production chain has. During the days of the event, all plastic waste from the show, from the time it is set up to the time it is torn down, will be collected and sent to be recycled and made into new products. This is Operation Recycle, an educational initiative joining the representatives from the production chain and industry organizations to publicize information on the importance of plastic, its contributions to society, its recyclability and the variety of applications for recycled plastics.

Among the special actions to better receive visitors is the Knowledge Island – an exclusive space with free entry where technical debates are held, professional updating is providing and networking takes place, with presentations organized by major companies taking part in the show. There will be two initiatives leveraging business at Feiplastic this year: Premium Club Plus, a brand new initiative created by Reed Exhibitions Alcantara Machado, and the Business Talks organized by Think Plastic Brazil. Both of these activities are aimed at bringing national and international buyers together with exhibitors.

We are sure that Feiplastic will once again be a catalyst for productivity and good opportunities for all of the participants. We know that we cannot stop.

May you all do great business and have a wonderful show!

JOSÉ RICARDO RORIZ COELHO

ABIPLAST

Associação Brasileira da Indústria do Plástico

Brazilian Association of the Plastic Industry

Presidente

President

COMPETÊNCIA PARA VENCER OS DESAFIOS

Em um momento delicado para a política e a economia do país, a melhor resposta que o setor produtivo pode oferecer ao mundo e aos brasileiros é o trabalho. Com esse espírito, a edição de 2015 da Feira Internacional do Plástico (FEIPLASTIC) tem especial significado, ao reunir os diferentes elos da cadeia produtiva em um evento amplo, repleto de novidades tecnológicas e ideal para compartilhar conhecimentos, discutir caminhos, fazer networking e impulsionar o mercado.

A FEIPLASTIC é a principal feira do setor plástico na América Latina. Mais de mil marcas, dentre nacionais e internacionais, expõem soluções e novidades para a indústria. São fornecedores de produtos básicos e matérias-primas, moldes e ferramentas, máquinas, equipamentos e acessórios, resinas sintéticas, serviços e projetos técnicos, bem como as empresas transformadoras de plástico, de reciclagem e de instrumentação, controle e automação.

Pelos 85 mil metros quadrados que a feira ocupa no Anhembi, circulam cerca de 70 mil visitantes. Em pesquisas realizadas nas edições anteriores, apurou-se que se trata de um público seleto, composto principalmente por engenheiros, designers de embalagens, compradores, técnicos, fabricantes e especialistas diversos, que atuam em setores como o moveleiro, a construção civil, alimentos e bebidas, automóveis e autopeças, plástico e borracha, papel, celulose e impressão, máquinas e equipamentos, agricultura, farmacêutico, têxtil, de perfumaria, higiene e limpeza, instrumentação médica, calçadista, químico e muitos outros. Tal diversidade reflete o significado do plástico, presente em praticamente todos os segmentos da indústria.

Aproximar-se desses tomadores de decisão é um dos principais ganhos que os participantes conquistam ao longo dos cinco dias do evento. Porém, não o único: a Ilha do Conhecimento, por exemplo, é o espaço ideal para obter atualização profissional de qualidade, assertiva e com foco nas especificidades do setor. As apresentações promovidas pelos expositores têm como objetivos compartilhar com os participantes as novas soluções tecnológicas, bem como os equipamentos e serviços que melhor atendem suas necessidades.

O setor plástico tem desempenhado papel essencial na história do país. Gera riqueza, renda, empregos; recolhe tributos, estimula a competitividade e premia a competência, contribuindo para o desenvolvimento socioeconômico do Brasil.

Temos muitos desafios pela frente. Porém, para cada desafio, encontraremos novas oportunidades. Juntos, somos melhores, mais eficientes e fortes.

Competency to overcome challenges

At a delicate time for the country's politics and economy, work is the best response that the manufacturing industry can provide to the world and to Brazilians. With this spirit, the 2015 edition of the International Plastics Trade Show (FEIPLASTIC) has special significance, gathering different links in the production chain at one broad-ranging event, filled with the latest technology, in an ideal environment for sharing knowledge, discussing approaches, networking and driving the market.

FEIPLASTIC is the main trade show in the plastics industry in Latin America. Over one thousand national and international brands will have solutions and the latest on show for the industry. These include suppliers of basic products and raw materials, molds and tools, machinery, equipment and accessories, synthetic resins, services and technical projects, as well as plastic manufacturers, recycling companies and instrumentation, control and automation businesses.

Around 70,000 visitors will traverse the 85,000 square meters occupied by the trade show at Anhembi. Findings from surveys done at previous editions show that this is a select public, comprised mostly of engineers, packaging designers, buyers, technicians, manufacturers and various specialists, working in industries such as the furniture, civil construction, food and beverage, auto and autoparts, plastics and rubber, pulp, paper and printing, machinery and equipment, agriculture, pharmaceutical, textile, cosmetics, personal care and sanitation, medical instrumentation, footwear, chemical and many other industries. This diversity is a reflection of the significance of plastic, found in practically every industrial segment.

Growing closer relations with these decision makers is one of the main advantages that participants gain over the five days of the event. But it is not the only advantage: the Knowledge Zone is, for instance, an ideal space for finding professional updating, with quality and assertive information focused on the specificities of the industry. Presentations given by exhibitors are aimed at sharing new technological solutions with participants, as well as the equipment and services that best meet their needs.

The plastics industry has played a fundamental role in the country's history. It creates wealth, income and jobs, collects taxes, drives competition and prioritizes competency, contributing to the social and economic development of Brazil.

We have many challenges ahead. Yet, for each challenge, we will find new opportunities. Together, we are better, more efficient and stronger.

POLICARBONATO,

para qualquer aplicação nós temos a solução.

SC-1060U

SC-1100UR

SC-1220UR

NOVATRIGO PLÁSTICOS DE ENGENHARIA | plastimagem termoplásticos | QUALYCOR

PLÁSTICOS DE ENGENHARIA • IMPORTAÇÃO • COMPOSTOS

SC-1060U – Resina de Policarbonato Cristal de baixa fluidez para moldagem por extrusão e sopro, em peças que se expõe a radiação ultravioleta como telhas, corpos de extintores e chapas de comunicação visual.

SC-1100UR – Resina de Policarbonato Cristal de média fluidez para moldagem por injeção, em peças que necessitam de boa resistência a tração e impacto, exposição a intempéries e fácil desmoldagem como móveis plásticos e iluminação pública.

SC-1220UR - Resina de Policarbonato Cristal de média e alta fluidez para moldagem por injeção, em peças que necessitam de boa resistência a tração e impacto, exposição a intempéries e fácil desmoldagem. Pode ser aplicada em peças da linha automotiva e também na indústria de EPI's.

Visite-nos
STAND
G500

4 - 8
MAIO 2015
das 11h às 20h
Anhembi | São Paulo

FEIPLASTIC
feira internacional do plástico

Distribuindo mais do que resinas, distribuindo qualidade.

NOVATRIGO GROUP

+55 (11) 4424.1553
+55 (47) 3333.4255

WWW.NOVATRIGO.COM.BR

Distribuidor oficial.
'TORAY' SAMSUNG KUMHO

CARLOS PASTORIZA

ABIMAQ

Associação Brasileira da Indústria de Máquinas e Equipamentos
Brazilian Association of Machinery and Equipment Industry

Presidente
President

Estamos iniciando a FEIPLASTIC - Feira Internacional do Plástico. Apesar do atual momento econômico as expectativas são as melhores, pois participam do evento mais de 650 expositores, demonstrando que essas empresas continuam acreditando na força da indústria brasileira e que não podem ficar de fora desta importante vitrine que demonstra a pujança e capacidade tecnológica da indústria brasileira de máquinas e equipamentos.

É com ótimas expectativas e a convicção de que este grandioso evento propiciará um bom momento para a indústria de máquinas e equipamentos, que saudamos todos os expositores e visitantes de todo o País e do exterior.

Sejam todos muito bem-vindos, tenham uma excelente estada e ótimos negócios!

We are kicking off FEIPLASTIC - International Plastics Trade Show. Despite the current economic situation, expectations are better than ever, with over 650 exhibitors taking part in the event, showing that these companies still believe in the strength of the Brazilian industry and that they can't miss this major showcase to highlight the exuberance and technological capacity of the Brazilian machinery and equipment industry.

It is with great expectations and the conviction that this huge event will provide a great moment for the machinery and equipment industry that we greet all of the exhibitors and visitors from around the country and the world.

Our warmest welcome to all! May you have a great stay and do excellent business!

FERNANDO FIGUEIREDO

ABIQUIM

Associação Brasileira da Indústria Química
Brazilian Association of the Chemical Industry

Presidente Executivo
Executive President

Com mais de 50 anos de atuação, a Associação Brasileira da Indústria Química (Abiquim) congrega indústrias químicas de grande, médio e pequeno portes, bem como prestadores de serviços ao setor nas áreas de logística, transporte, gerenciamento de resíduos e atendimento a emergências.

O Brasil é um país com vocação natural para a indústria química, rico em petróleo, gás, biodiversidade, minerais e terras raras, matérias-primas essenciais à atividade do setor. Toda essa disponibilidade de matéria-prima, quando associada a investimentos em tecnologia e inovação, tem enorme potencial para elevar a indústria química brasileira a figurar entre as cinco maiores do mundo.

Um dos setores que apresenta fortes características para incentivar o desenvolvimento tecnológico, não apenas no segmento químico, mas na indústria do país como um todo é o setor do plástico. Atributos como leveza, durabilidade, resistência, alternativas de reciclagem e versatilidade fazem com que esse produto beneficie segmentos industriais de alta tecnologia agregada, como o automotivo, o aeronáutico, da saúde, entre inúmeros outros. O uso do plástico proporciona a redução das emissões de gases de efeito estufa e a economia de recursos naturais, como água e energia, além de reduzir a geração de resíduos. Essas vantagens têm ampliado a utilização do plástico para as mais diferentes áreas de atividades, diminuindo custos, preservando o meio ambiente e melhorando a qualidade de vida desta e das próximas gerações.

É com satisfação que a Abiquim dá as boas-vindas a todos os visitantes e expositores da Feiplastic 2015 e apoia este importante evento do segmento de plástico brasileiro.

For over 50 years, the Brazilian Chemical Industry Association (Abiquim) has represented large, medium and small chemical manufacturers as well as chemical industry service providers in the logistics, transportation, waste management and emergency services areas.

As a natural location for a strong chemical industry, Brazil is a country rich in oil, gas, biodiversity, minerals and rare earth, raw materials that are essential to the industry's activities. When all of this availability of raw materials is associated with investments in technology and innovation, there is huge potential for Brazil's chemical industry to grow and enter the world's five largest chemical industries.

The plastics industry has substantial characteristics for fostering technological development not only in the chemical segment, but in the Brazilian industry as a whole. Features such as lightweight, durability, resistance, alternatives to recycling and versatility make it so that this product benefits high added technological value industrial segments, such as the automotive, aeronautics, health and countless other industries. The use of plastic means lower greenhouse gas emissions and savings of natural resources like water and power, in addition to reducing generation of waste. These advantages have increased the use of plastic to the most varied areas of activity, lowering costs, preserving the environment and improving the quality of life of this and future generations.

It is with great satisfaction that Abiquim welcomes all of Feiplastic 2015 visitors and exhibitors and supports this important event in Brazil's plastics industry.

LUCIANO GUIDOLIN

Siresp

Sindicato da Indústria de Resinas Plásticas
Plastic Resins Trade Association

Presidente
President

O Siresp – Sindicato da Indústria de Resinas Plásticas no Estado de São Paulo manifesta seu pleno apoio à realização da Feiplastic 2015

O Siresp é a entidade que representa os produtores de resinas plásticas e tem como missão trabalhar pelo crescimento, integração e aperfeiçoamento da indústria petroquímica e do plástico no Brasil.

Como representante de um setor que fornece insumos plásticos para vários segmentos da economia brasileira, o Siresp atua em conjunto com todas as entidades do setor com o objetivo de fortalecer o conceito da Cadeia Produtiva e a competitividade, valorizar a imagem do plástico e contribuir para o desenvolvimento socioeconômico do Brasil.

O Siresp hoje tem como desafios:

- Integrar empresas visando assegurar o fortalecimento de matérias-primas competitivas para o crescimento da indústria petroquímica e de resinas brasileira;
- Obter cada vez mais uma relação de parceria com a indústria de transformação;
- Incentivar a cadeia do plástico a trabalhar em harmonia com o meio ambiente;
- Continuar avançando no sentido de estabelecer uma crescente sinergia capital/trabalho;

O Siresp desenvolve e participa de programas e iniciativas voltadas a valorização da cadeia produtiva do setor, tais como:

- Câmara Ambiental; Comissão de Estudos e Assessoria do Grupo 10 (CEAG-10) integrada pelas indústrias do segmento químico do grupo 10, para desenvolvimento e negociação da convenção coletiva com os Sindicatos Profissionais da categoria química; ThinkPlastic, projeto apoiado pela APEX e Ministério do Desenvolvimento Indústria e Comércio, que visa consolidar a cultura exportadora da indústria de transformação, oferecendo produtos plásticos de alto valor agregado; Plastivida, Instituto sócio ambiental dos plásticos, atuando em diversos campos, como a reciclagem e sustentabilidade ambiental; INP – Instituto Nacional do Plástico, que visa estimular o desenvolvimento tecnológico, a melhoria da qualidade e da padronização e normalização da produção industrial na cadeia do plástico.

Como membro efetivo do Comitê Organizador da Feiplastic, maior feira do setor na América Latina, temos a confiança que a Feiplastic 2015 será um evento marcado por bons negócios, pelo fortalecimento dos relacionamentos com mercados importantes para o plástico e por inovações que vão cada vez mais colocando o Brasil na fronteira mundial desta cadeia produtiva.

Siresp – Plastic Resins Industry Trade Association in the State of São Paulo affirms its total support for Feiplastic 2015

Siresp is the organization that represents producers of plastic resins. Its mission is to work for the growth, integration and enhancement of the petrochemical and plastics industry in Brazil.

As a representative of an industry that provides plastic supplies to various segments of the Brazilian economy, Siresp works in conjunction with every organization in the sector in an effort to strengthen the concept of the Production Chain as well as competitiveness, adding value to the image of plastic and contributing to Brazil's social and economic development.

Siresp's challenges today are to:

- *Integrate companies, aimed at assuring strengthening of competitive raw materials for the growth of the Brazilian petrochemical and resins industry;*
- *Achieve more and more partnership with the manufacturing industry;*
- *Encourage the plastic chain to work in harmony with the environment;*
- *Continue to make progress towards establishing a growing capital/work synergy;*

Siresp develops and participates in programs and initiatives geared towards appreciation of the industry's production chain, such as:

- Environmental Chamber; Commission on Studies and Advising for Group 10 (CEAG-10) made up of group 10 chemical segment industries, for development and negotiation of collective agreements with the Trade Unions in the chemical category; ThinkPlastic, a project supported by APEX and the Ministry of Development, Industry and Commerce, aimed at consolidating the export culture of the manufacturing industry, offering high value-added plastic products; Plastivida, a social and environmental plastics institute, operating in various areas, such as recycling and environmental sustainability; INP – National Plastic Institute, aimed at fostering technological development, improving quality and standardization and normalization industrial production in the plastic chain.

As an effective member of the Organizing Committee for Feiplastic, the largest trade show in the industry in Latin America, we are confident that Feiplastic 2015 will be an event notable for great business, stronger relations with markets that are important to plastic and innovations that will place Brazil more and more on the international frontier of this production chain.

MIGUEL BAHIENSE

Plastivida e Instituto do PVC

Presidente
President

É com grande satisfação que a Plastivida e o Instituto do PVC participam de mais uma edição da Feiplastic, a maior e mais importante iniciativa da cadeia produtiva setor do plástico da América Latina, evento que reúne os principais fabricantes de máquinas e equipamentos, transformadores, recicladores, além de representantes governamentais, formadores de opinião, pesquisadores e profissionais de todo o mundo.

Para esta edição da Feiplastic, a Plastivida e o Instituto do PVC vão coordenar novamente a Operação Reciclar, ação que tem por objetivo evidenciar os benefícios dos plásticos na vida das pessoas e incentivar as boas práticas de consumo consciente, reutilização de produtos e a reciclagem dos plásticos. A expectativa está em torno da sensibilização dos diversos públicos que estarão presentes no que se refere aos benefícios dos plásticos e sua reciclabilidade, no desenvolvimento da sociedade no dia a dia das pessoas e também sobre os benefícios das boas práticas de utilização e destinação adequada dos produtos plásticos pós uso, como a reciclagem.

A Operação Reciclar é organizada pela Reed Alcântara, conta com o apoio da ABIMAQ, ABIPLAST, ABIQUIM e SIRESP e vai mostrar, por meio da Exposição Plasticidade toda a evolução histórica dos plásticos, desde quando o primeiro produto plástico foi fabricado pelo homem até os dias atuais. É um passeio pela linha do tempo dessa matéria prima que mudou e continua mudando a vida da sociedade, permitindo importantes inovações tecnológicas em segmentos fundamentais como medicina, informática, indústria aeroespacial e automotiva, habitação, saneamento entre outros. Vai ressaltar a importância da reciclagem e como devem ser dispostos os produtos de plástico ao final de sua vida útil.

O visitante verá de perto uma usina de reciclagem de plásticos em pleno funcionamento, garantindo que 100% dos resíduos plásticos gerados na Feira sejam coletados e reciclados. Por exemplo, as credenciais da Feiplastic serão feitas com o plástico PVC e o público visitante será convidado, ao final de sua visita, a descartar suas credenciais nas máquinas "Papa Cartão", disponibilizadas na saída principal do pavilhão, para posterior reciclagem. Umas dessas máquinas também estará disponível no estande da Operação Reciclar.

Nossos profissionais levarão aos participantes da feira todo o conhecimento técnico sobre os plásticos e suas qualidades, assim como as mais recentes tecnologias que utilizam esses produtos, proporcionando benefícios inigualáveis.

Em função de sua versatilidade, leveza, eficiência e excelente custo-benefício, reciclabilidade e por ser agente ativo na disseminação da informação, os plásticos, nas mais variadas aplicações, têm, cada dia mais, ocupado importantes espaços em diversos segmentos e contribuído para o desenvolvimento econômico-social, assim como para a proteção ambiental.

Esses conceitos serão temas da Operação Reciclar que, por exemplo, explorará aplicações dos plásticos em construções, que promovem economia água e energia; no saneamento, já que preservam a qualidade da água e o meio ambiente; nos transportes, que por sua leveza, proporcionam a redução das emissões dos veículos, além de torná-los mais seguros; sua função do campo à mesa é melhorar a produtividade e preservar a qualidade dos alimentos, sem desperdício; na medicina tornam acessíveis tecnologias de ponta e preservam vidas. São inúmeras as aplicações nas quais os plásticos trazem benefícios à sociedade, economia e ao ambiente.

Em 2015, ano em que se discute mundialmente a questão das mudanças climáticas, em que vivemos a necessidade de repensarmos o consumo de água e energia, sem contar o descarte dos resíduos, a Operação Reciclar chega como uma oportunidade de reforçarmos a importância dos plásticos nesse contexto.

Se por um lado os plásticos têm sido fundamentais ao desenvolvimento social ao longo dos anos, por outro lado é de fundamental importância trazermos à discussão as boas práticas de uso, reutilização, reciclagem e descarte adequado para que o ciclo da sustentabilidade se complete.

A Plastivida e o Instituto do PVC são representantes da cadeia produtiva em seus aspectos sociais e ambientais, atuando na promoção dos conceitos sobre a importância dos plásticos na vida moderna e de seus benefícios como aliados do desenvolvimento. Com o compromisso de primar pela educação ambiental e a disseminação da informação correta sobre os produtos plásticos, convidamos a todos para juntarem-se a nós em mais uma edição da Operação Reciclar.

Plastivida and Instituto do PVC are pleased to be participating in yet another edition of Feiplastic, the biggest and most important initiative in the plastics industry production chain in Latin America, an event that gathers the biggest manufacturers of machinery and equipment, processors and recyclers, in addition to government representatives, opinion-makers, researchers and professionals from around the world.

For this edition of Feiplastic, Plastivida and Instituto do PVC will once again be coordinating Operation Recycle, an initiative aimed at showing the benefits plastics have in people's lives and at encouraging good consumer awareness practices, reuse of products and recycling of plastics. This action is expected to raise awareness among the various publics that will be in attendance regarding the benefits of plastics and their recyclability, the development of society in people's day to day lives, and the benefits of good practices in using and appropriately disposing of plastic products after their use, such as recycling them.

Operation Recycle is organized by Reed Alcântara and relies on support from ABIMAQ, ABIPLAST, ABIQUIM and SIRESP. Through the Plasticity Exhibit, it will show the entire history of plastics, starting with the manufacture of the first plastic product and up to the present day. This includes a journey through the timeline of this raw material that changed and continues to change the life of society, allowing for major technological innovations in fundamental segments such as medicine, information technology, the aerospace and automotive industries, housing, sanitation, and others. It will highlight the importance of recycling and how plastic products should be discarded at the end of their useful lives.

Visitors will get an up-close look at a functioning plastics recycling plant, guaranteeing that 100% of plastic waste generated at the show will be collected and recycled. For instance, Feiplastic credentials will be made of PVC plastic and, at the end of their visit, the public will be asked to throw their credentials into "Card Eater" machines located at the main exit of the pavilion, so that they can be recycled. One of these machines will also be available at the Operation Recycle stand.

Our professionals will bring show participants all of their technical know-how on plastics and their qualities, as well as the latest technologies using these products, providing unmatched benefits.

Because of their versatility, light weight, efficiency, excellent cost-benefit relationship and recyclability and because they are an active agent in spreading information, plastics have, in the most varied applications, occupied increasingly important spaces in various segments and have contributed to economic and social development as well as to environmental protection.

These concepts will be the themes of Operation Recycle which, for instance, will explore uses of plastics in construction, promoting water and energy savings; in sanitation, since they preserve water quality and the environment; in transportation, providing for lower vehicle emissions due to their light weight while also making vehicles safer; their role in farm-to-table, improving productivity and preserving the quality of food without waste; and in medicine, making state-of-the-art technologies accessible and saving lives. There are countless applications where plastics provide benefits to society, the economy and the environment.

In 2015, a year where worldwide discussion is taking place in relation to climate change, when we are experiencing the need to rethink water and energy consumption, not to mention waste disposal, Operation Recycle is an opportunity for us to reinforce the importance of plastics in this context.

If on the one hand plastics have been fundamental to social development over the years, on the other, they are of vital importance to bring good practices in use, reuse, recycling and appropriate disposal to the discussion, closing the cycle of sustainability.

Plastivida and Instituto do PVC are representatives of the production chain from a social and environmental aspect, working to promote concepts regarding the importance of plastics in modern life and their benefits as allies in development. With a commitment to prioritize environmental education and spread correct information about plastic products, we invite everyone to join us for yet another edition of Operation Recycle.

FEIPLASTIC
feira internacional do plástico
international plastic trade show

ILHA DO CONHECIMENTO/ *KNOWLEDGE ZONE*

HORÁRIO	Dia 04	Dia 05
11:00 - 11:45	IMERYS Tema: ImerPlastTM - INNOVATION IN POLYMERS Innovative Recycled Polyolefin Compound	ABIMAQ Tema: Uma visão da NR 12 para empresários Palestrante: Lourenço Righetti
12:00 - 12:45	Braskem	POLLUTEC
13:00 - 13:45	ABIPLAST	DuPont Performance Polymers Tema: Otimização de Design de Peças Plásticas Palestrante:Gustavo Meiwa
14:00 - 14:45	FLUOROMASTERS COMPOSTOS DE PTFE Tema: MERCADO NACIONAL BS: PTFE Politetrafluoretileno Palestrante : Mario dos Santos Mathias Filho	ARPI Tema: Excelência na pintura de plásticos Palestrante: Flávio Farage Cesar - Especialista em pintura técnica
15:00 - 15:45	INP/Think Plastic Tema: Sustentabilidade na Industria do Plástico	INP/Think Plastic Tema: Sustentabilidade na Industria do Plástico
16:00 - 16:45	KORPER Tema: Economia de água e energia Palestrante: Tiago Eorendjian	Cromex
17:00 - 17:45	PLASTIVIDA	RADICI Tema: Inovação e Sustentabilidade Palestrante: Sr. Carlo Grassini
18:00 - 18:45		Braskem
19:00 - 19:45	Braskem	ABIPLAST Tema: Política Nacional de Resíduos Sólidos (PNRS) Palestrante: Gilmar do Amaral

Apresentações focadas em aumentar o seu conhecimento sobre produtos, equipamentos, tecnologias e tendências.
*Aberta ao público.

Presentations focused on increasing your knowledge about products, equipment, technologies and trends.
**Open to the public.*

ILHA DO CONHECIMENTO

Dia 06	Dia 07	Dia 08
Mecalor Tema: "Drycooler Modular ". Palestrante: János Szegö, PhD	ROMI Tema: "Competitividade com novas tecnologias em injetoras"	GEREMIA REDUTORES
Braskem	Plastivida	ABIMAQ
DuPont Performance Polymers Tema:Eficiência na Seleção de Materiais Palestrante:Ricardo Carvalho	DuPont Performance Polymers Tema: Otimização de Custos em Processos de Polímeros de Engenharia Palestrante:Ricardo Carvallho	GEREMIA REDUTORES
EXXOMOBIL Tema: Soluções inovadores utilizando resinas de metaloceno Exceed and Enalble	Tomra Tema: "Seleção e triagem automatizada para a reciclagemde plásticos" Palestrante: Carina Arita	ABIPLAST Tema: Linhas de Apoio a Inovação - FINEP Palestrante: Rodrigo Rocha Secioso De Sá
AGC Vidros	EXXOMOBIL Tema: Soluções inovadoras - polímeros de alta performance Vistamaxx	STEINERT
Nubiola	BAYER Tema: "Introdução ao Desmopan® 2015: Versatilidade à serviço da indústria" Palestrante: Mathias Lauter	ABIQUIM
CRISTAL MASTER Tema: "Antimicrobiano a base de zinco para termoplásticos". Palestrante: Cristiano Todero	BAYER Tema: "Introdução ao Desmopan® 2015: Versatilidade à serviço da indústria" Palestrante: Mathias Lauter	SIRESP
Braskem	PLASTIVIDA	
ABIPLAST	ABIQUIM	

Obs: a grade de palestras pode ser alterada sem prévio aviso.

A

A. SCHULMAN PLASTICOS
A. SCHULMAN PLASTICOS
DO BRASIL LTDA.
ESTANDE/BOOTH: D698
V EXPRESSA DE CONTAGEM, 2785,
CEP 32370485, CONTAGEM - MG - BRASIL

ABC TRANSCALOR REFRIGERAÇÃO LTDA. - EPP
ABC TRANSCALOR
REFRIGERAÇÃO LTDA. - EPP
ESTANDE/BOOTH: C010
AV SOLDANO 253, CEP 09850405, SÃO
BERNARDO DO CAMPO - SP - BRASIL

ABIMAQ
ASSOCIACAO BRASILEIRA
DA IND DE MAQUINAS
ESTANDE/BOOTH: N298
AV. JABAQUARA, 2.925, CEP 04045902
SÃO PAULO - SP - BRASIL

ABIPLAST - ASSOCIAÇÃO BRASILEIRA DA INDÚSTRIA DO PLÁSTICO
ASSOCIACAO BRASILEIRA
DA INDUSTRIA DO PL
ESTANDE/BOOTH: J298
AV. PAULISTA, 2.439, 8 AND CJ 81 82
CEP 01311936, SÃO PAULO - SP - BRASIL

ABPOL
ASSOCIAÇÃO BRASILEIRA DE
POLIMEROS-ABPOL
ESTANDE/BOOTH: R210
R SÃO PAULO, 994, CEP 13560340,
SÃO CARLOS - SP - BRASIL

ABSY
AMBIENTAL RECICLADORA SCRAPET LTDA.
ESTANDE/BOOTH: E801
R DOS CAJAMANGAS, 111, CEP 06835310,
EMBU DAS ARTES - SP - BRASIL

ACMA SERVICE DO BRASIL INDUSTRIA, IMPORTAÇÃO E EXPORTAÇÃO LTDA.
ACMA SERVICE DO BRASIL
INDUSTRIA, IMPORT
ESTANDE/BOOTH: G760
R JURANDYR DA PAIXAO DE CAMPOS FREIRE,
2400, GALPAO180, CEP 13481149, LIMEIRA
SP- BRASIL

AÇOESPECIAL COMERCIAL LTDA.
AÇOESPECIAL COMERCIAL LTDA.
ESTANDE/BOOTH: P171
R DO BOSQUE, 1.729, 1.741 E 1.747
CEP 01136001, SÃO PAULO - SP - BRASIL

ACTIVAS DISTRIBUIÇÃO DE RESINAS TERMOPLÁSTICAS
ACTIVAS PLASTICOS INDUSTRIAIS LTDA.
ESTANDE/BOOTH: D700
R ALEGRE, 470, CONJ 1001, 1002, 1003
CEP 09550250, SÃO CAETANO DO SUL
SP - BRASIL

ACTPLUS
ACTPLUS COMERCIO E
INDUSTRIA DE TRANSFOR
ESTANDE/BOOTH: E760
EST DO EMBU, 269, CEP 06713100
COTIA - SP - BRASIL

ADEKA BRASIL REPRESENTAÇÃO COMERCIAL LTD
ADEKA BRASIL REPRESENTAÇÃO
COMERCIAL LTD
ESTANDE/BOOTH: F561
R CUBATAO, 86, CONJ 509 E 510
CEP 04013000, SÃO PAULO - SP - BRASIL

ADL
A.D.L. AUTOMAÇÃO E
RECICLAGEM LTDA. - EP
ESTANDE/BOOTH: F531
R LURDES TONELLI BASSETTO 59,
CEP 18608855, BOTUCATU - SP - BRASIL

ADSALE INTERNATIONAL
ADSALE PUBLISHING LIMITED
6TH FLOOR 321 JAVA ROAD - NORTH POINT
HONG KONG

ADVANCED POLYMERS
ADVANCED POLYMERS COM.IMP.EXP. LTDA.
ESTANDE/BOOTH: P081
R DOUTOR LUIZ MIGLIANO, 1.986, SALA 8
CEP 05711001, SÃO PAULO - SP - BRASIL

AFINKO POLÍMEROS
AFINKO SOLUÇÕES EM POLIMEROS LTDA.
ESTANDE/BOOTH: E551
R EUGENIO FRANCO DE CAMARGO, 2269
CEP 13569270, SÃO CARLOS - SP - BRASIL

PERFIL DA EMPRESA: A AFINKO SOLUÇÕES EM POLÍMEROS TEM O OBJETIVO DE ATENDER ÀS NECESSIDADES TÉCNICAS E TECNOLÓGICAS DO SETOR INDUSTRIAL, PRINCIPALMENTE NA ÁREA DE MATERIAIS POLIMÉRICOS, E PARA ISSO A AFINKO OFERECE AOS SEUS CLIENTES SERVIÇOS COMO: ANÁLISES DE FALHAS, IDENTIFICAÇÃO DE MATERIAIS, CARACTERIZAÇÃO DE MATÉRIAS-PRIMAS E PRODUTOS, CURSOS, PROJETOS DE P&D, CONSULTORIA E UMA VARIEDADE DE ENSAIOS LABORATORIAIS. COM O FOCO EM QUALIDADE E AGILIDADE A AFINKO CONTA COM LABORATÓRIOS MODERNOS E UMA EQUIPE ALTAMENTE QUALIFICADA, COMPOSTA POR TÉCNICOS, ENGENHEIROS E DOUTORES EM ENGENHARIA DE MATERIAIS.

AGC CHEMICALS
AGC VIDROS DO BRASIL LTDA.
ESTANDE/BOOTH: D800
AL ALAMEDA MINISTRO ROCHA, 38, ANDAR
10, CONJ 1004, CEP 01410000, SÃO PAULO
SP - BRASIL

PERFIL DA EMPRESA: A AGC CHEMICALS É DE PROPRIEDADE INTEGRAL DA ASAHI GLASS CO., LTD. DO JAPÃO, CUJOS PRINCIPAIS INTERESSES DE NEGÓCIO SÃO VIDROS E PRODUTOS QUÍMICOS. A AGC CHEMICALS É UMA PRODUTORA LÍDER DE FLUORQUÍMICOS E FLUORPOLÍMEROS. A AGC CHEMICALS POSSUI OPERAÇÕES NA REGIÃO EMEA (EUROPA, ORIENTE MÉDIO E ÁFRICA), AMÉRICA DO NORTE E AMÉRICA DO SUL, E POSSUI ESCRITÓRIOS COMERCIAIS EM SINGAPURA E XANGAI. A AGC É UM PRODUTOR LÍDER MUNDIAL DE MATERIAIS QUÍMICOS FLUORADOS E FLUORPOLÍMEROS.

COMPANY PROFILE: *AGC CHEMICALS IS WHOLLY OWNED BY ASAHI GLASS CO., LTD. JAPAN, WHOSE MAIN BUSINESS INTERESTS ARE GLASS AND CHEMICALS. AGC CHEMICALS IS A LEADING PRODUCER OF FLUOROCHEMICALS AND FLUOROPOLYMERS. AGC CHEMICALS HAS OPERATIONS IN EMEA (EUROPE, MIDDLE EAST AND AFRICA), NORTH AMERICA AND SOUTH AMERICA, AND HAS SALES OFFICES IN SINGAPORE AND SHANGHAI. AGC IS A WORLD LEADING PRODUCER OF FLUORINATED CHEMICALS AND FLUOROPOLYMERS.*

PERFIL DE LA EMPRESA: *AGC CHEMICALS ES PROPIEDAD ABSOLUTA DE ASAHI GLASS CO., LTD. JAPÓN, CUYOS INTERESES COMERCIALES PRINCIPALES SON DE VIDRIO Y PRODUCTOS QUÍMICOS. AGC CHEMICALS ES LÍDER EN LA PRODUCCIÓN DE FLUORQUÍMICOS Y POLÍMEROS FLORADOS. AGC CHEMICALS TIENE OPERACIONES EN EMEA (EUROPA, ORIENTE MEDIO Y ÁFRICA), AMÉRICA DEL NORTE Y AMÉRICA DEL SUR, Y TIENE OFICINAS DE VENTAS EN SINGAPUR Y SHANGHÁI. AGC ES UN PRODUCTOR LÍDER MUNDIAL DE PRODUCTOS QUÍMICOS FLORADOS Y POLÍMEROS FLORADOS.*

AGILCOR
AGILCOR VINILCOR IND. COM
IMPORTACAO E E
ESTANDE/BOOTH: B541
RUA QUINZE DE NOVEMBRO,265
CEP 13295000, ITUPEVA - SP - BRASIL

PERFIL DA EMPRESA: AGILCOR VINILCOR: PLANTA DESTINADA À FABRICAÇÃO DE ADITIVOS E MASTERBATCHES PARA COLORAÇÃO DE PVC (POLICLORETO DE VINILA) E OS MAIS DIVERSOS POLÍMEROS. AGILCOR DISPERSÕES: PLANTA DESTINADA À FABRICAÇÃO DE DISPERSÕES VINÍLICAS, POLIURETÂNICAS, ACRÍLICAS E VERNIZES; PASTAS PIGMENTADAS, DISPERSÕES À BASE DAGUA PARA O MERCADO DE ROTOGRAVURA, FLEXOGRAFIA, ENTRE OUTROS.

COMPANY PROFILE: *AGILCOR VINILCOR: PLANT FOR THE PRODUCTION OF ADDITIVES AND MAS-*

GLOBAIS.
ISSO É O QUE SOMOS.

BLISS 2896+5147

Distribuidor Autorizado
KUMHO PETROCHEMICAL

ASSIM COMO A FEIPLASTIC, QUE SE TORNOU A MAIOR FEIRA DO SETOR NA AMÉRICA LATINA, A NOVAX TAMBÉM É INTERNACIONAL. VISITE NOSSO STAND E SAIBA MAIS SOBRE NOSSA EMPRESA.

FEIPLASTIC
feira internacional do plástico

NOVAX

IMPORTAÇÃO E EXPORTAÇÃO

ABS
PA
PEBD
PET
PEBDL
PMMA
PS
PPEAD
TINGIDOS
ECOMPOSTOS

PODE UMA EMPRESA SER NOVA E EXPERIENTE AO MESMO TEMPO?
PODE SIM.

www.novaxbrazil.com

ENTRE EM CONTATO

FILIAL
Av. das Rosas, 151
Jardim Maria Cecília
S. B. do Campo – CEP 09720-490

MATRIZ
Av. Prof. Othon Gama D'Eça 677 - sls. 705/706
Centro - Florianópolis - SC - CEP 88015-240
Edifício The Oficce Avenida

(Filial) +55 (11) 3915-6945
(Filial) +55 (11) 3917-0228
(Matriz) +55 (48) 3733-4884
(Matriz) +55 (48) 3733-6886

TERBATCHES FOR COLORING PVC (POLYVINYL CHLORIDE) AND A WIDE RANGE OF POLYMERS. AGILCOR DISPERSÕES: PLANT PRODUCING VINYL-BASED, POLYURETHANE-BASED AND ACRYLIC-BASED DISPERSIONS AND VARNISHES; PIGMENTS PASTES AND WATER-BASED DISPERSIONS FOR ROTOGRAVURE, FLEXOGRAPHY AND OTHER APPLICATIONS.

COMPANY PROFILE: *AGILCOR VINILCOR: PLANTA DESTINADA A LA FABRICACIÓN DE ADITIVOS Y MASTERBATCHES PARA COLORACIÓN DE PVC (POLICLORETO DE VINILA) Y LOS MÁS DIVERSOS POLÍMEROS. AGILCOR DISPERSIONES: PLANTA DESTINADA A LA FABRICACIÓN DE DISPERSIONES VINÍLICAS, POLIURETANICAS, ACRÍLICAS Y BARNICES; PASTAS PIGMENTADAS, DISPERSIÓN A BASE DE AGUA PARA EL MERCADO DE ROTOMOLDAJE, FLEXOGRAFIA ENTRE OTROS.*

AIRFA PLASTIC MACHINERY

INDUSMAQ INSTALACAO, MANUTENCAO E COMERC

ESTANDE/BOOTH: E010

R IZAURINA BRAGA, 491, LETRA C
CEP 69030000, MANAUS - AM - BRASIL

AKRO-PLASTIC

AKRO-PLASTIC DO BRASIL COMERCIO DE POLIM

ESTANDE/BOOTH: D600

R AMERICO BRASILIENSE, 1923, ANDAR: 14, CONJ: 1401, CEP 04715005, SÃO PAULO SP - BRASIL

ALBAG

ALBAG ENGENHARIA INDUSTRIAL LTDA. - ME

ESTANDE/BOOTH: I820

R PAULINO DE JESUS, 54, CEP 89237160
JOINVILLE - SC - BRASIL

PERFIL DA EMPRESA: EMPRESA 100% NACIONAL, FABRICA EQUIPAMENTOS PARA O MANUSEIO DE MATÉRIAS-PRIMAS, ESPECIALMENTE PARA OS FABRICANTES E TRANSFORMADORES DE COMPOSTOS DE PVC EM PÓ: PROJETOS ESPECÍFICOS DESENVOLVIDOS A CADA APLICAÇÃO E LAYOUT NECESSÁRIOS.DOSAGEM E PESAGEM DE RESINA DE PVC, CARBONATO DE CÁLCIO E DEMAIS ADITIVOS; ABASTECIMENTO DAS MATÉRIAS-PRIMAS EM MISTURADORES, ABASTECIMENTO NAS MÁQUINAS EXTRUSORAS.

ALFA EQUIPAMENTOS

EQUIP ALFA EQUIPAMENTOS PARA PLÁSTICOS L

ESTANDE/BOOTH: N400

RUA SANTA CATARINA, 1760, CEP 13425107
PIRACICABA - SP - BRASIL

ALFAINJET

ALFAINJET IMPORTAÇÃO E EXPORTAÇÃO LTDA.

ESTANDE/BOOTH: C100

R GOIAS, 10, CEP 06530040, SANTANA DE PARNAIBA - SP - BRASIL

ALFAVINIL S.A. EXCELENCIA EN COMPUESTOS DE PVC

ALFAVINIL S.A.

ESTANDE/BOOTH: F650

DIAGONAL 80, Nº 1325, CEP 1651, GENERAL SAN MARTIN, BUENOS AIR - B.A. - ARGENTINA

ALPHAQUIP

ALPHAQUIP MAQUINAS EQUIPAMENTOS LTDA.

ESTANDE/BOOTH: N101

R ESPIRITO SANTO, 23, CEP 06411110, BARUERI - SP - BRASIL

ALTAX7

ALTAX7 IMPORTACAO E EXPORTACAO LTDA.-EPP

ESTANDE/BOOTH: R08

R RAFAEL DE BARROS 380, EDIF CILAS LOPES ANDA CEP 13610200, LEME - SP - BRASIL

PERFIL DA EMPRESA: ALTAX7 É UMA EMPRESA MUITO PROFISSIONAL E EXPERIENTE EM FORNECIMENTO DAS MELHORES SOLUÇÕES EM EQUIPAMENTOS PARA O SETOR DE PLÁSTICO FABRICADOS NA ÁSIA, TAIS COMO: LINHAS DE EXTRUSÃO COMPLETAS PARA TUBOS, PERFIS, FORROS, TELHAS E TAMBÉM PARA PROJETOS SOB ENCOMENDA E PERSONALIZADOS. MISTURADORES, SISTEMA AUTOMÁTICO DE PESAGEM DE COMPOSTOS, E TRANSPORTE A VÁCUO TAMBÉM É UM DIFERENCIAL DA ALTAX7. MÁQUINAS AUXILIARES, TAIS COMO MOINHOS, PULVERIZADORES, DENTRE OUTROS, TAMBÉM ESTÃO INCLUÍDOS NA NOSSA GAMA DE PRODUTOS. QUALIDADE É A NOSSA PRIORIDADE! COM MAIS DE 20 ANOS DE EXPERIÊNCIA, SUPORTE COMERCIAL E PÓS VENDA NO BRASIL, PODEMOS COM CERTEZA GARANTIR O SUCESSO DO SEU PROJETO.

COMPANY PROFILE: *ALTAX7 IS A VERY PROFESSIONAL AND EXPERIENCED IN PROVIDING THE BEST SOLUTIONS IN EQUIPMENT FOR THE PLASTIC INDUSTRY MANUFACTURED IN ASIA, SUCH AS: COMPLETE EXTRUSION LINES FOR PIPES, PROFILES, CEILINGS, TILES AND ALSO FOR CUSTOM DESIGNS AND CUSTOM. MIXERS, AUTOMATIC WEIGHING SYSTEM COMPOUNDS, AND VACUUM CONVEYING IS ALSO A DIFFERENTIAL ALTAX7. AUXILIARY MACHINES SUCH AS MILLS, PULVERIZERS, AMONG OTHERS, ARE ALSO INCLUDED IN OUR PRODUCT RANGE. QUALITY IS OUR PRIORITY! WITH OVER 20 YEARS OF EXPERIENCE, COMMERCIAL SUPPORT AND AFTER-SALES IN BRAZIL, WE CAN CERTAINLY ENSURE THE SUCCESS OF YOUR PROJECT.*

PERFIL DE LA EMPRESA: *ALTAX7 ES UN MUY PROFESIONAL Y CON EXPERIENCIA EN LA PRESTACIÓN DE LAS MEJORES SOLUCIONES EN EQUIPAMIENTO PARA LA INDUSTRIA DEL PLÁSTICO FABRICADOS EN ASIA, TALES COMO: LÍNEAS COMPLETAS DE EXTRUSIÓN DE TUBOS, PERFILES, TECHOS, TEJAS Y TAMBIÉN PARA LOS DISEÑOS Y PERSONALIZADOS A MEDIDA. MEZCLADORES, COMPUESTOS SISTEMA AUTOMÁTICO DE PESAJE Y TRANSPORTE DE VACÍO ES TAMBIÉN UN ALTAX7 DIFERENCIAL. MÁQUINAS AUXILIARES TALES COMO MOLINOS, PULVERIZADORES, ENTRE OTROS, TAMBIÉN SE INCLUYEN EN NUESTRA GAMA DE PRODUCTOS. LA CALIDAD ES NUESTRA PRIORIDAD! CON MÁS DE 20 AÑOS DE EXPERIENCIA, SOPORTE COMERCIAL Y POSTVENTA EN BRASIL, SIN DUDA PODEMOS GARANTIZAR EL ÉXITO DE SU PROYECTO.*

ALTEC INDUSTRIA E COMERCIO DE INSTRUMENTOS LTDA.

SEC POWER INDUSTRIA E COMERCIO DE MAQUIN

ESTANDE/BOOTH: I698

R PROF. CAMPOS DE OLIVEIRA, 245
CEP 04675100, SÃO PAULO - SP - BRASIL

ALTMANN

ALTMANN SA IMPORTAÇÃO E COMÉRCIO

ESTANDE/BOOTH: F801

AV. DAS NAÇÕES UNIDAS, 13.771, BLOCO 1 ANDA CEP 04794000, SÃO PAULO - SP - BRASIL

ALUMICOPPER COMERCIAL DE METAIS LTDA.

ALUMICOPPER COM. DE METAIS LTDA. EPP

ESTANDE/BOOTH: K571

AV DOUTOR LUIS ARROBAS MARTINS, 203
CEP 04781000, SÃO PAULO - SP - BRASIL

AMBIENTE PLÁSTICO

AMBIENTE PLÁSTICO

ADOLFO PNETO 429, COL. DEL VALLE
CEP 3100, D.F - MÉXICO

AME

A.M.E. AUTOMACÃO DE MAQUINAS E EQUIPAMEN

ESTANDE/BOOTH: H161

RUA ALCIDES BARRERA, 260, CEP 13350000
ELIAS FAUSTO - SP - BRASIL

AMPACET SOUTH AMERICA

AMPACET SOUTH AMERICA LTDA.

ESTANDE/BOOTH: C198

R FORTE DO ARAXA, 145, 187 CEP 08340170
SÃO PAULO - SP - BRASIL

AMPCO METAL BRASIL

AMPCO METAL BRASIL COMERCIO E DISTRIBUIÇÃO

ESTANDE/BOOTH: L740

R DONA FRANCISCA, 8400, GALPAO 02
CEP 89219600, JOINVILLE - SC - BRASIL

SOPRADORAS DE ALTA QUALIDADE

assim...
como nossas
Injetoras

Série Bimatic
BMT14.0D/H
EXTRUSÃO CONTÍNUA

Para alta produção de
Frascos de até 1.000 ml

Série
HXF

Save The Date
FEIPLASTIC
feira internacional do plástico
04 a 08 de maio 2015

INJETORAS DE ALTA QUALIDADE

...assim
como nossas
Sopradoras

O domínio da transformação do plástico

Sopro Extrusão Contínua

Sopro Acumulação

Sopro de PET

Injeção

Injeção e Sopro Integrados

Amigio

Acesse
www.pavanzanetti.com.br

PABX: 55 19 3475.8500
SAC: 55 19 3475.8504
Vendas de máquinas: 55 19 3475.8505
Email: vendas@pavanzanetti.com.br

Garantia da melhor Assistência Técnica do mercado

FINAME PARA MÁQUINAS NACIONAIS

Cartão BNDES

pavan zanetti
O domínio da transformação do plástico.

A

AMUT-WORTEX MÁQ.E EQUIP. INDUSTRIAIS LTDA.
AMUT-WORTEX MÁQUINAS E EQUIPAMENTOS INDU
ESTANDE/BOOTH: H200
RUA DR. ELTON CESAR, 776-D
CEP 13082025, CAMPINAS - SP - BRASIL

APEMA - A MARCA DO TROCADOR DE CALOR
APEMA EQUIPAMENTOS INDUSTRIAIS LTDA.
ESTANDE/BOOTH: D011
R TIRADENTES, 2356, CEP 09781220, SÃO BERNARDO DO CAMPO - SP - BRASIL

APEX
APEX LATIN AMÉRICA INDÚSTRIA DE MÁQUINAS
ESTANDE/BOOTH: M471
ROD PR, 90, EST DO CERNE 13601 CEP 83535000, CAMPO MAGRO - PR - BRASIL

APIPLAST PERU
EXPO PLAST PERU 2016
ESTANDE/BOOTH: M131
AV. JOSÉ PARDO 1111, CEP 000, LIMA - PERU

APTA INDUSTRIA E COMERCIO DE RESINAS LTDA.
APTA INDUSTRIA E COMERCIO DE RESINAS LTD
ESTANDE/BOOTH: D561
AV SEN SALGADO FILHO, 3810, CEP 93125340, SÃO LEOPOLDO - RS - BRASIL

PERFIL DA EMPRESA: A APTA É UM DISTRIBUIDOR OFICIAL DE RESINAS TERMOPLÁSTICAS DE ALGUMAS DAS MAIORES PETROQUÍMICAS MUNDIAIS. ATUA EM TODO O BRASIL COM 3 CENTROS LOGISTICOS, EQUIPE TÉCNICA E COMERCIAL TREINADA E ATUANTE. É RECONHECIDA PELOS SEUS PARCEIROS POR SUA CAPACIDADE TÉCNICA.

AR&D
AR&D COMERCIO IMPORTACAO E EXPORTACAO LT
ESTANDE/BOOTH: I530
AV DOS EXPEDICIONARIOS 730, SALA 5 E 6 CEP 07400000, ARUJA - SP - BRASIL

ARBURG LTDA.
ARBURG LTDA.
ESTANDE/BOOTH: H198
R DOS MISSIONARIOS, 292, CEP 04729000, SÃO PAULO - SP - BRASIL

ARGENPLAS 2016
ARGENPLAS 2016
ZAPATA 568, PISO 6º - DTO. C - CABA CEP C1426AEJ, BA - ARGENTINA

ARKEMA
INNOVATIVE CHEMISTRY

ARKEMA QUIMICA
ARKEMA QUÍMICA LTDA.
ESTANDE/BOOTH: A600
AV. IBIRAPUERA, 2.033, 4 ANDAR CEP 04029901, SÃO PAULO - SP - BRASIL

ARPI - INDUSTRIA E COMÉRCIO DE EQUIPAMENTOS LTDA.
ARPI INDÚSTRIA E COMÉRCIO DE EQUIPAMENTO
ESTANDE/BOOTH: R060
R DOMINGOS CHIES, 166, CEP 95052160, CAXIAS DO SUL - RS - BRASIL

ARTIS MATRIZ
ARTIS MATRIZ - INDÚSTRIA DE MATRIZES LTD
ESTANDE/BOOTH: H630
R EMA TANER DE ANDRADE, 995, EST DE BATEIAS CEP 83606360, CAMPO LARGO PR - BRASIL

ASACLEAN-SUN PLASTECH INC.
SUN PLASTECH
ESTANDE/BOOTH: D550
1055 PARSIPPANY BLVD., CEP 07054, PARSIPPANY, NEW JERSEY - NJ ESTADOS UNIDOS

ASAHI KASEI PLASTICS NORTH AMERICA
ASAHI KASEI PLASTICS NORTH AMERICA
900 E. VAN RIPER RD., CEP 48836, FOWLERVILLE - MI - ESTADOS UNIDOS

ASEPLAS
ASEPLAS - ASOCIACION ECUATORIANA DE PLAS
ESTANDE/BOOTH: G021
ESPOL CAMPUS PROSPERINA, KM. 30.5 VIA PERIMETRAL, FAC. ING. MECANICA EDIFICIO 18B, CEP , GUAYAQUIL - EQUADOR

ASIA PACIFIC TRADE NEWS MAGAZINE
ASIA PACIFIC TRADE NEWS MAGAZINE
2F., NO. 642, SEC. 1, ZHONGQING RD., NORTH DIST., CEP 40462, TAICHUNG CITY - TAIWAN

ASPO
LAVAGEM AMERICANA INDÚSTRIA DE MÁQUINAS
ESTANDE/BOOTH: J898
R SETE DE JULHO, 196, CEP 04760070 SÃO PAULO - SP - BRASIL

ASTEN E CIA. LTDA.
ASTEN & CIA LTDA.
ESTANDE/BOOTH: L899
R MARIA DAFFRE, 209, CEP 03150020, SÃO PAULO - SP - BRASIL

ATEMA
ATEMA IND. E COM. LTDA. - ME
ESTANDE/BOOTH: H010
R MARIA F DO NASCIMENTO, 84, CEP 03386110, SÃO PAULO - SP - BRASIL

AUTING
BRUNO JESUS DE MENEZES - EIRELI
ESTANDE/BOOTH: J101
BRASIL - SP: EMTSA - WWW.EMTSA.NET, +55 11 97398 6529 CEP , +55 11 3522 5280 - FABRICA AUTING - ARGENTINA

PERFIL DA EMPRESA: COM MAIS DE 20 ANOS DE EXPERIÊNCIA NO MERCADO LOCAL E INTERNACIONAL, AUTING É UMA EMPRESA RECONHECIDA PELO KNOW-HOW EM DESENHO E FABRICAÇÃO DE EQUIPAMENTOS AUTOMÁTICOS PARA A INDÚSTRIA PLÁSTICA E LINHAS DE PACKAGING. SOMOS UMA EMPRESA RECONHECIDA NA UTILIZAÇÃO DE TECNOLOGIAS AVANÇADAS, CONTAMOS COM UMA ÁREA DE INOVAÇÃO E DESENVOLVIMENTO QUE BUSCA OFERECER O QUE HÁ DE MAIS MODERNO EM CADA PROJETO, APRESENTANDO AOS NOSSOS CLIENTES NOVAS TÉCNICAS E APLICAÇÕES QUE VÃO DE ENCONTRO COM SUAS NECESSIDADES. ATUAMOS NA FABRICAÇÃO DE MÁQUINAS AUTOMÁTICAS PARA MONTAGEM DE PEÇAS PLÁSTICAS E METÁLICAS, APLICADORA DE SELOS EM TAMPAS, SISTEMAS DE ALIMENTAÇÃO E SISTEMAS DE INSPEÇÃO. TRABALHAMOS COM PROFISSIONAIS QUALIFICADOS PARA ATENDER AS NECESSIDADES EM SOLUÇÕES ESPECIFICAS DE ACORDO COM CADA PROJETO. CONTATO BRASIL: WWW.EMTSA.NET TE: +55 11352 25280 CEL: + 55 11 9 7398 6529 EMAIL: COMERCIAL@EMTSA.NET

PERFIL DE LA EMPRESA: *CON MÁS DE 20 AÑOS DE EXPERIENCIA EN EL MERCADO LOCAL E INTERNACIONAL, AUTING ES UNA EMPRESA RECONOCIDA POR EL KNOW-HOW EN DISEÑO Y FABRICACIÓN DE EQUIPAMIENTOS AUTOMÁTICOS PARA LA INDUSTRIA PLÁSTICA Y LÍNEAS DE PACKAGING. SOMOS UNA EMPRESA RECONOCIDA POR LA UTILIZACIÓN DE TECNOLOGÍAS AVANZADAS, CONTAMOS CON UN ÁREA DE INNOVACIÓN Y DESARROLLO QUE BUSCA OFRECER LO MÁS MODERNO PARA CADA PROYECTO, PRESENTANDO A NUESTROS CLIENTES NUEVAS TÉCNICAS Y APLICACIONES PARA ATENDER SUS NECESIDADES. ACTUAMOS EN LA FABRICACIÓN DE MÁQUINAS AUTOMÁTICAS PARA MONTAJE DE PIEZAS PLÁSTICAS Y METÁLICAS, COLOCADORAS DE LINER EN TAPAS, SISTEMAS DE ALIMENTACIÓN E INSPECCIÓN. TRABAJAMOS CON PROFESIONALES CALIFICADOS PARA ATENDER LAS NECESIDADES EN SOLUCIONES ESPECÍFICAS DE ACUERDO A CADA PROYECTO.*

AUTOMATA DO BRASIL
AUTOMATA BRASIL AUTOMACAO INDUSTRIAL LTD
ESTANDE/BOOTH: K701
R FENACITA, 185, JARDIM FAZENDA RINCÃO CEP 07428305, ARUJA - SP - BRASIL

PERFIL DA EMPRESA: AUTOMATA DO BRASIL - UMA EMPRESA QUE NÃO SE LIMITA A SER SIMPLESMENTE

visionline.com.br

SABE QUAL É O NOSSO FOCO HÁ MAIS DE 30 ANOS?

A QUALIDADE.

A M&G conhece profundamente o mercado, suas sazonalidades e necessidades, por isso somos mais do que fornecedores, somos parceiros de nossos clientes, oferecendo soluções inovadoras e produtos de alta qualidade, com segurança, transparência e performance – características de empresas e consumidores cada vez mais exigentes.

A liderança no mercado sul-americano de resinas PET para o setor de embalagem é o resultado de um trabalho consistente e da confiança que as principais empresas do setor depositam na M&G. A fábrica de Resinas PET localizada no Porto de Suape em Pernambuco tem alta capacidade de produção e excelente logística.

A M&G constrói a cada dia uma longa história de sucesso.

www.gruppomg.com.br

M&G CHEMICALS
A WORLD OF POLYMERS

Acompanhe os Preços de Plásticos de Engenharia no Brasil

A MaxiQuim lançou recentemente o relatório **MaxiQuim Market Report – (MMR) - Plásticos de Engenharia**, que monitora mensalmente os preços de plásticos de engenharia no Brasil. O relatório contempla uma análise dos preços praticados nos últimos meses e a tendência para o mês corrente. A análise inclui indicadores setoriais, dados relativos à produção, comércio exterior com foco na importação, e demanda.

A análise de preços abrange ABS, PC, PA 6, PA 66, POM, PBT e PMMA.

Solicite uma edição gratuita para conhecimento ou assine agora mesmo

multiclient@maxiquim.com.br ou **(51) 3092-4400**

RECEBA SEMPRE NO SEU E-MAIL

UMA EDIÇÃO POR MÊS

CONTEÚDO EM TABELAS E GRÁFICOS

MAXI QUIM
Chemical Business & Intelligence

www.maxiquim.com.br

/MaxiQuim

APENAS UMA FORNECEDORA DE BENS E SERVIÇOS, MAS PRINCIPALMENTE DE SOLUÇÕES PARA MELHORIA DO DESEMPENHO DOS NOSSOS CLIENTES. FORNECEMOS ALTA QUALIDADE EM PRODUTOS E SERVIÇOS TÉCNICOS (AUTOMAÇÃO INDUSTRIAL. MANUTENÇÃO CORRETIVA DE MÁQUINAS INJETORAS. CONSERTO DE PLACAS ELETRÔNICAS, CPUS E IHMS. PEÇAS DE REPOSIÇÃO. CONJUNTOS DE PLASTIFICAÇÃO BIMETÁLICOS. MANUTENÇÃO PREVENTIVA E PREDITIVA. CURSOS DE OPERAÇÃO E MANUTENÇÃO DE INJETORAS. CONSULTORIA E GERENCIAMENTO DE PROJETOS). GERAR VALOR PARA O CLIENTE, AUMENTAR A PRODUTIVIDADE E QUALIDADE DOS RECURSOS E AO MESMO TEMPO REDUZIR CUSTOS DE PRODUÇÃO COM APLICAÇÃO DE NOVAS TECNOLOGIAS, ESTA É A NOSSA MISSÃO. A AUTOMATA DO BRASIL ESTÁ APTA A FORNECER TECNOLOGIAS PADRONIZADAS E INOVADORAS PARA CADA ETAPA DO SEU PROCESSO DE INDUSTRIALIZAÇÃO. ECODRIVE - SISTEMA PARA ECONOMIA DE ENERGIA (60%). CONSULTE-NOS.

COMPANY PROFILE: *AUTOMATA DO BRASIL - HAS SPECIALIZED IN THE SERVICE AND MAINTENANCE OF PLASTIC INJECTION MOULDING MACHINES AND PERIPHERAL EQUIPMENT. OUR CUSTOMERS ARE RENOWNED PRODUCERS FROM THROUGHOUT THE WORLD, MOSTLY FROM THE SECTOR OF JUST-IN-TIME PRODUCTION, E.G. FOR THE AUTOMOBILE INDUSTRY AND THE PHARMACEUTICALS INDUSTRY, AS WELL AS FOR THE PRODUCTION OF TECHNICAL PARTS, CONTAINERS AND HOUSEHOLD PRODUCTS. OUR SERVICES - CUSTOMER SERVICES. REPLACEMENT PARTS SUPPLY. HYDRAULIC COMPONENTS. MAINTENANCE AND INSPECTION. SERVO HYDRAULIC INJECTION MOULDING MACHINES. AUTOMATION. ENGINEERING AND ASSEMBLY ELECTRICAL SERVICES. AND ALSO AUTOMATA DO BRASIL, OFFERS A PATENTED PROCESS FOR MINIMIZING THE ENERGY CONSUMPTION OF PUMP DRIVES. THIS CONCEPT ENSURES THAT THE SPEED OF ELECTRIC MOTORS IS CONTROLLED ON AN AS-NEEDED BASIS THEREBY ADJUSTING THE POWER REQUIREMENT TO THE OUTPUT THAT IT ACTUALLY NEEDS.*

PERFIL DE LA EMPRESA: *AUTOMATA DO BRASIL - ES UNA EMPRESA ESPECIALIZADA EN SERVICIO TÉCNICO Y AUTOMATIZACÍON PARA LA INDUSTRIA DE MATERIALES PLÁSTICOS. LA RESPONSABILIDAD, SERIEDAD Y PROFESIONALIDAD CONSTITUYEN LOS PILARES DE NUESTRA POLÍTICA COMERCIAL. EN AUTOMATA DO BRASIL, DAMOS ESPECIAL IMPORTÂNCIA AL TRATO PERSONALIZADO CON LOS CLIENTES, OFRECIENDO SOLUCIONES DE ALTO NIVEL TECNOLÓGICO PARA SATISFACER LAS NECESIDADES MÁS EXIGENTES DE PRODUCCIÓN. DISPONEMOS DE UN EXPERIMENTADO EQUIPO HUMANO PARA DAR CUALIFICADO ASESORAMIENTO TÉCNICO Y SOLUCIONES PRECISAS A LOS REQUERIMIENTOS COMERCIALES A EMPRESAS DE CUALQUIER DIMENSIÓN. UNA AMPLIA EXPERIENCIA EN SECTOR PLÁSTICOS, COMO REPRESENTANTES DE MARCAS MUNDIALES, NOS AVALAN COMO UNA DE LAS EMPRESAS DE MAYOR CRECIMIENTO EN EL MERCADO BRASILEÑO.*

AVALONG TECHNOLOGY CO., LTD.

AVALONG TECHNOLOGY CO., LTD.

ESTANDE/BOOTH: N100

NO. 18, LANE 326, SAN GUNN RD., LUNG CHING DISTRICT, CEP , TAICHUNG - TAIWAN

AX PLÁSTICOS

AX PLÁSTICOS MAQUINAS TÉCNICAS LTDA.

ESTANDE/BOOTH: I630

R VINTE E TRES DE JULHO, 165, CEP 09941610, DIADEMA - SP - BRASIL

AZO/MTI (RESULTA LTDA.)

RESULTA , IMPORTAÇÃO, EXPORTAÇAO E REPRE

ESTANDE/BOOTH: L671

R SÃO VIRGILIO, 176, CEP 05741240, SÃO PAULO - SP - BRASIL

PERFIL DA EMPRESA: AZO-FORNECE PARA OS SETORES DE PLÁSTICO/PVC, QUÍMICO, ALIMENTOS, FARMACÊUTICO. INOVAÇÕES EM SISTEMAS AUTOMATIZADOS DE TRANSPORTE PNEUMÁTICO, DESCARREGAMENTO DE MATÉRIAS PRIMAS, DOSAGEM E PESAGEM DE INGREDIENTES COM PRECISÃO MÁXIMA, SISTEMA DE MANUSEIO DE SÓLIDOS, ENTRE OUTROS. MTI-FORNECE PARA OS MERCADOS PRODUTORES DE PVC, POLICARBONATO, POLIPROPILENO, POLIESTIRENO, EPS/PE/PP, COMPOSTOS DE MADEIRA. MISTURADORES HEATING AND COOLING PARA A INDÚSTRIAS DE PVC.

COMPANY PROFILE: *AZO-SUPPLY FOR THE SECTORS OF PLASTIC/PVC. AUTOMATIC PNEUMATIC CONVEYING SYSTEM, MATERIAL UNLOADING, DOSING SYSTEMS, WEIGHING SYSTEMS WITH THE MAXIMUM PRECISION, HANDLING SYSTEM ETC. MTI SUPPLY FOR THE SECTORS OF PVC PRODUCERS, POLYCARBONATE, POLYPROPYLENE, POLYSTYRENE, EPS, PE/PP AND WOOD COMPOUNDS. HEATING AND COOLING MIXERS FOR PVC AND ANOTHER PLASTIC INDUSTRIES.*

BAERLOCHER

BAERLOCHER DO BRASIL S.A.

ESTANDE/BOOTH: B500

AV. SÃO JERÔNIMO, 6.000, CEP 13470310, AMERICANA - SP - BRASIL

PERFIL DA EMPRESA: A BAERLOCHER DO BRASIL S.A, LÍDER NA PRODUÇÃO DE ADITIVOS INOVADORES PARA A INDÚSTRIA DE PLÁSTICO E SINÔNIMO DE PARCERIA COMPETENTE E CONFIÁVEL, TAMBÉM DISPONIBILIZA PARA A INDÚSTRIA DE OLEOQUÍMICOS EM GERAL, MATÉRIAS PRIMAS DESENVOLVIDAS PARA AS MAIS DIVERSAS APLICAÇÕES. O GRUPO BAERLOCHER COM MAIS DE 185 ANOS DE HISTÓRIA E 40 ANOS DE BRASIL, CUJA PRIORIDADE MÁXIMA É SUPERAR AS EXPECTATIVAS DOS CLIENTES, GERAR SATISFAÇÃO, COMPETITIVIDADE, LUCRATIVIDADE, SEMPRE CONDUZINDO SUAS ATIVIDADES COM UMA POSTURA AMBIENTALMENTE CORRETA, ESTENDE AO MERCADO A OPORTUNIDADE DE OBTER MATÉRIAS PRIMAS DE ALTÍSSIMA QUALIDADE.

BAODING BANGTAI POLYMERIC NEW-MATERIALS

BAODING BANGTAI POLYMERIC NEW-MATERIALS

NEW AND HIGN-TECH DEVELOPMENT ZONE CEP 071000, BAODING - CHINA

B

BASAR MAKINA
BASAR AGIRMAKINA SANAYI VE TICARET LTD S
ESTANDE/BOOTH: P085
BIRLIK SAN. SIT 2 CAD Nº 46 BEYLIKDÜZÜ, CEP 34520, ISTANBUL - TURQUIA

BASELL
BASELL POLIOLEFINAS LTDA.
ESTANDE/BOOTH: B140
R JULIO DE PAULA CLARO, 687, QUADRA A CEP 12441400, PINDAMONHANGABA SP - BRASIL

BASF
BASF S.A.
ESTANDE/BOOTH: C500
AV NACOES UNIDAS, 14171, ANDAR 10 AO 12 E 14 AO 17 CEP 04794000, SÃO PAULO SP - BRASIL

BATTENFELD-CINCINNATI
BATTENFELD-CINCINNATI AUSTRIA GMBH
ESTANDE/BOOTH: L199
LAXENBURGER STR 246, CEP 1230 VIENNA - ÁUSTRIA

BAUMUELLER NUERNBERG
BAUMUELLER NÜRNBERG GMBH
ESTANDE/BOOTH: I941
OSTENDSTRASSE 80-90, CEP D90482, NÜRNBERG, BAYERN - BV - ALEMANHA

BAUSANO
BAUSANO DO BRASIL COM. IMP. EXP. LTDA.
ESTANDE/BOOTH: H898
R FERREIRA VIANA,576, GALPAO/ PREDIO 1 CEP 04761010, SÃO PAULO - SP - BRASIL

BAYER
BAYER SA
ESTANDE/BOOTH: F598
R DOMINGOS JORGE, 1100, CEP 04779900, SÃO PAULO - SP - BRASIL

BEIJING LEWAY
BEIJING LEWAY INTERNATIONAL FAIRS CO. LT
ROOM 719, RUICHEN INTERNATIONAL CENTER 13, NONGZHANGUAN SOUTH ROAD, CHAOYANG DISTRICT CEP 100125, BEIJING - BEIJIN - CHINA

BEIJING SILKROAD
BEIJING SILKROAD LEGEND INTERNATIONAL EX
4TH FLOOR, EAST STAND STADIUM, OLYMPIC SPORTS CENTRE, Nº 1ANDING ROAD, CEP 100100, CHAOYANG DISTRICT - BEIJIN - CHINA

BEMAX
BEMAX COMERCIO, IMPORTACAO E EXPORTACAO
ESTANDE/BOOTH: K099
RUA JOSÉ DO PATROCINIO, 67, CEP 08560100, POÁ - SP - BRASIL

BENDA
BENDA INDUSTRIAL E COMERCIAL LTDA. EPP
ESTANDE/BOOTH: J700
R CONEGO LUIS VIEIRA DA SILVA 793, +55 11 4702-0666 CEP 05569110, SÃO PAULO - SP - BRASIL

PERFIL DA EMPRESA: CONVIDAMOS VOCÊ PARA CONHECER A NOVA TERMOFORMADORA "HISPEED" QUE SERÁ APRESENTADA NA FEIPLASTIC. UM NOVO CONCEITO PARA FABRICAÇÃO DE PRATOS, POTES E COPOS DESCARTÁVEIS.

COMPANY PROFILE: *WE INVITE YOU TO KNOW THE NEW THERMOFORMING " HISPEED " TO BE PRESENTED AT FEIPLASTIC . A NEW CONCEPT FOR THE MANUFACTURE OF DISHES, POTS AND CUPS .*

PERFIL DE LA EMPRESA: *TE INVITAMOS A CONOCER EL NUEVO TERMOFORMADO " HISPEED " QUE SE PRESENTARÁ EN FEIPLASTIC . UN NUEVO CONCEPTO PARA LA FABRICACIÓN DE PLATOS, OLLAS Y TAZAS.*

BEPLAST
BEPLAST NORDESTE IND. COM. PLÁSTICOS LTD
ESTANDE/BOOTH: B898
R VILA NOROAUTO, 605, CEP 62114000, SOBRAL - CE - BRASIL

BESTTER PRECISION MOULD CO.,LTD
BESTTER PRECISION MOULD CO.,LTD
BESTTER,LONGSHAN 5TH RD,DAYAWAN WEST DISTR., CEP 242211, HUIZHOU - CHINA

BEVI PLASTIC
BEVI PLASTIC ARTEFATOS PLÁSTICOS LTDA.
ESTANDE/BOOTH: P071
R D ORO, 400, CEP 18120000, MAIRINQUE - SP - BRASIL

BGM
BGM INDÚSTRIA E COMÉRCIO LTDA.
ESTANDE/BOOTH: F500
ROD REGIS BITTENCOURT, 5190, KM 274,5 CEP 06768000, TABOÃO DA SERRA - SP - BRASIL

BIESTERFELD
SIMBRAS COMERCIO IMPORTACAO E EXPORTACAO
ESTANDE/BOOTH: F501
AV JOAO ANTONIO BESEM, 230, SL 03 CEP: 88180000 – SANTA CATARINA

ADITYA BIRLA
BIRLA CARBON

BIRLA CARBON
COLUMBIAN CHEMICALS BRASIL LTDA.
ESTANDE/BOOTH: D801
EST RENE FONSECA S/N, CEP 11573904, CUBATÃO - SP - BRASIL

PERFIL DA EMPRESA: A BIRLA CARBON É O MAIOR FABRICANTE E FORNECEDOR DE NEGRO DE FUMO DE ALTA QUALIDADE DE TODO O MUNDO, E UMA EMPRESA EMBLEMÁTICA DE U 40.000 MILHÕES DÓLARES DA ADITYA BIRLA GROUP. NOSSA PRESENÇA SE ESTENDE ATUALMENTE POR 15 PAÍSES COM 17 FÁBRICAS, QUATRO ESTAÇÕES DE ARMAZENAGEM COM UMA CAPACIDADE DE PRODUÇÃO ANUAL COMBINADA DE MAIS DE 2 MILHÕES DE TONELADAS. A BIRLA CARBON FORNECE UM PORTFÓLIO COMPLETO DE PRODUTOS EM TIPOS ASTM E NEGROS ESPECIAIS PARA ATENDER AOS REQUISITOS FINAIS ESPECÍFICOS EM BORRACHA, PLÁSTICOS, REVESTIMENTOS, TINTAS E OUTROS NICHOS INDÚSTRIAS AO REDOR DO MUNDO. A BIRLA CARBON TEM DOIS CENTROS ESTADO DE ARTE TECNOLÓGICOS, UM EM MARIETTA, GEORGIA (EUA) E OUTRO EM TALOJA, MAHARASHTA (ÍNDIA) E LABORATÓRIOS BEM EQUIPADOS EM TODAS AS SUAS UNIDADES FABRIS. NOSSOS ASPECTOS DE SUSTENTABILIDADE INCLUEM A SEGURANÇA DOS FUNCIONÁRIOS, GESTÃO AMBIENTAL, USO EFICIENTE DE CARBON BLACK E ESTÁ FOCADA NA REALIZAÇÃO DE OPERAÇÕES DE UMA FORMA SOCIALMENTE E ETICAMENTE RESPONSÁVEL.

COMPANY PROFILE: *BIRLA CARBON IS THE LARGEST MANUFACTURER AND SUPPLIER OF HIGH QUALITY CARBON BLACK ADDITIVES GLOBALLY, AND A FLAGSHIP BUSINESS OF THE US 40 BILLION ADITYA BIRLA GROUP. OUR CURRENT FOOTPRINT EXTENDS ACROSS 15 COUNTRIES WITH 17 MANUFACTURING FACILITIES, 4 DECANTING STATIONS WITH A COMBINED ANNUAL PRODUCTION CAPACITY OF OVER 2 MILLION TONNES. BIRLA CARBON PROVIDES A COMPLETE PORTFOLIO OF PRODUCTS ACROSS ASTM GRADES AND SPECIALTY BLACKS TO MEET THE SPECIFIC END REQUIREMENTS ACROSS RUBBER, PLASTICS, COATINGS, INKS AND OTHER NICHE INDUSTRIES GLOBALLY. BIRLA CARBON HAS TWO STATE OF THE ART TECHNOLOGY CENTERS AT MARIETTA, GEORGIA (USA) AND TALOJA, MAHARASHTA (INDIA), AND WELL-EQUIPPED LABORATORIES ACROSS ITS MANUFACTURING UNITS. OUR SUSTAINABILITY ASPECTS INCLUDE EMPLOYEE SAFETY, ENVIRONMENTAL STEWARDSHIP, EFFICIENT USE OF CARBON BLACK AND A KEY FOCUS ON CONDUCTING OPERATIONS IN A SOCIALLY AND ETHICALLY RESPONSIBLE MANNER.*

BLOG DO PLÁSTICO
PLASSOFT TECNOLOGIA LTDA.
ESTANDE/BOOTH: D041
R ALTINO SERBETO DE BARROS, 173, SL 1306 ED ATLANTIS CEP 41810570, SALVADOR - BA - BRASIL

BLUE AIR SYSTEMS GMBH
BLUE AIR SYSTEMS GMBH
ESTANDE/BOOTH: R096
ACHENFELDWEG 8, CEP 6250 KUNDL - ÁUSTRIA

Colorindo a vida

Há 25 anos, a Colorfix trabalha para colocar mais cor na sua vida.

colorfix® masterbatches

colorfix.com.br
+ 55 41 3675 5300

25 ANOS

B

BLUEPACK
BLUEPACK COMERCIO DE EMBALAGENS LTDA.-ME
ESTANDE/BOOTH: F421
RUA TUPI , 267 CJ113 CEP 01233-001 SÃO PAULO - SP - BRASIL

PERFIL DA EMPRESA: TEFLON E TEFLON ADESIVADO PARA MAQUINAS DE CORTE E SOLDA . LINER PARA HOT-MELT NA COR AZUL ESCURO PARA ENVELOPES DE SEGURANÇA.

BMB S.P.A.
BMB S.P.A.
ESTANDE/BOOTH: G440
VIA ROSELLI 12, CEP 25125, BRESCIA - BS - ITÁLIA

BORBAMEC FERRAMENTARIA
BORBAMEC FERRAMENTARIA E INDUSTRIA DE MO
ESTANDE/BOOTH: K920
R TUIUTI, 4985, GALPAO 03 CEP 89226002, JOINVILLE - SC - BRASIL

BOREALIS
BOREALIS BRASIL S.A.
ESTANDE/BOOTH: B200
AV. OSVALDO BERTO, 700, DIST. IND. ALFREDO RELA, CEP 13255405, ITATIBA - SP - BRASIL

BORGHI SPA
BORGHI SPA
ESTANDE/BOOTH: K198
VIA C. COLOMBO, 12, CEP 41013 CASTELFRANCO EMILIA - MO - ITÁLIA

BOY SERVICE MAQUINAS & G4 MAQUINAS
BOY SERVICE IND. COM. DE MAQS. LTDA. -EP
ESTANDE/BOOTH: F100
R ARANTES, 60, CEP 02181090, SÃO PAULO SP - BRASIL

BRACKER
KBA KAMMANN GMBH
ESTANDE/BOOTH: C130
BERGKIRCHENER STR.228, CEP 32549 BAD OEYNHAUSEN - ALEMANHA

BRANCOLITHO LTDA.
BRANCOLITHO REPRESENTAÇÕES S/C. LTDA.
ESTANDE/BOOTH: P091
R IRMA CAROLINA, 534, CEP 03058040 SÃO PAULO - SP - BRASIL

BRANSON ULTRASONICS
ASCOVAL INDÚSTRIA E COMÉRCIO LTDA.
ESTANDE/BOOTH: M898
R GOIATUBA, 81, CEP 06465010, BARUERI SP - BRASIL

BRASCHEMICAL
BRASCHEMICAL REPRESENTAÇÕES LTDA.
ESTANDE/BOOTH: B550
AV FAGUNDES FILHO, 145, CONJ: 143/144, CEP 04304010, SÃO PAULO - SP - BRASIL

BRASFIXO FIXOS DO BRASIL LTDA.
BRASFIXO FIXOS DO BRASIL LTDA.
ESTANDE/BOOTH: I600
AV DEPUTADO D.DELMANTO, 1689, CEP 18608393, BOTUCATU - SP - BRASIL

PERFIL DA EMPRESA: A BRASFIXO FIXOS DO BRASIL LTDA., EMPRESA BRASILEIRA ATUANTE HÁ MAIS DE 30 ANOS NO SEGMENTO DE FIXAÇÕES MECANICA, HIDRAULICA E PNEUMATICA. É LIDER NO MERCADO NA AREA DE TROCA DE FERRAMENTAS E DISPOSITIVOS,REDUZINDO OS TEMPOS DE SET-UP E ELIMINANDO OS RISCOS DE ACIDENTES, COM EQUIPAMENTOS DE QUALIDADE.

COMPANY PROFILE: *A BRASFIXO SIXED DO BRASIL LTDA., ATUANTE BRAZILIAN COMPANY OF 30 YEARS HÁ MAIS SEGMENT FIXAÇÕES NO MECHANICAL, HYDRAULIC PNEUMATICA. É NA AREA NO LEADER OF FERRAMENTAS E TROCA DEVICES, OS TEMPOS REDUZINDO MARKET SET-UP AND ELIMINATING OS CLIFFS OF ACCIDENTS, COM EQUIPAMENTOS OF QUALIDADE.*

PERFIL DE LA EMPRESA: *UN BRASFIXO FIXÓS DO BRASIL LTDA., EMPRESA BRASILEIRA ATUANTE HÁ MAIS DE 30 ANOS NO SEGMENTO DE FIXAÇÕES MECANICA, HIDRAULICA E PNEUMATICA. É LIDER NO MERCADO NA ÁREA DE TROCA*

ENCONTRE-NOS NA FEIPLASTIC

Mais uma vez a Replas marcará presença na maior feira da América Latina e uma das principais do setor do plástico.

Replas
BOPP POLÍMEROS | RESINAS TERMOPLÁSTICAS

A Replas é uma das mais confiáveis distribuidoras de resinas importadas no Brasil. Contamos com os mais diversos tipos de resinas, de procedência garantida e ótimo desempenho. Há mais de 30 anos somos destaque na distribuição de polímeros e filmes BOPP. Trabalhamos com **produtos importados de alta qualidade**, disponíveis a **pronta entrega**, inclusive resina de PVC suspensão.

- Pioneiros na importação dos mais diversos tipos de resinas.
- Visão global e excelência em qualidade, produtos e serviços.
- Parceria com fornecedores de classe mundial.
- Alto padrão de qualidade e confiabilidade.
- Compromisso com a excelência.

NÃO DEIXE DE CONFERIR ESTES E OUTROS PRODUTOS COM O SELO REPLAS NA FEIPLASTIC 2015!

› Stand Replas - **RUA D 898**

Distribuidor Autorizado de Resinas e Filmes BOPP: VIDEOLAR

Distribuidor Autorizado de Resinas: سابك sabic | PETROKEM | REPSOL | LOTTE CHEMICAL

Certificado NBR ISO 9001 BRTÜV

Replas É + Brasil

Alô Diretor 0800 770 4575

Matriz: São Paulo - 11 2067 2222 / 11 3198 9230
Escritórios: Bauru/SP - 14 3284 6565 / Paraná - 41 3324 5674
Santa Catarina - 47 3241 4848 / Rio de Janeiro - 21 98420 9660
Rio Grande do Sul - 54 3223 1319 / 51 3346 9343 / 51 8147 9977
51 8518 0009 / Minas Gerais - 35 3713 0176

www.replas.com.br

B

DE FERRAMENTAS E DISPOSITIVOS, REDUZINDO OS TEMPOS DE CONFIGURACIÓN E ELIMINANDO OS RISCOS DE ACIDENTES, COM EQUIPAMENTOS DE QUALIDADE.

BRASKEM
BRASKEM S/A
ESTANDE/BOOTH: C200/D200
R LEMOS MONTEIRO, 120, EDIF: ODEBRECHT ANDAR: 20 21 CEP 05501050, SÃO PAULO SP - BRASIL

BRAWEL
BRAWEL MÁQUINAS LTDA.
ESTANDE/BOOTH: M501
R CORONEL MARQUES, 719, CEP 03440005 SÃO PAULO - SP - BRASIL

BRINDEC
BRINDEC BRINDES PROMOCIONAIS LTDA.
ESTANDE/BOOTH: I011
AV. INDEPENDÊNCIA, 1.594, CEP 95082380 CAXIAS DO SUL - RS - BRASIL

BRÜCKNER MASCHINENBAU GMBH & CO. KG
BRÜCKNER MASCHINENBAU GMBH & CO. KG
KOENIGSBERGER STR. 5-7, CEP 83313 SIEGSDORF - ALEMANHA

PERFIL DA EMPRESA: O GRUPO ALEMÃO, BRÜCKNER, É FORNECEDOR LÍDER MUNDIAL DE MÁQUINAS, SOLUÇÕES E SERVIÇOS DE ENGENHARIA FEITOS SOB MEDIDA PARA A INDÚSTRIA DE PLÁSTICOS E EMBALAGENS: LINHAS DE FILME PLÁSTICO, MÁQUINAS PARA A PRODUÇÃO DE FORMAS E MISTURA DE MATERIAIS DE PLÁSTICOS, EQUIPAMENTOS PARA A INDÚSTRIA DE EMBALAGENS, SERVIÇOS E PRODUTOS DE ATUALIZAÇÃO. DENTRO DO GRUPO, A BRÜCKNER MASCHINENBAU FORNECE TECNOLOGIA DE FILME PLÁSTICO, E ESTÁ CONSTANTEMENTE INOVANDO NO CAMPO DE EQUIPAMENTOS DE LINHA. MAIS DA METADE DAS GARANTIAS AO INVESTIMENTO DA INDÚSTRIA DE FILMES BI-ORIENTADOS SÃO GASTOS NOS EQUIPAMENTOS. AS LINHAS DA BRUCKNER GARANTEM A PRODUÇÃO CONFIÁVEL, FLEXÍVEL E EFICIENTE DE FILMES DE TODOS OS TIPOS, APLICADOS PARA MATERIAIS DE EMBALAGEM DE OU APLICAÇÕES TÉCNICAS DE ALTA QUALIDADE, POR EXEMPLO, CONDENSADOR OU FILME ÓPTICO. BRÜCKNER MASCHINENBAU FORNECE INSTALAÇÕES CHAVE NA MÃO, LABORATÓRIO E LINHAS PILOTO. GRANDES FABRICANTES INTERNACIONAIS DE RENOME DE FILMES ESTÃO NA LISTA DE REFERÊNCIA.

COMPANY PROFILE: *THE GERMAN BRÜCKNER GROUP IS A WORLDWIDE LEADING SUPPLIER OF INNOVATIVE MACHINES, TAILOR-MADE ENGINEERING SOLUTIONS AND SERVICES FOR THE PLASTICS AND PACKAGING INDUSTRY: FILM STRETCHING LINES, MACHINES FOR THE FORMING AND JOINING OF PLASTIC MATERIALS, EQUIPMENT FOR THE PACKAGING INDUSTRY, SERVICE & UPGRADING PRODUCTS. WITHIN THE GROUP, BRÜCKNER MASCHINENBAU PROVIDES FILM STRETCHING TECHNOLOGY, CONSTANTLY BREAKING NEW GROUND IN THE FIELD OF LINE EQUIPMENT. TODAY, MORE THAN HALF OF THE ACCORDANT INVESTMENTS WITHIN THE BI-ORIENTED FILM INDUSTRY ARE SPENT ON BRÜCKNER EQUIPMENT. BRÜCKNERS LINES GUARANTEE EFFICIENT, FLEXIBLE AND RELIABLE FILM PRODUCTION OF ALL TYPES, APPLIED FOR HIGH QUALITY PACKAGING MATERIAL OR TECHNICAL APPLICATIONS, E.G. CAPACITOR OR OPTICAL FILM. MOREOVER, BRÜCKNER MASCHINENBAU PROVIDES COMPLETE TURNKEY PLANTS, LABORATORY & PILOT LINES. ALL RENOWNED MAJOR INTERNATIONAL FILM PRODUCERS ARE REPRESENTED IN THE REFERENCE LIST.*

BST ELTROMAT LATINA
EMH ELETROMECÂNICA E HIDRÁULICA LTDA.
ESTANDE/BOOTH: E601
AV. SOLFERINA RICCI PACE, 635, CEP 30664000, BELO HORIZONTE - MG - BRASIL

BUKWANG
BUKWANG TECH
ESTANDE/BOOTH: K098A
114B-1L-2, NAMDONG INDUSTRIAL COMPLEX 684, GOJAN-DONG,, CEP 405820 INCHEON - CORÉIA DO SUL

BVA S.R.L.
MULTI PACK PLAS INDUSTRIA E COMERCIO DE
ESTANDE/BOOTH: K630
R MANUEL HARE PERALTA, 424 CEP 06290120, OSASCO - SP - BRASIL

BY ENGENHARIA
BY ENGENHARIA IMPORTACAO E EXPORTACAO LT
ESTANDE/BOOTH: I900
AV PROFESSOR VICENTE RAO, 2205, 2211 CEP 04636003, SÃO PAULO - SP - BRASIL

C2 AÉRICA LATINA Y C2 EUROPE 25
NIMBLE SHOCOS & MEDIA GMBH
DINKELSBÜHLER, STR. 9 CEP 60555 FEUCHTWANGEN - ALEMANHA

CABOT

CABOT BRASIL IND. COM.LTDA.
CABOT BRASIL IND E COM LTDA.
ESTANDE/BOOTH: B598
R DO PARAISO, 148, 5 AND CEP 04103000, SÃO PAULO - SP - BRASIL

CAIP CÁMARA ARGENTINA DE LA INDUSTRIA PLÁSTICA
CAMARA ARGENTINA DE LA INDUSTRIA PLASTIC
ESTANDE/BOOTH: R120
JERÓNIMO SALGUERO 1939, CIUDAD AUTÓNOMA DE BUENOS AIRES BUENOS AIRES - ARGENTINA

CARBOMIL QUÍMICA S.A.
CARBOMIL QUÍMICA S.A.
ESTANDE/BOOTH: F901
FAZ BAIXA GRANDE S N, CEP 62930000 LIMOEIRO DO NORTE - CE - BRASIL

CARNEVALLI
A CARNEVALLI CIA. LTDA.
ESTANDE/BOOTH: F298
AV. GUINLE, 160, CEP 07221070 GUARULHOS SP - BRASIL

CARTON ACCESS LTDA.
CARTON ACCESS LTDA.
ESTANDE/BOOTH: N598
RUA NOVA ESPERANÇA, 897 CEP 83324400, PINHAIS - PR - BRASIL

CASAFER
CASA DO FERRAMENTEIRO
ESTANDE/BOOTH: M598
R SÃO PAULO, 480, CEP 89202200 JOINVILLE - SC - BRASIL

CEFAMOL
CEFAMOL - ASSOCIAÇÃO PORTUGUESA PARA A I
ESTANDE/BOOTH: R160
AV. D. DINIS Nº 17, CEP 2431903 MARINHA GRANDE - PORTUGAL

CELANESE
TICONA POLYMERS LTDA.
ESTANDE/BOOTH: B400
AL MINISTRO ROCHA AZEVEDO, 38, CJS 102 E 604 CEP 01410000, SÃO PAULO - SP - BRASIL

PERFIL DA EMPRESA: A CELANESE É UMA EMPRESA GLOBAL DE TECNOLOGIAS E MATERIAIS ESPECIALIZADOS QUE TRABALHA COM A ENGENHARIA E FABRICAÇÃO DE UMA GRANDE VARIEDADE DE PRODUTOS IMPRESCINDÍVEIS PARA O DIA A DIA. CONTAMOS COM UMA EXCELENTE REPUTAÇÃO COMO EMPRESA QUE INOVA NOS PRODUTOS E PROCESSOS TECNOLÓGICOS, POIS CRIAMOS APLICATIVOS QUE ATENDEM AOS INTERESSES E NECESSIDADES DOS NOSSOS CLIENTES EM TODO O MUNDO. COM SEDE EM DALLAS, NO ESTADO AMERICANO DO TEXAS, E COM APROXIMADAMENTE 7.600 FUNCIONÁRIOS EM TODO O MUNDO, ATENDEMOS OS NOSSOS CLIENTES ATRAVÉS DE OPERAÇÕES LOCALIZADAS PRINCIPALMENTE NA AMÉRICA DO NORTE, EUROPA E ÁSIA, COM 27 LOCAIS DE PRODUÇÃO, ALÉM DE 8 PRODUÇÕES ESTRATÉGICAS AFILIADAS. AS NOSSAS VENDAS LÍQUIDAS TOTALIZARAM 6,5 BILHÕES DE DÓLARES EM 2013. CELANESE É LÍDER MUNDIAL EM MATERIAIS DE ENGENHARIA, COMO COPOLÍMEROS DE ACETAL, POLÍMEROS DE CRISTAL LÍQUIDO, TERMOPLÁSTICOS REFORÇADOS COM FIBRAS LON-

Porque sem cor a vida não teria graça nenhuma, muito menos o seu produto.

FEIPLASTIC
feira internacional do plástico

Venha até a FEIPLASTIC, no **Stand E500** e conheça a Termocolor de perto!

Dias 4 a 8 de maio, no Anhembi das 11h às 20h.
www.feiplastic.com.br

TERMOCOLOR
A COR EXATA

A produtora de masterbatches de grande destaque no setor.

Nosso expertise e corpo técnico especializado esta pronto para ajudar sua empresa a ter um produto personalizado e a reduzir custos. Desenvolvemos soluções em plástico de acordo com a sua necessidade.

Masterbatches / Compostos / Resinas Tingidas / Aditivos / Beneficiamentos / Colormatches

Av. Prestes Maia, Nº 1339 | Centro - Diadema - SP | 09930-270 | www.termocolor.com.br | (55) 11 4053.4053

GAS, POLIETILENO DE ULTRA ALTO PESO MOLECULAR , POLIÉSTERES E SULFETO DE POLIFENILENO.

COMPANY PROFILE: *CELANESE IS A GLOBAL TECHNOLOGY AND SPECIALTY MATERIALS COMPANY THAT ENGINEERS AND MANUFACTURES A WIDE VARIETY OF PRODUCTS ESSENTIAL TO EVERYDAY LIVING. AS A RECOGNIZED PRODUCT AND PROCESS TECHNOLOGY INNOVATOR, WE HELP TO CREATE APPLICATIONS THAT MEET THE NEEDS OF OUR CUSTOMERS WORLDWIDE. BASED IN DALLAS, TEXAS AND WITH AN EMPLOYEE BASE OF APPROXIMATELY 7,600 WORLDWIDE; WE SERVE OUR CUSTOMERS THROUGH OPERATIONS LOCATED PRIMARILY IN NIRTH AND SOUTH AMERICA, EUROPE AND ASIA WITH 27 PRODUCTION FACILITIES AND AN ADDITIONAL 8 STRATEGIC AFFILIATE PRODUCTION FACILITIES. OUR NET SALES TOTALED 6.5 BILLION IN 2013. IN BRAZIL, WE HAVE PRODUCTION SITE, LABORATORY AND WAREHOUSE IN SUZANO CITY AND ADMINISTRATIVE AND COMMERCIAL OFFICE IN SÃO PAULO CITY. CELANESE IS A WORLD LEADER IN ENGINEERED MATERIALS LIKE ACETAL COPOLYMERS, LIQUID CRYSTAL POLYMERS, LONG FIBER REINFORCED THERMOPLASTICS, ULTRAHIGH MOLECULAR WEIGHT POLYETHYLENE, POLYESTER AND POLYPHENYLENE SULFIDE.*

PERFIL DE LA EMPRESA: *CELANESE ES UNA EMPRESA INTERNACIONAL DE TECNOLOGÍA Y MATERIALES ESPECIALIZADOS QUE DISEÑA Y FABRICA UNA AMPLIA VARIEDAD DE PRODUCTOS ESENCIALES PARA LA VIDA DIARIA. RECONOCIDO COMO INNOVADOR EN EL ÁREA DE TECNOLOGÍA DE PRODUCTOS Y PROCESOS, CELANESE AYUDA A CREAR APLICACIONES PARA SATISFACER LAS NECESIDADES DE NUESTROS CLIENTES EN TODO EL MUNDO. CON SEDE EN DALLAS, TEXAS, Y UNA PLANTILLA GLOBAL DE ALREDEDOR DE 7,600 EMPLEADOS, ATENDEMOS A CLIENTES EN OPERACIONES UBICADAS PRINCIPALMENTE EN AMÉRICA DEL NORTE, EUROPA Y ASIA CON 27 PLANTAS DE PRODUCCIÓN Y 8 INSTALACIONES DE PRODUCCIÓN AFILIADAS ESTRATÉGICAS ADICIONALES. NUESTRAS VENTAS NETAS TOTALIZARON 6500 MILLONES EN 2013. CELANESE ES LÍDER MUNDIAL EN MATERIALES DE INGENIERÍA COMO COPOLÍMEROS DE ACETAL, POLÍMEROS DE CRISTAL LÍQUIDO, TERMOPLÁSTICOS REFORZADOS CON FIBRAS LARGAS, POLIETILENO DE ULTRA ALTO PESO MOLECULAR , POLIÉSTER Y SULFETO DE FENILENO.*

CEMAS DO BRASIL LTDA.
CEMAS DO BRASIL LTDA.
ESTANDE/BOOTH: M101
AV. HEGEL RAYMUNDO DE CASTRO LIMA, 470,
CEP 32113485, CONTAGEM - MG - BRASIL

CHAMPION(SHANGHAI) IMP.& EXP. CO. LTD
CHAMPION(SHANGHAI) IMP.& EXP. CO. LTD
1945-1946, WAIQIAN RD., WAIGANG TOWN,
JIADING DISTRICT, CEP 201806, SHANGHAI -
CHINA

CHANGSHA BORUN MOULD CO.,LTD
CHANGSHA BORUN MOULD CO.,LTD
ROOM 309,1ST BLDG,NO.259,TONGZIPO
WEST ROAD,HI-TECH ZON, CEP 410205,
CHANGSHA - CHINA

CHANGZHOU YONGMING MACHINERY MANUFACTURI
CHANGZHOU YONGMING
MACHINERY MANUFACTURI
NO.7, TENGLONG ROAD, WUJIN ECONOMIC
DEVELOPMENT ZONE, CEP 213149,
CHANGZHOU - JIANGS - CHINA

CHEMISCHE FABRIK BUDENHEIM KG
CHEMISCHE FABRIK BUDENHEIM KG
ESTANDE/BOOTH: B801
RHEINSTRASSE 27, CEP 55257
BUDENHEIM - RP - ALEMANHA

CHEMSON LTDA.
CHEMSON LTDA.
ESTANDE/BOOTH: D599
AV BRASIL, 4633, CEP 13505700
RIO CLARO - SP - BRASIL

CHEN HSONG
CHEN HSONG SOUTH AMERICA,
EXPORTAÇÃO E C
ESTANDE/BOOTH: E098
TV ONEDA, 574, GALPAO CEP 09895280, SÃO
BERNARDO DO CAMPO - SP - BRASIL

CHINA ADVANCED MOLD INTERNATIONAL CORP.
CHINA ADVANCED MOLD
INTERNATIONAL CORP.
NO.48 HUASHENG NORTH ,XICHENG VILLAGE,
RENHE TOWN, BAIY, CEP 510470
GUANGZHOU - CHINA

CHINA JEYYED MOULD CO. , LTD
PEI CHUAN WU 231335769810
ESTANDE/BOOTH: K898
R REGENTE FEIJO, 616, SALA 01
CEP 15013080, SÃO JOSE DO RIO PRETO
SP - BRASIL

CIMM
MACHINING ON-LINE LTDA. - ME
RUA CÔNEGO BERNARDO, 57 HS EXECUTIVO
CEP 88030000, FLORIANÓPOLIS
SC - BRASIL

CLARIANT
CLARIANT S.A
ESTANDE/BOOTH: A400
AV DAS NACOES UNIDAS 18001
CEP 04795100, SÃO PAULO - SP - BRASIL

CLIMATIZADORES ECOBRISA
VIVA EQUIPAMENTOS
INDUSTRIA E COMERCIO L
ESTANDE/BOOTH: E151
R RUI ILDEFONSO MARTINS LISBOA, 303
CEP 13082020, CAMPINAS - SP - BRASIL

CMEC
CMEC INTERNATIONAL EXHIBITION CO. LTD
ESTANDE/BOOTH: K700
42 ZHONGGUANCUN NORTH STREET
CEP 100084, BEIJING - BEIJIN - CHINA

CMEC INTERNATIONAL EXHIBITION CO. LTD
CMEC INTERNATIONAL EXHIBITION CO. LTD
ESTANDE/BOOTH: F699
42 ZHONGGUANCUN NORTH STREET
CEP 100084, BEIJING - BEIJIN - CHINA

CMEC INTERNATIONAL EXHIBITION CO., LTD.
CMEC INTERNATIONAL EXHIBITION CO. LTD
42 ZHONGGUANCUN NORTH STREET,HAIDIAN
DISITRICT, CEP 100084, BEIJING
BEIJIN - CHINA

COMPANY PROFILE: *CMEC INTERNATIONAL EXHIBITION CO., LTD. (CMEC EXHIBITION) ORIGINATED FROM THE EXHIBITION OFFICE OF THE FIRST MINISTRY OF MACHINE-BUILDING INDUSTRY ESTABLISHED IN 1957. AS THE FIRST LARGE CORPORATION INTEGRATING FOREIGN TRADE WITH INDUSTRY IN CHINA, CHINA NATIONAL MACHINERY & EQUIPMENT IMPORT & EXPORT CORPORATION (RENAMED AS CHINA MACHINERY ENGINEERING CORPORATION IN 2011, CMEC) WAS FOUNDED IN 1978 AND THE EXHIBITION OFFICE WAS TRANSFERRED TO CMEC. IT WAS REGISTERED AS CMEC INTERNATIONAL EXHIBITION CO., LTD., ONE OF THE FULLY-OWNED SUBSIDIARIES OF CMEC IN 1995. CMEC EXHIBITION IS THE LARGEST STATE-OWNED EXHIBITION COMPANY IN CHINAS MACHINERY INDUSTRY WITH LONG HISTORY AND RICH EXPERIENCE.*

CNA
CNA COMERCIO, IMPORTACAO
E EXPORTACAO DE
ESTANDE/BOOTH: G141
EST DR ALTINO BONDESAN, 500, SL 213
CEP 12247016, SÃO JOSÉ DOS CAMPOS
SP - BRASIL

COATING CHEMICAL INDUSTRY CO., LTD.
COATING CHEMICAL INDUSTRY CO., LTD.
ESTANDE/BOOTH: N150
NO.35, 21ST RD., TAICHUNG IND. PARK
TAICHUNG - TAIWAN - TAIWAN

COIM BRASIL
COIM BRASIL LTDA.
ESTANDE/BOOTH: A500
R ANGELO BEVILAQUA, 527, CEP 13280000
VINHEDO - SP - BRASIL

PERFIL DA EMPRESA: COIM BRASIL ESPECIALIZADA EM SISTEMAS POLIÉSTER E POLIURETANOS PARA OS SEGUINTES SETORES: SOLADOS ADE-

SIVOS PARA EMBALAGENS FLEXÍVEIS PLASTIFICANTES POLIMÉRICOS ELASTÔMEROS ESPUMAS RÍGIDAS RESINAS PARA TINTAS. TPU

COLORFIX MASTERBATCHES
COLORFIX ITAMASTER IND.
DE MASTERBATCHES
ESTANDE/BOOTH: B699
RUA LUIZ BERLESI, 161, PAVILHÃO A
CEP 83412050, COLOMBO - PR - BRASIL

COLORMIX ESPECIALIDADES
COLORMIX INDUSTRIA E
COMERCIO DE PIGMENT
ESTANDE/BOOTH: B698
R FORTALEZA, 116, GALPAOG2 E G3
CEP 06529240, SANTANA DE PARNAIBA
SP - BRASIL

COLORTECH DA AMAZÔNIA LTDA.
COLORTECH DA AMAZÔNIA LTDA.
ESTANDE/BOOTH: G898
R BAMBUZINHO, 532, CEP 69075846
MANAUS - AM - BRASIL

COMEXI GROUP
COMEXI DO BRASIL LTDA.
ESTANDE/BOOTH: M530
EST BUARQUE DE MACEDO, 4499, RST-470
CEP 95780000, MONTENEGRO - RS - BRASIL

COMI S.P.A.
COMI S.P.A.
ESTANDE/BOOTH: H200
VIA LIEGI, 2, CEP 24040, ZINGONIA - ITÁLIA

COMPOMOLDES
COMPOMOLDES COMPONENTES
PARA MOLDES LTDA.
ESTANDE/BOOTH: R056
R WILLIAM BOOTH, 2482, LJ 03
CEP 81730080, CURITIBA - PR - BRASIL

CONAIR
CONAIR MEXICANA S. A. DE C.V.
ESTANDE/BOOTH: H100
CALLE DEL PARQUE 632 FRACC. COM Y IND.
SAN RAFAEL, CEP 67110, GUADALUPE
NL - MÉXICO

CONVERTEC DO BRASIL
PRONATEC EQUIPAMENTOS
IND. E COM. LTDA.
ESTANDE/BOOTH: I501
R FRIEDRICH VON VOITH, 432, SALAS 1, 2, 3 E 4
CEP 02995000, SÃO PAULO - SP - BRASIL

COPERION
COPERION LTDA.
ESTANDE/BOOTH: H900
RUA ARINOS, 100 MODULO 4
CEP 06276032
OSASCO - SP - BRASIL

COREPLAS / POLIBALBINO
COREPLAS INDÚSTRIA E
COM. DE PLÁSTICOS L
ESTANDE/BOOTH: A700
AV. NOVA CUMBICA, 675, CEP 07231000
GUARULHOS - SP - BRASIL

CORMA
CORMA INC.
ESTANDE/BOOTH: R190
10 MCCLEARY COURT COTE, CEP L4K2Z3
CONCORD - ON - CANADÁ

CORONA BRASIL INDUSTRIA, COMERCIO E REPR
CORONA BRASIL INDUSTRIA,
COMERCIO E REPR
ESTANDE/BOOTH: I650
R JOSE CARLOS GEISS, 320, CEP 13347020,
INDAIATUBA - SP - BRASIL

CORONAFIX
CORONA FIX IND E COM LTDA.
ESTANDE/BOOTH: O350
R QUISIRO, 6, A CEP 04918100
SÃO PAULO - SP - BRASIL

PERFIL DA EMPRESA: COM CONCEITO DE INOVAÇÃO A CORONAFIX VEM SE DESTACANDO COMO FORNECEDOR DE SOLUÇÃO EM TRATAMENTO CORONA.

PERFIL DE LA EMPRESA: *CON EL INNOVADOR CONCEPTO CORONAFIX SE HA CONVERTIDO EN PROVEEDOR DE SOLUCIONES EN CORONA TRATAMIENTO.*

CORREIAS SCHNEIDER
CORREIAS SCHNEIDER LTDA.
ESTANDE/BOOTH: R094
PC BENTO DE CAMARGO BARROS 64
CEP 01101020, SÃO PAULO - SP - BRASIL

CPN PLASTICOS
CENTRAL DE PLASTICOS NACIONAL EIRELI
ESTANDE/BOOTH: C140
EST MUNICIPAL, 384, GALPAOG CEP
07832420, FRANCO DA ROCHA - SP - BRASIL

CRISTAL MASTER
CRISTAL MASTER INDUSTRIA
E COMERCIO LTDA.
ESTANDE/BOOTH: C899
AV SANTOS DUMONT, 3785, CEP 89219730
JOINVILLE - SC - BRASIL

PERFIL DA EMPRESA: ATRAVÉS DE EQUIPAMENTOS DE ALTA TECNOLOGIA, A CRISTAL MASTER OFERECE UMA LINHA COMPLETA EM PIGMENTAÇÃO E ADITIVAÇÃO TERMOPLÁSTICA PARA OS MAIS VARIADOS TIPOS DE RESINAS. NAS CONFIGURAÇÕES DE MASTERBATCH, CRISTAL COLOR BLEND (PÓ), CRISTAL MICRO PELETIZADO, CRISTAL MICRO PEROLIZADO, TINGIMENTOS TÉCNICOS E SALT AND PEPPER. A CRISTAL MASTER POSSUI SUA MATRIZ EM JOINVILLE-SC, E UNIDADES EM SÃO LEOPOLDO (RS), ITUPEVA (SP) E JABOATÃO DOS GUARARAPES (PE). AGILIZANDO AINDA MAIS OS PROCESSOS DE PESQUISA E DESENVOLVIMENTO E ENTREGAS DE NOSSOS PRODUTOS.

C

CRIZAF DO BRASIL LTDA.
CRIZAF DO BRASIL LTDA.
ESTANDE/BOOTH: J401
AV. AMADOR AGUIAR, 178, CEP 02998020
SÃO PAULO - SP - BRASIL

CRODA
CRODA DO BRASIL LTDA.
ESTANDE/BOOTH: D101
RUA CRODA, 580, CEP 13054710
CAMPINAS - SP - BRASIL

PERFIL DA EMPRESA: A CRODA É LÍDER MUNDIAL NA FABRICAÇÃO DE ADITIVOS PARA POLÍMEROS QUE PROMOVEM INOVAÇÕES PARA UMA EXTENSA GAMA DE PRODUTOS ESPECIALIZADOS UTILIZADOS NO MERCADO DE PLÁSTICOS E EMBALAGENS. NOSSO PORTFÓLIO É DESENVOLVIDO A PARTIR DE MATÉRIAS PRIMAS NATURAIS E RENOVÁVEIS COM AMPLA APLICAÇÃO PARA POLIOLEFINAS, PVC, ESTIRÊNICOS, POLIAMIDAS E BIOPOLÍMEROS. COM ALTA QUALIDADE, OS ADITIVOS CRODA OTIMIZAM TODA A CADEIA DE FABRICAÇÃO ATRAVÉS DE SOLUÇÕES PARA O PROCESSAMENTO DE POLÍMEROS, MANUSEIO DURANTE A FABRICAÇÃO, DESEMPENHO PRODUTIVO E ACABAMENTO ESTÉTICO SUPERIOR DE PEÇAS E PRODUTOS FINAIS. NOSSOS ADITIVOS SÃO UTILIZADOS NOS SEGMENTOS: AUTOMOTIVO, EMBALAGENS, TAMPAS E RECIPIENTES, PRODUÇÃO DE FILMES, POLÍMEROS DE ESPUMA, MOLDAGEM POR INJEÇÃO, WOOD PLASTIC COMPOSITES, MASTERBATCH LÍQUIDO, BORRACHA, PVC, POLIOLEFINAS, ESTIRÊNICOS, POLIAMIDAS, BIOPOLÍMEROS E TINTAS DE IMPRESSÃO.

COMPANY PROFILE: *CRODA IS A WORLD LEADER MANUFACTURER OF POLYMER ADDITIVES THAT PROVIDES INNOVATION TO A WIDE RANGE OF SPECIALIZED PRODUCTS USED IN PLASTIC AND PACKING MARKET. OUR PORTFOLIO IS DEVELOPMENT FROM NATURAL AND RENEWABLE RAW MATERIALS WITH DIVERSE APPLICATIONS IN POLYOLEFINS, PVC, STYRENICS, POLYAMIDES AND BIOPOLYMERS. WITH HIGH QUALITY, THE CRODAS ADDITIVES OPTIMIZE THE ENTIRE MANUFACTURING CHAIN THROUGH SOLUTIONS FOR POLYMER PROCESSING, PREVENT ANY UNWANTED ADHESION DURING MANUFACTURING, PRODUCTION PERFORMANCE AND SUPERIOR AESTHETIC FINISH OF PARTS AND FINAL PRODUCTS. OUR POLYMER ADDITIVE APPLICATIONS INCLUDE: AUTOMOTIVE, PACKAGING, CAPS AND CLOSURES, FILM PRODUCTION, FOAMED POLYMERS, INJECTION MOULDING, WOOD PLASTIC COMPOSITES, LIQUID COLOUR MASTERBATCH, RUBBER, POLYOLEFINS, PVC, STYRENICS, POLYAMIDES, BIOPOLYMERS AND PRINTING INKS.*

PERFIL DE LA EMPRESA: *CRODA ES UN LÍDER MUNDIAL EN LA FABRICACIÓN DE ADITIVOS PARA POLÍMEROS QUE OFREZCAN INNOVACIONES PARA UN AMPLIO RANGO DE PRODUCTOS ESPECIALIZADOS UTILIZADOS EN PLÁSTICOS E ENVASES. NUESTRO PORTAFOLIO ESTÁ DESARROLLADO A PARTIR DE MATERIAS PRIMAS NATURALES Y DE FUENTES RENOVABLES CON AMPLIA APLICACIÓN PARA POLIOLEFINAS, PVC, ESTIRÉNICOS, POLIAMIDAS Y BIOPOLÍMEROS. CON ALTA CALIDAD, LOS ADITIVOS CRODA OPTIMIZAN TODA LA CADENA DE FABRICACIÓN A TRAVÉS DE SOLUCIONES DE PROCESAMIENTO DE POLÍMEROS, LA MANIPULACIÓN DURANTE LA FABRICACIÓN, EL RENDIMIENTO DE LA PRODUCCIÓN Y EL ACABADO ESTÉTICO SUPERIOR DE LAS PARTES Y LOS PRODUCTOS FINALES. NUESTROS ADITIVOS SE UTILIZAN EN LOS SEGUIMIENTOS: AUTOMOTRIZ, ENVASES, TAPAS Y CIERRES, LA PRODUCCIÓN DE PELÍCULAS, POLÍMEROS DE ESPUMA, MOLDEADO POR INYECCIÓN, WOOD PLASTIC COMPOSITES, MASTERBATCH LÍQUIDO, CAUCHO, PVC, POLIOLEFINAS, ESTIRÉNICOS, POLIAMIDAS, BIOPOLÍMEROS Y TINTAS DE IMPRESIÓN.*

CROMASTER
CROMASTER INDÚSTRIA
E COMÉRCIO LTDA.
ESTANDE/BOOTH: E501
ROD ANHANGUERA, 16950, KM 17 BLOCO 1
CEP 05112000, SÃO PAULO - SP - BRASIL

CROMEX S/A
CROMEX S.A
ESTANDE/BOOTH: B300
EST DO CORREDOR, 250, PORTAO B
CEP 02992210, SÃO PAULO - SP - BRASIL

CRV COMÉRCIO DE MÁQUINAS
CRV COMÉRCIO DE MÁQUINAS,
PEÇAS ACESSÓRI
ESTANDE/BOOTH: H650
R ENGENHO DA SERRA, 135, LOJA
COMERCIAL / OFICINA CEP 02931050
SÃO PAULO - SP - BRASIL

CYTEC
CYTEC COMERCIO DE
MATERIAIS COMPOSTOS E
ESTANDE/BOOTH: B530
R DOUTOR CARDOSO DE MELO, 1460
CONJ 61 E 62 CEP 04548005
SÃO PAULO - SP - BRASIL

DACARTO BENVIC LTDA.
DACARTO BENVIC LTDA.
ESTANDE/BOOTH: D398
EST DE ALPINA, 59, CEP 06276180
OSASCO - SÃO PAULO - BRASIL

PERFIL DA EMPRESA: A DACARTO BENVIC, UMA JOINT VENTURE COM O GRUPO SOLVAY, TRADICIONAL FABRICANTE DE COMPOSTOS DE PVC E MASTERBATCHES, QUE ATUA NO MERCADO HÁ QUASE MEIO SÉCULO. POSSUI DUAS FÁBRICAS, UMA INSTALADA EM SÃO PAULO E OUTRA ESTRATEGICAMENTE ALOJADA NA BAHIA. PRODUZIMOS COMPOSTOS DE PVC RÍGIDOS, PLASTIFICADOS E MASTERBATCHES DESENVOLVIDOS PARA OS SEGMENTOS DE: FIOS E CABOS, PERFIS RÍGIDOS, MANGUEIRAS, CALÇADOS, HOSPITALAR, CONSTRUÇÃO CIVIL, AUTOMOBILÍSTICA, FILMES, ENTRE OUTROS. POSSUÍMOS UMA EQUIPE TÉCNICA E COMERCIAL PREPARADA PARA AUXILIAR NOSSOS CLIENTES DIANTE A RÁPIDA EVOLUÇÃO DO MERCADO, GRAÇAS AO KNOW-HOW ADQUIRIDO NOS ÚLTIMOS 47 ANOS DESENVOLVENDO, PRODUZINDO E TESTANDO UMA DIVERSIDADE DE FORMULAÇÕES A FIM DE PRESTAR UM BOM ATENDIMENTO AOS CLIENTES, OFERECENDO UMA VARIEDADE DE SOLUÇÕES, QUE AGREGAM VALOR AO SEU PRODUTO FINAL.

DAKHIA INDÚSTRIA E COMÉRCIO DE TERMOPLÁS
DAKHIA INDÚSTRIA E COMÉRCIO
DE TERMOPLÁS
ESTANDE/BOOTH: C761
AV FABIO EDUARDO RAMOS ESQUIVEL, 2424
CEP 09941202, DIADEMA - SP - BRASIL

DAL MASCHIO® Brasil

DAL MASCHIO
DM ROBÓTICA DO BRASIL LTDA.
ESTANDE/BOOTH: F701
R ALVARES CABRAL, 79, CEP 09981030
DIADEMA - SP - BRASIL

DALIAN ELITE PLASTIC MASHINERY CO.,LTD.
DALIAN ELITE PLASTIC
MASHINERY CO.,LTD.
NO.397 JINWAN ROAD,JINZHOU DISTRICT
CEP 116100, DALIAN - CHINA

DASHENG MOULD
TAIZHOU HUANGYAN DASHENG
MOULD PLASTICS
333# JINCHUAN ROAD, CEP 318000,
ZHEJIANG - ZHEJIA - CHINA

DEBMAQ
DEB MAQ DO BRASIL LTDA.
ESTANDE/BOOTH: H420
ROD FERNAO DIAS, S/N, BR 381 KM 909
CEP 37650000, CAMANDUCAIA
MG - BRASIL

DECCORE
DECCORE COMERCIO E
REPRESENTAÇÕES LTDA.
ESTANDE/BOOTH: H631
R ADAMANTINA, 54, A CEP 07700000
CAIEIRAS - SP - BRASIL

DINACO
DINACO IMPORTACAO COMERCIO S A
ESTANDE/BOOTH: B899
R DO OUVIDOR, 50, ANDAR 9 E 10
CEP 20040030, RIO DE JANEIRO
RJ - BRASIL

DINATESTE
DINATESTE INDÚSTRIA E COMÉRCIO LTDA.
ESTANDE/BOOTH: P155
AV. CORIFEU AZEVEDO MARQUES, 1.468
CEP 05582001, SÃO PAULO - SP - BRASIL

DONGGUAN JUSUHENGDA PLASTIC CHEMICAL IND

DONGGUAN JUSUHENGDA PLASTIC CHEMICAL IND

DONGSHAN VILLAGE,QISHI TOWN
CEP 523511, DONGGUAN - CHINA

DONGSAN BEARING CORP

DONGSAN BEARING CORP

ESTANDE/BOOTH: J471

71B 10L, 640-9 GOJAN-DONG, NAMDONG-GU,
CEP 405817, INCHEON - INCHEO
CORÉIA DO SUL

PERFIL DA EMPRESA: NOSSA COMPANHIA É DONGSAN BEARING CORP DA CORÉIA, UMA FABRICANTE PROFISSIONAL GAIOLAS DE ESFERAS COMO UM FABRICANTE ESPECIALIZADO E FORNECEDOR DE GAIOLAS DE ESFERAS, DONGSAN BEARING TEM CONSTRUÍDO UMA BOA REPUTAÇÃO NOS CLIENTES EXTERIORES COM OS MELHORES PRODUTOS DE ALTA QUALIDADE E ÓTIMA PRECISÃO. NÓS FABRICAMOS PRODUTOS DE TIPO ESPECÍFICO DE ACORDO COM A DEMANDA DO CLIENTE TAMBÉM, ALÉM DE PRODUÇÃO DE VÁRIOS TIPO EUROPEU (FIBRO, HASCO, ETC), TIPO ASIÁTICO (MUSUMI,...), E TIPO AMERICANO(DANLY, ...). PRODUTOS : GAIOLAS DE ESFERAS, GAIOLAS DE ESFERAS EM MINIATURA (LATÃO, ALUMÍNIO, POM). GUIA DE BOLA ARBUSTO CAMPO : COMPONENTES DE MOLDES E MATRIZES, AUTOMAÇÃO, DISPOSITIVOS MÉDICOS ETC E VOCÊ TAMBÉM PODE VISITAR O NOSSO WEBSITE (WWW.DONGSANBEARING.COM) E OBTER INFORMAÇÕES SOBRE OS PRODUTOS.

COMPANY PROFILE: *FOR ALMOST 20 YEARS SINCE OUR COMPANYS ESTABLISHMENT IN 1993, DONGSAN BEARING CORP. HAS BUILT A SOLID REPUTATION AS AN EXPERT BEARING MANUFACTURER. WE PRODUCE NOT ONLY EUROPEAN(FIBRO, HASCO ETC), AMERICA (DANLY ETC), ASIAN STANDARD (MISUMI) BUT ALSO MAKE ON CUSTOMERS DEMEND. PRODUCTS: BALL CAGES, MINIATURE BALL CAGES(BRASS, ALUMINUM, POM), RECIRCULATING BALL GUIDE BUSH, NIDDLE ROLLER CAGES. SECTORS: COMPONENTS MOULD AND DIE, AUTOMATION, MEDICAL DEVICES ETC.. YOU CAN ALSO LEARN MORE ABOUT OUR PRODUCTS BY VISITING OUR WEBSITE (WWW.DONGSANBEARING.COM)*

PERFIL DE LA EMPRESA: *SOMOS UNA EMPRESA COREANA, CUYA RAZÓN SOCIAL ES DONGSAN BEARING CORP, DEDICADA EN EXCLUSIVA A LA FABRICACIÓN DE JAULAS DE BOLAS. NUESTRA EMPRESA, DONGSAN, SE DEDICA EXCLUSIVAMENTE A LA FABRICACIÓN Y DISTRIBUCIÓN DE JAULAS DE BOLAS, SIENDO RECONOCIDA NACIONAL E INTERNACIONALMENTE POR SU ALTA COMPETITIVIDAD EN CALIDAD Y PRECISIÓN DE PRODUCTOS. FABRICAMOS TODO TIPO: TIPO EUROPEO (FIBRO, HASCO ETC), TIPO ASIÁTICO (MISUMI), TIPO AMERICANO (DANLY ETC), Y TAMBIÉN FABRICAMOS A PEDIDO DEL CLIENTE PARA SATISFACER LAS NECESIDADES DEL CLIENTE. PRODUCTOS: JAULA DE BOLAS, JAULA DE BOLAS EN MINIATURA (LATÓN, ALUMINIO, POM), CASQUILLO GUÍA A BOLAS SECTORES: COMPONENTES DE MOLDES Y MATRICES, AUTOMATIZACIÓN, DISPOSITIVOS MÉDICOS ETC. TAMBIÉN PUEDE OBTENER MÁS INFORMACIÓN SOBRE NUESTROS PRODUCTOS VISITANDO NUESTRA PÁGINA WEB(WWW.DONGSANBEARING.COM)*

DOTECO

DOTECO TECNOLOGIA DE DOSAGEM LTDA.

ESTANDE/BOOTH: L200

R IZONZO, 643, SALA 1 CEP 04249000
SÃO PAULO - SP - BRASIL

DOW

DOW BRASIL IND. COM. PROD. QUIM LTDA.

ESTANDE/BOOTH: A300/A298

AV DAS NACOES UNIDAS, 14171, EDIF.
DIAMOND TOWER BL D CEP 04794000
SÃO PAULO - SP - BRASIL

DRY COLOR

DRY COLOR ESPECIALIDADES QUÍMICAS LTDA.

ESTANDE/BOOTH: H599

R PEDRO SUZAN, 170, CEP 13150000
COSMOPOLIS - SP - BRASIL

DSM

DSM SOUTH AMERICA LTDA.

ESTANDE/BOOTH: D400

R DR. RENATO PAES DE BARROS, 717
ANDAR 2 E 3 CONJ CEP 04530001
SÃO PAULO - SP - BRASIL

DUPONT

DUPONT DO BRASIL S.A.

ESTANDE/BOOTH: D300

AL ITAPICURU, 506, CEP 06454080
BARUERI - SP - BRASIL

PERFIL DA EMPRESA: DESDE 1802, A DUPONT (NYSE: DD) TRAZ AO MUNDO O MELHOR DA CIÊNCIA EM FORMA DE PRODUTOS, MATERIAIS E SERVIÇOS INOVADORES. A COMPANHIA ACREDITA QUE POR MEIO DA COLABORAÇÃO COM CLIENTES, GOVERNOS, ONGS E LÍDERES DE OPINIÃO É POSSÍVEL ENCONTRAR SOLUÇÕES PARA OS DESAFIOS GLOBAIS, PROVENDO ALIMENTOS SAUDÁVEIS E SUFICIENTES PARA A POPULAÇÃO MUNDIAL, REDUZINDO A DEPENDÊNCIA DE COMBUSTÍVEIS FÓSSEIS E PROTEGENDO A VIDA E O MEIO AMBIENTE. PARA MAIS INFORMAÇÕES SOBRE A DUPONT E SEU COMPROMISSO COM A INOVAÇÃO, ACESSE WWW.DUPONT.COM.BR.

COMPANY PROFILE: *DUPONT (NYSE: DD) HAS BEEN BRINGING WORLD-CLASS SCIENCE AND ENGINEERING TO THE GLOBAL MARKETPLACE IN THE FORM OF INNOVATIVE PRODUCTS, MATERIALS, AND SERVICES SINCE 1802. THE COMPANY BELIEVES THAT BY COLLABORATING WITH CUSTOMERS, GOVERNMENTS, NGOS, AND THOUGHT LEADERS WE CAN HELP FIND SOLUTIONS TO SUCH GLOBAL CHALLENGES AS PROVIDING ENOUGH HEALTHY FOOD FOR PEOPLE EVERYWHERE, DECREASING DEPENDENCE ON FOSSIL FUELS, AND PROTECTING LIFE AND THE ENVIRONMENT. FOR ADDITIONAL INFORMATION ABOUT DUPONT AND ITS COMMITMENT TO INCLUSIVE INNOVATION, PLEASE VISIT HTTP://WWW.DUPONT.COM.*

PERFIL DE LA EMPRESA: *DESDE 1802, DUPONT (NYSE: DD) HA APORTADO A LOS MER-*

D

CADOS GLOBALES CIENCIA E INGENIERÍA DE CLASE MUNDIAL MEDIANTE LA INNOVACIÓN DE SUS PRODUCTOS, MATERIALES Y SERVICIOS. DUPONT CONSIDERA QUE LA COLABORACIÓN CON CLIENTES, GOBIERNO, ONGS Y LÍDERES DE OPINIÓN, ES VITAL PARA PODER ENCONTRAR SOLUCIONES A LOS DESAFÍOS MUNDIALES COMO: ABASTECIMIENTO DE ALIMENTOS SALUDABLES PARA TODAS LAS PERSONAS, DISMINUCIÓN DE LA DEPENDENCIA DE COMBUSTIBLES FÓSILES, ASÍ COMO PROTECCIÓN DE LAS PERSONAS Y DEL MEDIO AMBIENTE. PARA MÁS INFORMACIÓN SOBRE DUPONT Y SU COMPROMISO CON LA INNOVACIÓN INCLUSIVA, POR FAVOR VISITE WWW.DUPONT.COM.

DYNISCO DIGITROL
DIGITROL INDÚSTRIA E COMÉRCIO LTDA.
ESTANDE/BOOTH: I940
R SANTO ARCADIO, 113, CEP 04707110
SÃO PAULO - SP - BRASIL

EAE AGRÍCOLA
EDITORA TABOCA LTDA.
AV QUEIROZ FILHO, 1700, TORRE E SL 515
CEP 8319000, SÃO PAULO - SP - BRASIL

EASCHANGESYSTEMS
GV TEC COMÉRCIO E
MANUTENÇÃO DE MÁQUINAS
ESTANDE/BOOTH: E131
R VILA BOA DE QUIRES, 66, CEP 03921070
SÃO PAULO - SP - BRASIL

EASTMAN CHEMCICAL
EASTMAN CHEMICAL DO BRASIL LTDA.
ESTANDE/BOOTH: C898
R ALEXANDRE DUMAS, 1711, CONJ: 701
CEP 04717004, SÃO PAULO - SP - BRASIL

EBR - EMPRESA BRASIL DE REVISTAS
EDITORA ESCALA
RUA OSASCO 714, APT 05 CENTRO
EMPRESARIAL 33, CAJAMAR - SP - BRASIL

ECOMASTER
ECOMASTER RIO-INDUSTRIA
DE PLASTIOS LTDA.
ESTANDE/BOOTH: D699
R SÃO JOAO, 71, GALPAO 02 CEP 25810000
TRES RIOS - RJ - BRASIL

EDITORA DO ADMINISTRADOR
EDITORA DO ADMINISTRADOR LTDA.
RUA JOSÉ GONÇALVES, 96, CEP 05727-250
SÃO PAULO - SP - BRASIL

EDITORA EPIL
EDITORA PESQUISA E INDÚSTRIA LTDA.
RUA MARTINS FONTES 230, CENTRO
SÃO PAULO - SP - BRASIL

EDITORA MELINA LTDA.
EDITORA MELINA LTDA.
R IJUI, 280, CEP 90460200
PORTO ALEGRE - RS - BRASIL

EISBÄR
EISBÄR TROCKENTECHNIK GMBH
ESTANDE/BOOTH: G161
WUHRMÜHLE, 22, CEP 6840
GÖTZIS - ÁUSTRIA

ELAZDA
ANDERSON DAVID ME
ESTANDE/BOOTH: H931
R HELIO FAZZIO, 432, GALPAO03
CEP 12951732, ATIBAIA - SP - BRASIL

ELEKEIROZ
ELEKEIROZ S.A.
C498 R DR. EDGARDO DE AZEVEDO SOARES
392, CEP 13224030, VARZEA PAULISTA
SP - BRASIL

ELETRO FORMING
ELETRO FORMING EQUIPAMENTOS
P/ EMBALAGEN
ESTANDE/BOOTH: M698
AV DONA CESARIA CAMARGO DE OLIVEIRA
745, CEP 06807320, EMBU DAS ARTES
SP - BRASIL

ELETROTHERMO
ELETROTHERMO COMÉRCIO
E INDÚSTRIA LTDA.
ESTANDE/BOOTH: L760
EST DO CORREDOR, 4777, CEP 08586000
ITAQUAQUECETUBA - SP - BRASIL

E-LUCK PLASTIC (GROUP) CO.,LTD
E-LUCK PLASTIC (GROUP) CO.,LTD
HUANGXI IND.ZONE,SHIWAN TOWN, BOLUO
CEP 516125, HUIZHOU - CHINA

EMATEC EQUIPAMENTOS E MATERIAIS TÉCNICOS LTDA.
EMATEC EQUIPS. E MATERIAIS
TÉCNICOS LTDA.
ESTANDE/BOOTH: L600
R BARAO DO TRIUNFO, 550, CJ 34 / 35
CEP 04602002, SÃO PAULO - SP - BRASIL

EMBANEWS
NEWGEN COMUNICAÇÃO
ESTANDE/BOOTH: A200
AV. FRANCISCO MATARAZZO 999, CJ 22
CEP 5001000, SÃO PAULO - SP - BRASIL
PERFIL DA EMPRESA: EMBANEWS COMPLETA 25 ANOS COM 15.500 EXS./MÊS AUDITADOS PELO IVC; PARA O RAMO DE EMBALAGEM NOS SETORES: ALIMENTOS, BEBIDAS, COSMÉTICOS, FARMACÊUTICOS, HIGIENE E SAÚDE E LIMPEZA, AUTOMOBILÍSTICO, ELETROELETRÔNICO, MÁQUINA, E MATÉRIA-PRIMA, PAPEL, PLÁSTICO, VIDRO, ALUMÍNIO, AÇO, GRÁFICO ENTRE OUTROS.

EMPAQUE PERFORMANCE
EMPAQUE PERFORMANCE MEXICO AS
CRUZ VERDE 173, COL. LOMAS QUEBRADAS
CEP 10000, DF - MÉXICO

ENGARRAFADOR MODERNO
4P'S EDITORA CURSOS E EVENTOS LTDA.
ESTANDE/BOOTH: R220
AV. GOIAS 191 , SALAS 01 E 02
SÃO CAETANO DO SUL - SP - SÃO PAULO

ENGEFLEX
INDÚSTRIA DE PLÁSTICOS VALENÇA LTDA.
ESTANDE/BOOTH: C700
RUA MOACYR OZEAS GUITTI, 12
CEP 18086020, SOROCABA - SP - BRASIL

ENGEL
ENGEL DO BRASIL LTDA.
ESTANDE/BOOTH: E100
R MARTINIANO LEMOS LEITE, 30
CEP 06705110, COTIA - SP - BRASIL

EPET DO BRASIL
EPET DO DO BRASIL
ESTANDE/BOOTH: N499
R CAPITAO FERRAIUOLO, 582, CEP 03348000
SÃO PAULO - SP - BRASIL

EPPM
EUROPEAN PLASTIC PRODUCT
MANUFATURER
CARITON MOUSE SANDPIPERWAY CHESTER
PUSINESSPARK, CHESTER - INGLATERRA

EREMA
ENGINEERING RECYCLING
MASCHINEN UND ANLA
UNTERFELDSTRASSE 3, 4052, CEP 1230
ANSFELDEN - ÁUSTRIA

ESB ASSISTÊNCIA TÉCNICA E AUTOMAÇÃO INDUSTRIAL
E S B ASSISTENCIA TECNICA LTDA. - ME
ESTANDE/BOOTH: H921
AV ROBERT KENNEDY, 850, SL 03
CEP 09862172, SÃO BERNARDO DO CAMPO
SP - BRASIL
PERFIL DA EMPRESA: EMPRESA DE ASSISTÊNCIA TÉCNICA ELETRÔNICA E MECÂNICA INDUSTRIAL EM MÁQUINAS INJETORAS, SOPRADORAS, EXTRUSORAS DE PLÁSTICOS. ASSISTÊNCIA TÉCNICA EM EQUIPAMENTOS ELETRÔNICOS TAIS COMO: PAINÉIS IHM INTERFACE, TELAS TOUCH SCREEN, MONITORES, CONTROLADORES DE TEMPERATURA, CLPS DE TODAS AS MARCAS INCLUSIVE OS

INEAL

Equipamentos Periféricos para Indústria Plástica

25 ANOS

FABRICAÇÃO 100% NACIONAL

www.ineal.com.br

QUALQUER que seja a sua **NECESSIDADE**, **CONSULTE** nossas **SOLUÇÕES**:

Melhor custo-benefício em alimentação Individual e central

Sistemas de Desumidificação • Secadores

Alimentação e Pesagem para PVC em Pó

Dosadores Gravimétricos e Volumétricos

Sistemas Centralizados de Alimentação

Esteiras de Transporte • Moinhos

Cristalizadores de PET

Moinhos

Referência nacional em sistemas de desumificação

LANÇAMENTO!
Desumidificador Por Ar Comprimido

Esteiras

GRAVIMÉTRICOS
Dosagem de materiais granulados
Dosagem de materiais em flake/chapa
Dosagem e Controle para extrusão filmes

Dosador Volumétrico

+ 55 11 4977 4700

www.ineal.com.br

E

MODELOS CHINESES, SERVO DRIVERS, SERVO MOTORES. SOMOS DETENTORES DA MARCA INDUTRÔNIC EQUIPAMENTOS ELETRÔNICOS, JÁ NO MERCADO DESDE 2005 ATUANDO NA LINHA DE CONTROLADORES DE POTÊNCIA PARA RESISTÊNCIAS, MÓDULOS DE PROTEÇÃO TRIFÁSICOS PARA MÁQUINAS OPERATRIZES EM GERAL, SISTEMA DE PROTEÇÃO CONTRA SURTOS PARA SAÍDAS DE CLPS. A ESB ESTÁ NO MERCADO DESDE 1999 COM CLIENTES EM TODO O BRASIL, TRABALHAMOS COM INSTALAÇÃO DE MÁQUINAS, ASSISTÊNCIA TÉCNICA, CONSTRUÇÃO DE PAINÉIS ELÉTRICOS DE COMANDO, POTÊNCIA INTERFACE EXCLUSIVO PARA SUA NECESSIDADE. CONTROLADORES DE TEMPERATURA PARA CÂMARA QUENTE. CONTRATOS DE MANUTENÇÃO DE MÁQUINAS COM ASSISTÊNCIA TÉCNICA ELETRÔNICA INCLUSOS.

COMPANY PROFILE: *COMPANY ASSIST ELECTRONIC TECHNICAL AND INDUSTRIAL MECHANICS IN INJECTION MOLDING MACHINE, BLOW MOLDING, PLASTIC EXTRUDERS. TECHNICAL ASSISTANCE IN ELECTRONICS EQUIPMENT SUCH AS: HMI PANELS INTERFACE, TOUCH SCREEN DISPLAYS, MONITORS, TEMPERATURE CONTROLLERS, PLCS OF ALL BRANDS INCLUDING CHINESE MODELS, DRIVERS SERVO, SERVO MOTORS. WE ARE HOLDERS OF INDUTRÔNIC BRAND ELECTRONIC EQUIPMENT, ALREADY ON THE MARKET SINCE 2005 WORKING IN POWER CONTROLLERS LINE RESISTOR, THREE PHASE PROTECTION MODULES PRODUCTION MACHINERY IN GENERAL, SURGE PROTECTION SYSTEM FOR PLC OUTPUTS. THE ESB IS ON THE MARKET SINCE 1999 WITH CLIENTS THROUGHOUT BRAZIL, WE WORK WITH EQUIPMENT INSTALLATION, TECHNICAL ASSISTANCE, COMMAND PANELS ELECTRICAL ENGINEERING, POWER UNIQUE INTERFACE FOR YOUR NEEDS. TEMPERATURE CONTROLLERS FOR HOT CHAMBER. MACHINERY MAINTENANCE CONTRACTS WITH ELECTRONIC SERVICE INCLUDED.*

PERFIL DE LA EMPRESA: *EMPRESA ASSIST ELECTRONICA I MECÁNICA INDUSTRIAL EN INJECTION MOLDING MACHINE ELECTRÓNICO TÉCNICO Y TECNOLÓGICO, MOLDEO POR SOPLADO, EXTRUSORAS DE PLÁSTICO. ASISTENCIA TÉCNICA EN EQUIPOS ELECTRÓNICOS TALES COMO: INTERFAZ HMI PANELS, VISUALIZACIONES DE LA PANTALLA TÁCTIL, MONITORES, CONTROLADORES DE TEMPERATURA, LOS PLC DE TODAS LAS MARCAS, INCLUYENDO MODELOS DE CHINOS, SERVODRIVERS, SERVOMOTORES. SOMOS TITULARES DE INDUTRÔNIC MARCA EQUIPO ELECTRÓNICO, QUE YA ESTÁN EN EL MERCADO DESDE EL AÑO 2005 TRABAJANDO EN CONTROLADORES DE POTENCIA LÍNEA DE RESISTENCIAS, TRES PROTECCIÓN FASE MÓDULOS DE MAQUINARIA DE PRODUCCIÓN EN GENERAL, SISTEMA DE PROTECCIÓN CONTRA SOBRETENSIONES PARA LAS SALIDAS DEL PLC. LA ESB ESTÁ EN EL MERCADO DESDE EL AÑO 1999 CON LOS CLIENTES EN TODO BRASIL, TRABAJAMOS CON LA INSTALACIÓN DE EQUIPOS, ASISTENCIA TÉCNICA, COMMAND PANELS INGENIERÍA ELÉCTRICA, INTERFAZ ÚNICA DE ENERGÍA PARA SUS NECESIDADES. ONTROLADORES DE TEMPERATURA PARA CÁMARA CALIENTE.*

ESCOLA LF
ESCOLA LF TREINAMENTOS LTDA.

ESTANDE/BOOTH: K980A
SANTO HENRIQUE, 839 - VILA RÉ
CEP 03664-010, SÃO PAULO - SP

PERFIL DA EMPRESA: CURSOS TÉCNICOS E PROFISSIONALIZANTES DO SETOR PLÁSTICO ENVOLVENDO OS PROCESSOS DE INJEÇÃO, SOPRO, EXTRUSÃO, TAMPOGRAFIA, HOT-STAMPING E SERIGRAFIA, COM ESPECIALIZAÇÕES EM POLÍMEROS, CÂMARA QUENTE, CUSTOS INDUSTRIAIS, PROJETOS DE MOLDES 2 E 3 D, CAD, CAM E ROBÔS 2 E 3 EIXOS COM AULAS PRÁTICAS EM MÁQUINAS DE ÚLTIMA GERAÇÃO E CLP SIMULADOR. ESCOLA E INSTRUTORES ALTAMENTE QUALIFICADOS E CREDENCIADOS PARA MINISTRAR OS CURSOS DE NR 12 E SEGURANÇA PARA OPERADORES EM MÁQUINAS INJETORAS, SOPRADORAS, EXTRUSORAS E MOINHOS QUE SÃO EXIGIDOS POR LEI. DESENVOLVIMENTO DE TREINAMENTOS IN COMPANY ADEQUANDO CONTEÚDOS E CARGAS HORÁRIAS COM FLEXIBILIDADE DE HORÁRIOS PARA ATENDER TODOS OS TURNOS DE TRABALHO DE ACORDO COM AS NECESSIDADES DAS EMPRESAS EM TODO O TERRITÓRIO NACIONAL E EM OUTROS PAÍSES.

ETENO
EMPRESA DE TERMOPLÁSTICOS DO NORDESTE ET

ESTANDE/BOOTH: F498
R DR. JOSE PACIFICO PEREIRA, 93
CEP 51130610, RECIFE - PE - BRASIL

EVERPLAST MACHINERY CO., LTD.
EVERPLAST MACHINERY CO., LTD.

ESTANDE/BOOTH: N198
11F, NO. 106, YUNG LO ST., LUCHOU DIST.
NEW TAIPEI - TAIWAN - TAIWAN

EVONIK
EVONIK DEGUSSA BRASIL LTDA.

ESTANDE/BOOTH: B498
AL CAMPINAS, 579, 3. AO 13 ANDAR
CEP 01404000, SÃO PAULO - SP - BRASIL

PERFIL DA EMPRESA: A EVONIK, UMA DAS LÍDERES MUNDIAIS EM ESPECIALIDADES QUÍMICAS, CONTA COM AMPLO PORTFÓLIO DE MATÉRIAS-PRIMAS DIRIGIDAS À CADEIA PRODUTIVA DO PLÁSTICO, INCLUINDO SILANOS, POLÍMEROS DE ALTA PERFORMANCE, RESINAS ACRÍLICAS, MONÔMEROS, CATALISADORES, SÍLICAS, E FOSQUEANTES, ENTRE OUTROS ITENS QUE AUXILIAM O PROCESSO PRODUTIVO PROPORCIONANDO DIVERSOS BENEFÍCIOS, COMO MELHOR PERFORMANCE MECÂNICA, TÉRMICA E QUÍMICA, COMBINANDO RESISTÊNCIA, LEVEZA E ACABAMENTO SUPERIOR AOS PRODUTOS FINAIS. SÃO CADA VEZ MAIS UTILIZADOS EM SUBSTITUIÇÃO AO METAL OU OUTROS MATERIAIS, NA FABRICAÇÃO DE ITENS DE MENOR DIMENSÃO, MAIS LEVES E RESISTENTES, COM MAIOR DURABILIDADE E FAVORÁVEIS AO MEIO AMBIENTE. MUITOS DESTES INSUMOS OFERECIDOS PELA EVONIK SÃO PRODUZIDOS À BASE DE MATÉRIAS-PRIMAS RENOVÁVEIS ATENDENDO ÀS NECESSIDADES DA PRODUÇÃO ATUAL, QUE BUSCA CADA VEZ MAIS SUSTENTABILIDADE EM SEUS DESENVOLVIMENTOS.

COMPANY PROFILE: *EVONIK, A WORLD LEADER IN SPECIALTY CHEMICALS, OFFERS A BROAD PORTFOLIO OF RAW MATERIALS FOR THE PLASTICS PRODUCTION CHAIN, INCLUDING SILANES, HIGH-PERFORMANCE POLYMERS, ACRYLIC RESINS, MONOMERS, CATALYSTS, SILICA AND MATTING AGENTS. THESE MATERIALS HELP PRODUCTION PROCESSES (?) AND PROVIDE SEVERAL BENEFITS TO THE END PRODUCTS, LIKE BETTER MECHANICAL, THERMAL AND CHEMICAL PERFORMANCES, BETTER RESISTANCE, LIGHT WEIGHT AND SUPERIOR FINISHING. THEY ARE INCREASINGLY BEING USED TO REPLACE METAL AND OTHER MATERIALS TO MANUFACTURE ITEMS WHICH ARE SMALLER, LIGHTER, MORE RESISTANT, LONGER-LASTING AND ENVIRONMENTALLY FRIENDLIER. SEVERAL OF THESE INPUT MATERIALS OFFERED BY EVONIK ARE PRODUCED FROM RENEWABLE RAW-MATERIALS, THUS MEETING THE CURRENT PRODUCTION DEMAND FOR MORE SUSTAINABLE MATERIALS IN ITS DEVELOPMENTS.*

PERFIL DE LA EMPRESA: *EVONIK, EMPRESA LÍDER EN LA INDUSTRIA DE ESPECIALIDADES QUÍMICAS, CUENTA CON UNA AMPLIA GAMA DE MATERIAS PRIMAS ORIENTADAS A LA CADENA PRODUCTIVA DEL PLÁSTICO. ENTRE LOS PRINCIPALES PRODUCTOS SE ENCUENTRAN LOS SILANOS, POLÍMEROS DE ALTO DESEMPEÑO, RESINAS ACRÍLICAS, MONÓMEROS, CATALIZADORES, SÍLICES Y OPACANTES. TALES INSUMOS AYUDAN AL PROCESO PRODUCTIVO Y OTORGAN VARIOS BENEFICIOS A LOS PRODUCTOS FINALES, COMO UN MEJOR DESEMPEÑO MECÁNICO, TÉRMICO Y QUÍMICO, ADEMÁS DE UNA RESISTENCIA, LIGEREZA Y ACABADO DE ORDEN SUPERIOR. SE USAN CADA VEZ MÁS PARA REEMPLAZAR EL METAL Y OTROS MATERIALES EN LA FABRICACIÓN DE OBJETOS DE DIMENSIONES MÁS PEQUEÑAS, MÁS LIGEROS Y RESISTENTES, CON UNA DURABILIDAD MAYOR Y MÁS AMIGABLES CON EL MEDIO AMBIENTE. MUCHOS DE ESTOS INSUMOS QUE EVONIK OFRECE SE PRODUCEN A BASE DE MATERIAS PRIMAS RENOVABLES SATISFACIENDO LAS NECESIDADES DE LA PRODUCCIÓN ACTUAL, QUE BUSCA CADA VEZ MÁS SOSTENIBILIDAD EN SUS DESARROLLOS.*

EXFAK
K&T COMERCIO EXPORTAÇÃO E IMPORTAÇÃO DE

ESTANDE/BOOTH: R020
R GEN CAMARA, 76, CEP 11010121
SANTOS - SP - BRASIL

EXPER SOLUTIONS EXTRUSORAS & PERIFÉRICOS
FREDERICO OSCAR HINRICHSEN - ME

ESTANDE/BOOTH: P101
R 1401,100, APT 1401 CEP 88330798
BALNEÁRIO CAMBORIÚ - SC - BRASIL

EXTRUSÃO BRASIL
EXTRUSÃO BRASIL MAQS. E EQUIPS. LTDA.

ESTANDE/BOOTH: F200
RUA TUPINAMBAS, 521 CEP 09991090
DIADEMA - SP - BRASIL

PERFIL DA EMPRESA: A EXTRUSÃO BRASIL É UMA EMPRESA 100% NACIONAL FABRICANTE DE CONJUNTOS COMPLETOS PARA EXTRUSÃO DE TERMOPLÁSTICOS. FABRICAMOS EXTRUSORAS MONO ROSCAS DE 25MM Á 200MM, EXTRUSORAS DUPLA ROSCAS PARALELAS CONTRA ROTANTES DE 45MM,

OPERAÇÃO RECICLAR

FEIPLASTIC

PLÁSTICO, CRIANDO SOLUÇÕES

A **Operação Reciclar** é uma ação educativa que reúne representantes da cadeia produtiva e entidades setoriais para divulgar informações sobre a importância do plástico, suas contribuições para a sociedade, sua reciclabilidade e a variedade de aplicações para os plásticos reciclados. O Brasil já conta com 757 empresas voltadas à reciclagem de plástico pós-consumo que, somadas, têm capacidade instalada para processar 1,85 milhões de toneladas de material.

Visite o estande da Operação Reciclar na Feiplastic!

www.feiplastic.com.br

facebook.com/feiplastic

Patrocínio Ouro

Braskem

Patrocínio Bronze

WORTEX

pavan zanetti

ROMI

Apoio Institucional:

ABIMAQ abiplast ABIQUIM SIRESP

Co-Apoio:

imp

Coordenação:

plastivida
Juntos somos mais sustentáveis.

Organização e Promoção:

Reed Exhibitions Alcantara Machado

E

67MM, 69MM, 75MM, 90MM E 107MM, EXTRUSORAS DUPLA ROSCAS CÔNICAS DE 65/132, 80/156, 92/188 E EXTRUSORAS DUPLA ROSCAS CO-ROTANTES DE 22MM, 30MM, 40MM E 50MM. FABRICAMOS AINDA LINHAS DE FRENTE COMPLETAS PARA PERFIS, TUBOS, LAMINADOS, GRANULAÇÃO, ETC. SOB ENCOMENDA OFERECEMOS PEÇAS DE REPOSIÇÃO COMO CILINDROS, ROSCAS E OUTROS.

ExxonMobil
A energia vive aqui™

EXXONMOBIL QUIMICA LTDA.
EXXONMOBIL QUIMICA LTDA.
ESTANDE/BOOTH: D498/D500
AL SANTOS, 2326, CONJ 21 A 25
CEP 01418200, SÃO PAULO - SP - BRASIL

FB BALZANELLI
FB BALZANELLI SRL
ESTANDE/BOOTH: K170
VIA TEGLIO 9, CEP 20158, MILAN - MI - ITÁLIA

FCC
FCC INDÚSTRIA E COMÉRCIO LTDA.
ESTANDE/BOOTH: A301
R PAINEIRA, 20, PAVLH C CEP 93700000
CAMPO BOM - RS - BRASIL

FEEDER TRONIC
FEEDER INDUSTRIA E COMERCIO LTDA. - ME
ESTANDE/BOOTH: K900A
R OTO MARCO SCWANK, 9, A CEP 04815310
SÃO PAULO - SP - BRASIL

FEIRAS INDÚSTRIAIS
ELLO SERVIÇOS PROFISSIONAIS LTDA. ME
RUA ALMEIDA CAMPOS 188, SÃO PAULO
SP - BRASIL

FERRAMENTAL
EDITORA GRAVO
R JACOB EISENHUT, 467, AP 602
CEP 89203070, JOINVILLE - SC - BRASIL

FERRAMENTARIA PICKLER
FERRAMENTARIA PICKLER IND. MOLDES E FERR
ESTANDE/BOOTH: I140
R VANDERLEI RAUL RICHS, 16, CEP 89223510
JOINVILLE - SC - BRASIL

FERRY
FERRY INDUSTRIES INC.
ESTANDE/BOOTH: B800
4445 ALLEN RD., CEP 44224
STOW - OH - ESTADOS UNIDOS

FLEXO TECH INDUSTRIAL LTDA.
FLEXO TECH INDUSTRIAL LTDA.
ESTANDE/BOOTH: N200
ROD GUMERCINDO BOZA PR, 90, 14568
CEP 83535000, CAMPO MAGRO - PR - BRASIL

FLEXOLINEA INDUSTRIAL LTDA.
FLEXOLINEA INDUSTRIAL LTDA.
ESTANDE/BOOTH: N501
R. CRUZEIRO DO SUL, 857, CEP 83324423
PINHAIS - PR - BRASIL

FLEXOPOWER
FLEXOPOWER IND. COM. E REPRESENTAÇÕES LT
ESTANDE/BOOTH: N240
AV. PARANAPANEMA, 458, CAMPANARIO CEP 09930450, DIADEMA - SP - BRASIL

FLOCK COLOR
FLOCK COLOR INDÚSTRIA E COMÉRCIO DE MAQS
ESTANDE/BOOTH: J131
R DONA ANTONIA, 208, E 216 CEP 07021000,
GUARULHOS - SP - BRASIL

FORTYMIL E PLASTIMIL
FORTYMIL INDÚSTRIA DE PLÁSTICOS LTDA.
ESTANDE/BOOTH: D701
AV OSVALDO BERTO , 380, CEP 13255405,
ITATIBA - SP - BRASIL

FREEWAL
FREEWAL INDUSTRIA E COMERCIO DE PLASTICO
ESTANDE/BOOTH: P069
AV FAGUNDES DE OLIVEIRA 1032, CEP 09950300, DIADEMA - SP - BRASIL

FRIGEL
FRIGEL LATINO AMÉRICA IND. E COM. DE MÁQ. DE RESFRIAMENTO LTDA.
ESTANDE/BOOTH: H098
ROD SP 306, KM 40, GALPÃO B
CEP 13495000, IRACEMÁPOLIS - SP - BRASIL

FUTURECHEM INTERNATIONAL CO., LTD.
FUTURECHEM INTERNATIONAL CO., LTD.
ESTANDE/BOOTH: N130
1F., NO.37, WEN 32ND ST., GUISHAN TOWNSHIP,, CEP 333, TAOYUAN COUNTY - TAIWAN

GAMMA MECCANICA SPA
GAMMA MECCANICA SPA
ESTANDE/BOOTH: K150A
VIA SACCO E VANZETTI, 13, CEP 42021,
BIBBIANO - RE - ITÁLIA

GEORG SAHM GMBH & CO. KG
GEORG SAHM GMBH & CO. KG
SUDETENLANDSTRASSE 33, CEP 37269,
ESCHWEGE - ANGOLA

GEREMIA REDUTORES
GEREMIA REDUTORES LTDA.
ESTANDE/BOOTH: G698
R GOIÂNIA, 876, CEP 95700000, BENTO
GONCALVES - RS - BRASIL

GF MACHINING SOLUTIONS MÁQUINAS LTDA.
AGIE CHARMILLES LTDA.
ESTANDE/BOOTH: G600
AV. DAS NAÇÕES UNIDAS, 21.689, CEP
04795100, SÃO PAULO - SP - BRASIL

GGD METALS S/A
GRUPO GONÇALVES DIAS S.A.
ESTANDE/BOOTH: M460
AV. INTERLAGOS, 3.322, CEP 04660006, SÃO PAULO - SP - BRASIL

GIMATIC SRL
GIMATIC SRL
ESTANDE/BOOTH: M141
VIA ENZO FERRARI, 2/4, CEP 25030,
RONCADELLE - BS - ITÁLIA

GLOBAL MOLDES
REMATEC INDÚSTRIA METALÚRGICA LTDA.
ESTANDE/BOOTH: K531
AV ROBERTO PINTO SOBRINHO, 37, LOTE 21,
CEP 06268120, OSASCO - SP - BRASIL

PERFIL DA EMPRESA: CRIADA EM 2006 POR PROFISSIONAIS COM LARGA EXPERIÊNCIA E KNOW HOW NOS MERCADOS NACIONAL E INTERNACIONAL DE EMBALAGENS, COM SEU CAPITAL 100% NACIONAL, SEDIADA EM OSASCO/SP, CUJO OBJETIVO PRINCIPAL ERA OFERECER AO MERCADO NACIONAL PRODUTOS E SERVIÇOS COM ALTO PADRÃO DE EXCELÊNCIA. É HOJE UMA EMPRESA AUTÔNOMA E INDEPENDENTE, QUE OFERECE AOS SEUS CLIENTES SOLUÇÕES PARA A PRODUÇÃO DE MOLDES DE EMBALAGENS PLÁSTICAS ATRAVÉS DE UMA GESTÃO MODERNA, VISANDO ATENDER CADA VEZ MELHOR UM SEGMENTO DINÂMICO E ASSIM CONTRIBUIR PARA O FORTALECIMENTO DO MERCADO DE EMBALAGENS E TODA A SUA CADEIA PRODUTIVA. ENTRE OS MATERIAIS QUE A GLOBAL MOLDES FABRICA ESTÃO PRODUTOS PARA A TRANSFORMAÇÃO DAS RESINAS: PET, PP, PVC, PE E PC, QUE ABASTECEM OS SETORES DE BEBIDAS E ALIMENTOS, COSMÉTICOS, FARMACÊUTICO, DE HIGIENE E LIMPEZA, ÓLEOS AUTOMOTIVOS E AGROQUÍMICOS. A EMPRESA CONTA COM UM PARQUE FABRIL DE 1300 M2, EQUIPADO COM CENTROS DE USINAGEM DE ÚLTIMA GERAÇÃO, TORNOS CNC, ENTRE OUTROS EQUIPAMENTOS.

COMPANY PROFILE: *FOUNDED IN 2006 BY PROFESSIONALS WITH EXTENSIVE EXPERIENCE AND KNOW HOW IN DOMESTIC AND INTERNATIONAL MARKETS PACKAGING, WITH CAPITAL 100% NATIONAL, LOCATED IN OSASCO / SP, WHOSE MAIN*

OBJECTIVE IS TO PROVIDE PRODUCTS AND SERVICES TO THE DOMESTIC MARKET WITH A HIGH STANDARD OF EXCELLENCE. IT IS NOW AN AUTONOMOUS AND INDEPENDENT COMPANY THAT OFFERS SOLUTIONS FOR ITS CUSTOMERS IN PRODUCTION OF PLASTIC PACKAGING MOLDS THROUGH MODERN MANAGEMENT IN ORDER TO BETTER SERVE A DYNAMIC SEGMENT AND THUS CONTRIBUTE TO THE STRENGTHENING OF THE PACKAGING MARKET AND ALL THE PRODUCTION CHAIN OF ITS CUSTOMERS. THE PRODUCTS MANUFACTURED BY GLOBAL MOLDES EMPLOY THE TRANSFORMATION OF THE FOLLOWING RESIN MATERIALS: PET, PP, PVC, DHPE AND PC. THE PRODUCTS ARE SUPPLIED TO FOOD AND BEVERAGE, COSMETIC, PHARMACEUTICAL, HYGIENE AND CLEANING, AUTOMOTIVE OILS AND AGROCHEMICALS INDUSTRIES. THE COMPANY HAS A MANUFACTURING PLANT OF 1300 M2 AREA, EQUIPPED WITH STATE OF THE ART MACHINING CENTERS, CNC LATHES, AMONG OTHER.

PERFIL DE LA EMPRESA: *FUNDADA EN 2006 POR PROFESIONALES CON AMPLIA EXPERIENCIA Y KNOW HOW EN LOS MERCADOS NACIONALES E INTERNACIONALES, CON CAPITAL 100% NACIONAL, CON SEDE EN OSASCO /SP, CUYO PRINCIPAL OBJETIVO ERA OFRECER PRODUCTOS Y SERVICIOS CON ALTO NIVEL DE EXCELENCIA AL MERCADO NACIONAL. ACTUALMENTE ES UNA EMPRESA AUTÓNOMA E INDEPENDIENTE QUE PROPORCIONA A SUS CLIENTES SOLUCIONES PARA LA PRODUCCIÓN DE MOLDES DE EMBALAJES Y ENVASES PLÁSTICOS MEDIANTE UNA GESTIÓN MODERNA, CON FINALIDAD DE ATENDER CADA VEZ MEJOR A UN SEGMENTO DINÁMICO Y ASÍ CONTRIBUIR A LA CONSOLIDACIÓN DEL MERCADO DE EMBALAJES Y DE TODA SU CADENA DE PRODUCCIÓN. ENTRE LOS MATERIALES QUE GLOBAL MOLDES PRODUCE ESTÁN MOLDES PARA LA TRANSFORMACIÓN DE LAS RESINAS: PET, PP, PVC, PE Y PC, QUE ABASTECEN LOS SECTORES DE ALIMENTOS Y BEBIDAS, COSMÉTICOS, FARMACÉUTICOS, HIGIENE Y LIMPIEZA, ACEITES DE AUTOMOCIÓN Y AGROQUÍMICOS. LA EMPRESA CUENTA CON UNA PLANTA DE 1.300 M2, EQUIPADO CON CENTROS DE MECANIZADO DE ÚLTIMA GENERACIÓN, TORNOS CNC Y OTROS.*

GLOBAL PET
GLOBAL PET
ESTANDE/BOOTH: E631
AV. AYRTON SALVADOR LEOPOLDINO JUNIOR 1010, CEP 13570829, SÃO CARLOS
SP - BRASIL

GMA MACHINERY ENTERPRISE CO., LTD
GMA MACHINERY ENTERPRISE CO., LTD
NO.28, LANE 362, SEC.2, YUNG HSING RD.
WU CHI DIST., CEP 435, TAICHUNG - CHINA

GNEUSS
GNEUSS REPRESENTAÇÕES COMERCIAIS LTDA.
ESTANDE/BOOTH: J598
AL RIO NEGRO, 1.084, CONJ.114
CEP 06454000, BARUERI - SP - BRASIL

GOLDEN FIX
GOLDEN FIX SISTEMAS DE FIXAÇÃO LTDA. EPP
ESTANDE/BOOTH: M600
R ENG JULIO CESAR DE SOUZA ARAUJO, 153
CEP 81290270, CURITIBA - PR - BRASIL

GRAFICHE LAMA INMOLD
CEPI - CONSORZIO ESPORTATORI PIACENTINI
ESTANDE/BOOTH: K120A
PIAZZA CAVALLI, 35, CEP 29121
PIACENZA - PC - ITÁLIA

GRUPO BENER
BENER COMERCIAL IMPORTADORA EXPORTADORA
ESTANDE/BOOTH: G199
RUA IRACEMA LUCAS, 450
CEP 13280000, VINHEDO - SP - BRASIL

GRUPO FURNAX
FURNAX COMERCIAL E IMPORTADORA LTDA.
ESTANDE/BOOTH: M198
R VSC DE PARNAIBA, 771
CEP 03045000, SÃO PAULO
SP - BRASIL

GUANGCHUANG MOULD CO., LTD.
GUANGCHUANG MOULD CO., LTD.
8# HUIMIN ROAD,NORTHERN INDUSTRIAL ZONE,HUANGYAN, CEP 318020
TAIZHOU - CHINA

GUANGDONG DESIGNER
GUANGDONG DESIGNER MACHINERY CO., LTD.

G

NO. 28, ANJU RD., SHENGPING INDUSTRY ZONE, SHANTOU - GUANGD - CHINA

GUANGDONG LESHAN MACHINERY CO., LTD.

GUANGDONG LESHAN MACHINERY CO., LTD.

NO.1 XINHUI ROAD, WUSHA, DALIANG SHUNDE DISTRICT, CEP 528300, FOSHAN - CHINA

GUIA DE LA INDUSTRIA

GRUPO COSMO

MONTECITO 38, PISO 21 OFICINA 37 COL. NÁPOLES CEP , DELEGACION BENEDITO JUÁREX - MÉXICO

HAGANE FACAS / MAX FILM

HAGANE FACAS E SERRAS INDAIS. LTDA.

ESTANDE/BOOTH: I651

R. IONEJI MATSUBAYASHI, 500, GALPAO03 CEP 08260050, SÃO PAULO - SP - BRASIL

HAITIAN

HAITIAN HUAYUAN SOUTH AMERICA COMERCIO D

ESTANDE/BOOTH: K440

R NELSON VERNALHA, 128 CEP 18132350, SÃO ROQUE - SP - BRASIL

HANGZHOU XIAOSHAN SHUGUANG MACHINERY

HANGZHOU XIAOSHAN SHUGUANG MACHINERY

SHUSHAN INDUSTIAL PARK,XIAOSHAN HANGZHOU, CEP 311203 HANGZHOU - CHINA

HAO YU PRECISION MACHINERY INDUSTRY CO.,

HAO YU PRECISION MACHINERY INDUSTRY CO.,

ESTANDE/BOOTH: NN171

NO. 290, HAIWEI RD., LONGJING DIST. CEP 43445, TAICHUNG CITY - TAIWAN

HDB CÓMERCIO E INDÚSTRIA LTDA.

HDB REPRESENTAÇÕES LTDA.

ESTANDE/BOOTH: J098

RUA MARTINIANO LEMOS LEITE, 30 PRÉDIO 05, CEP 06715125 COTIA - SP - BRASIL

HEATLE ELECTRIC (INTERNATIONAL)CO.,LTD

HEATLE ELECTRIC (INTERNATIONAL)CO.,LTD

FANGDOUYAN INDUCTRY ,LIUSHI TOWN CEP 325604, LEQING - CHINA

HECE

HECE MAQUINAS LTDA.

ESTANDE/BOOTH: M298

R JOAO ABDELNUR, 99, CEP 13571380 SÃO CARLOS - SP - BRASIL

HERBOLD MECKESHEIM GMBH

HERBOLD MECKESHEIM GMBH

ESTANDE/BOOTH: F180

INDUSTRIESTR. 33, CEP 74909 MECKESHEIM - ALEMANHA

HERRMANN ULTRASSOM

HERRMANN ULTRASCHALLTECHNIK GMBH & CO. K

ESTANDE/BOOTH: J145

DESCOSTR. 3-9, CEP 76307 KARLSBAD - BW - ALEMANHA

PERFIL DA EMPRESA: A HERRMANN ULTRASSOM FOI FUNDADA EM 1961 E DEFINE, HÁ MAIS DE 50 ANOS, PADRÕES NA TÉCNICA DE UNIÃO POR ULTRASSOM PARA PLÁSTICOS, NÃO-TECIDOS E EMBALAGENS. AS MÁQUINAS DA HERRMANN PARA A SOLDAGEM DE PEÇAS INJETADAS SÃO APLICADAS NA TÉCNICA MÉDICA, NA ÁREA AUTOMOTIVA, ELETRÔNICA E NA PRODUÇÃO DE ELETRODOMÉSTICOS A GAMA DE PRODUTOS INCLUI MÁQUINAS DE SOLDAGEM POR ULTRASSOM COMPLETAS, BEM COMO MÓDULOS DE SOLDAGEM POR ULTRASSOM E GERADORES DE ULTRASSOM INTEGRADOS NAS INSTALAÇÕES AUTOMÁTICAS.

HERTEN

HERTEN ENGENHARIA DE MOLDES LTDA.

ESTANDE/BOOTH: L761

R TEN ANTONIO JOAO, 783, CEP 89222401 JOINVILLE - SC - BRASIL

HEXAGON METROLOGY

HEXAGON METROLOGY SISTEMAS DE MEDIÇÃO LT

ESTANDE/BOOTH: M371

RUA DOM AGUIRRE, 190, CEP 0467124 SÃO PAULO - SP - BRASIL

PERFIL DA EMPRESA: A HEXAGON METROLOGY OFERECE UMA ABRANGENTE GAMA DE PRODUTOS E SERVIÇOS PARA TODAS AS APLICAÇÕES EM METROLOGIA INDUSTRIAL EM SETORES COMO O AUTOMOTIVO, AEROESPACIAL, ENERGIA E MÉDICO, FORNECENDO AOS CLIENTES APOIO COM INFORMAÇÃO PRÁTICA SOBRE MEDIÇÃO, JUNTO COM O CICLO DE VIDA COMPLETO DE UM PRODUTO DESDE O DESENVOLVIMENTO E DESIGN ATÉ A PRODUÇÃO, MONTAGEM E INSPEÇÃO FINAL. A HEXAGON É UM FORNECEDOR LÍDER MUNDIAL EM TECNOLOGIAS DE DESIGN, MEDIÇÃO E VISUALIZAÇÃO QUE PERMITEM AO CLIENTE DESENVOLVER, MEDIR E POSICIONAR OBJETOS, E A PROCESSAR E APRESENTAR DADOS. A EMPRESA CONTA COM MAIS DE 20 INSTALAÇÕES FABRIS E 70 CENTROS DE PRECISÃO PARA SERVIÇOS E DEMONSTRAÇÕES E UMA REDE DE MAIS DE 100 PARCEIROS DE DISTRIBUIÇÃO NOS CINCO CONTINENTES. OS CLIENTES CONTROLAM TOTALMENTE OS SEUS PROCESSOS DE MANUFATURA, MELHORANDO A QUALIDADE DOS PRODUTOS E AUMENTANDO A EFICIÊNCIA NAS INSTALAÇÕES FABRIS EM TODO O MUNDO.

COMPANY PROFILE: *HEXAGON METROLOGY OFFERS A COMPREHENSIVE RANGE OF PRODUCTS AND SERVICES FOR ALL INDUSTRIAL METROLOGY APPLICATIONS IN SECTORS SUCH AS AUTOMOTIVE, AEROSPACE, ENERGY AND MEDICAL, PROVIDING CUSTOMERS SUPPORT WITH PRACTICAL INFORMATION ON MEASUREMENT, ALONG WITH THE COMPLETE LIFE CYCLE OF A PRODUCT - FROM DEVELOPMENT AND DESIGN TO PRODUCTION, ASSEMBLY AND FINAL INSPECTION. HEXAGON IS A LEADING GLOBAL PROVIDER OF DESIGN TECHNOLOGIES, MEASUREMENT AND VISUALIZATION TO ENABLE CUSTOMERS TO DEVELOP, MEASURE AND POSITION OBJECTS, AND PROCESS AND PRESENT DATA. THE COMPANY HAS MORE THAN 20 MANUFACTURING FACILITIES AND 70 PRECISION CENTERS FOR SERVICE AND DEMONSTRATIONS AND A NETWORK OF OVER 100 DISTRIBUTION PARTNERS ON FIVE CONTINENTS. CUSTOMERS FULLY CONTROL THEIR MANUFACTURING PROCESSES, IMPROVING PRODUCT QUALITY AND INCREASING EFFICIENCY IN MANUFACTURING PLANTS WORLDWIDE.*

PERFIL DE LA EMPRESA: *HEXAGON METROLOGY OFRECE UNA AMPLIA GAMA DE PRODUCTOS Y SERVICIOS PARA TODAS LAS APLICACIONES DE METROLOGÍA INDUSTRIAL EN SECTORES COMO EL AUTOMOTRIZ, AEROESPACIAL, ENERGÍA Y MEDICINA, PROPORCIONANDO A LOS CLIENTES APOYAN CON INFORMACIÓN PRÁCTICA SOBRE LA MEDIDA, JUNTO CON EL CICLO DE VIDA COMPLETO DE UN PRODUCTO - DESDE EL DESARROLLO Y EL DISEÑO HASTA LA PRODUCCIÓN, EL MONTAJE Y LA INSPECCIÓN FINAL. HEXAGON ES UN PROVEEDOR GLOBAL LÍDER DE TECNOLOGÍAS DE DISEÑO, MEDICIÓN Y VISUALIZACIÓN PARA PERMITIR A LOS CLIENTES A DESARROLLAR, MEDIR Y POSICIONAR OBJETOS Y PROCESOS Y DATOS ACTUALES. LA EMPRESA CUENTA CON MÁS DE 20 INSTALACIONES DE FABRICACIÓN Y 70 CENTROS DE PRECISIÓN PARA EL SERVICIO Y MANIFESTACIONES Y UNA RED DE MÁS DE 100 SOCIOS DE DISTRIBUCIÓN EN LOS CINCO CONTINENTES. LOS CLIENTES A CONTROLAR TOTALMENTE SUS PROCESOS DE FABRICACIÓN, LA MEJORA DE LA CALIDAD DEL PRODUCTO Y AUMENTAR LA EFICIENCIA EN LAS PLANTAS DE FABRICACIÓN EN TODO EL MUNDO.*

HGR

H.G.R INDÚSTRIA E COMÉRCIO DE MAQUINAS L

ESTANDE/BOOTH: K300

RUA SEBASTIÃO WALTER FUSCO 114 CEP 07183000, GUARULHOS SP - BRASIL

HIDROSSOLÚVEL

SULPHURTEC AGRONEGÓCIO LTDA.

ESTANDE/BOOTH: K998

R 34, 1409, CEP 14620000, ORLANDIA SP - BRASIL

HIMACO
HIMACO HIDRÁULICOS E MAQS. - IND. E COM.
ESTANDE/BOOTH: B198
AV. NAÇÕES UNIDAS, 3.501
CEP 93320021
NOVO HAMBURGO
RS - BRASIL

PERFIL DA EMPRESA: MÁQUINAS INJETORAS HORIZONTAIS - COM FORÇA DE FECHAMENTO DE 80 A 1000 TONELADAS. *MÁQUINAS INJETORAS VERTICAIS - MONOCOLOR E BICOLOR - COM FORÇA DE FECHAMENTO DE 120 TONELADAS. *MÁQUINAS INJETORAS ROTATIVAS - 8 ESTAÇÕES DE PAR *MÁQUINAS INJETORAS ROTATIVAS - 12 ESTAÇÕES DE PAR *MÁQUINA INJETORA ELÉTRICA - COM FORÇA DE FECHAMENTO DE 130 TONELADAS

COMPANY PROFILE: *INJECTION MOULDING MACHINE FOR THERMOPLASTIC - STATIC FROM 80 TO 1000 TON.OF CLOSING FORCE * INJECTION MOULDING MACHINE - VERTICAL FOR ONE AND TWO COLORS - 120 TON. OF CLOSING FORCE * INJECTION MOULDING MACHINE - ROTARY FOR 8 PAIRS * INJECTION MOULDING MACHINE - ROTARY FOR 12 PAIRS * INJECTION MOULDING MACHINE - ALL ELECTRIC - 130 TON. OF CLOSING FORCE*

PERFIL DE LA EMPRESA: *MAQUINAS INYECTORAS PARA PLASTICOS - HORIZONTALES DE 80 HASTA 1000 TONELADAS DE CERRAMIENTO * MAQUINAS INYECTORAS PARA PLASTICOS - VERTICAIS DE 1 Y 2 COLORES - 120 TONELADAS DE CERRAMIENTO * MAQUINA INYECTORA PARA PLASTICOS ROTATIVA DE 8 PARES * MAQUINA INYECTORA PARA PLASTICOS ROTATIVA DE 12 PARES * MAQUINA INYECTORA PARA PLASTICOS, 100% ELECTRICA, DE 130 TONELADAS DE CERRAMIENTO*

HOSHINE SILICON INDUSTRY CO.,LTD.
HOSHINE SILICON INDUSTRY CO.,LTD.
NO.530, YASHAN WEST RD.
ZHAPU TOWN, PINGHU, CEP 314201
JIAXING - CHINA

HRS FLOW HOTRUNNER TECHNOLOGY | *Passion for expertise*

HRS FLOW
H.R.S. FLOW DO BRASIL COMERCIO DE SISTEM
ESTANDE/BOOTH: L701
R PONTA PORA, 1.077, CEP 05058001
SÃO PAULO - SP - BRASIL

PERFIL DA EMPRESA: HRSFLOW, DIVISÃO DO GRUPO INGLASS COM EXPERIÊNCIA SÊNIOR DE MAIS DE 28 ANOS, É UMA EMPRESA GLOBALIZADA QUE PROJETA E FABRICA SISTEMAS DE CÂMARA QUENTE PARA QUAISQUER SOLUÇÕES INDUSTRIAL EM MOLDAGEM DE INJEÇÃO PLÁSTICA. A UNIDADE DE NEGÓCIOS HRSFLOW É DEDICADA AO DESENVOLVIMENTO E PRODUÇÃO DE SISTEMAS DE CÂMARA QUENTE PARA COMPONENTES PLÁSTICOS DE GRANDE / MÉDIO PORTE, ESPECIALMENTE PARA A ÁREA AUTOMOTIVA, E DE APLICAÇÃO DE ALTOS VOLUMES DE PRODUÇÃO DE PEÇAS COM BAIXO PESO, TAIS COMO "CAPS & CLOSURES", MÉDICAS E EMBALAGENS. A EMPRESA, COM SUA ESTRUTURA GLOBAL, É CAPAZ DE DAR SUPORTE AOS CLIENTES COM ASSISTÊNCIA TÉCNICA 24/7. SUAS FÁBRICAS BASEADO NA ITÁLIA E NA CHINA, E PARTIR DE 2015, TAMBÉM EM MICHIGAN - EUA, AJUDAM A HRSFLOW A ALCANÇAR MELHORES PRAZOS DE ENTREGA E A PERSONALIZAR O NOSSO PRODUTO DE FORMA ORIENTADA.

COMPANY PROFILE: *HRSFLOW, DIVISION OF INGLASS GROUP WITH A SENIOR EXPERIENCE OF MORE THAN 28 YEARS, IS A GLOBALIZED COMPANY THAT DESIGNS AND MANUFACTURES HOT RUNNER SYSTEMS FOR ANY INDUSTRY SOLUTIONS IN PLASTIC INJECTION MOLDING. THE HRSFLOW BUSINESS UNIT IS DEDICATED TO THE DESIGN AND PRODUCTION OF HOT RUNNER SYSTEMS BOTH OF LARGE/MEDIUM PLASTIC COMPONENTS ESPECIALLY FOR THE AUTOMOTIVE FIELD AND OF HIGH VOLUMES AND LOW WEIGHT PRODUCTION APPLICATIONS SUCH AS CAPS & CLOSURES, MEDICAL AND PACKAGING.*

HTW FORMEN- UND FERTIGUNGSTECHNIK GMBH
HTW FORMEN- UND FERTIGUNGSTECHNIK GMBH
ESTANDE/BOOTH: R096
ZEMENTWERKSTRASSE 26, CEP 6713,
LUDESCH - ÁUSTRIA

HUDSON-SHARP MACHINE COMPANY
HUDSON SHARP MACHINE COMPANY
ESTANDE/BOOTH: D141
975 LOMBARDI AVE, CEP 54304
GREEN BAY - WI - ESTADOS UNIDOS

HUIZHOU FULIYUAN MACHINERY CO.,LTD.
HUIZHOU FULIYUAN MACHINERY CO.,LTD.
YIFA NO.3ROAD,PINGTAN TOWN
CEP 516259, HUIZHOU - CHINA

HUNG JA INTERNATIONAL MACHINERY CO., LTD
HUNG JA INTERNATIONAL MACHINERY CO., LTD
ESTANDE/BOOTH: NN161
NO. 22, LN 145, ZHOUGONG ST.
TAINAN - TAIWAN - TAIWAN

HUZHOU SONGHUA RUBBER AND PLASTIC CO.LTD
HUZHOU SONGHUA RUBBER AND PLASTIC CO.LTD
NO.27 HUISHAN ROAD, WUKANG TOWN,DEQING COUNTRY,ZHEJIANG
CEP 313000, HUZHOU - CHINA

I3DPRINTER
AV CEL FRANCISCO JULIO CESAR ALFIERI, 144, AP 124, CEP 04651-000
VL S PAULO - SÃO PAULO - SP - BRASIL

IBRAM
IBRAM IND. BRASILEIRA DE MAQS. LTDA.
ESTANDE/BOOTH: M701
R FORTE DE ARAXA, 105, CEP 08340170
SÃO PAULO - SP - BRASIL

ICIS
ICIS
ESTANDE/BOOTH: D140
3355 W ALABAMA 700, CEP 77098
HOUSTON - TX - ESTADOS UNIDOS

ILLIG LATINA
E. C. SARAIVA SERVICOS DE MANUTENCAO LTD
ESTANDE/BOOTH: L699
R SERRA DOS CARIRIS, 12, CEP 06278160
OSASCO - SP - BRASIL

IMERYS
IMERYS ITATEX SOLUCOES MINERAIS LTDA.
ESTANDE/BOOTH: B631
AV.SELMA PARADA, 201, SALAS 253/254
5º ANDAR - BLOCO 2 - GALLERIA OFFIC
CEP 13091904, CAMPINAS - SP - BRASIL

IMMAC
IMMAC DO BRASIL COMERCIO DE MAQUINAS LTD
ESTANDE/BOOTH: I098
AV NICOLAU BECKER, 902, SL 21 CEP
93510060, NOVO HAMBURGO - RS - BRASIL

IMPLASTIC
IMPLASTIC COMERCIO INTERNACIONAL LTDA.
ESTANDE/BOOTH: K899
AV. REAL, 220, SALA 3 CEP 06428000
BARUERI - SP - BRASIL

IMSB INDÚSTRIA DE MÁQUINAS E EQUIPAMENTOS LTDA.
ROTAC INDUSTRIA DE MAQUINAS E EQUIPAMENT
ESTANDE/BOOTH: H401
R ALINO HILARIO COBALCHINI, 33, PAV. C CEP
95700000, BENTO GONÇALVES - RS - BRASIL

INBRA
INBRA INDÚSTRIAS QUÍMICAS LTDA.
ESTANDE/BOOTH: B701
AV. FAGUNDES DE OLIVEIRA, 190,
CEP 09950907, DIADEMA - SP - BRASIL

PERFIL DA EMPRESA: A INBRA É UMA INDÚSTRIA BRASILEIRA, FUNDADA EM 1939, ESPECIALIZADA NO DESENVOLVIMENTO E FABRICAÇÃO DE ADITIVOS PARA: POLÍMEROS, EM ESPECIAL O PVC; ASSIM COMO PARA TINTAS E BORRACHA. FABRICANTE DE: ÉSTERES DE ÓLEOS VEGETAIS EPOXIDADOS E ÓLEO DE SOJA EPOXIDADO COMO PLASTIFICANTES P/ PVC, ESTABILIZANTES TÉRMICOS (LÍQUIDOS E SÓLIDOS) PARA PVC RÍGIDO E FLEXÍVEL, KICKERS, AZODICARBONAMIDA, FOSFITOS ORGÂNICOS E ESTEARATOS DE: CÁLCIO, ZINCO E MAGNÉSIO. OFERECEMOS TAMBÉM, ASSISTÊNCIA TÉCNICA NECESSÁRIA PARA O DESENVOLVIMENTO DOS NOSSOS PRODUTOS NOS CLIENTES. A INBRA SEMPRE INVESTIU NA QUALIDADE DOS SEUS PRODUTOS E SERVIÇOS, E ESTÁ CERTIFICADA NA NBR ISO 9001 DESDE 1996, PARTICIPANDO DE FORMA SIGNIFICATIVA NO MERCADO INTERNO E EXTERNO.

INDUSTRIA DE MAQUINAS MIOTTO LTDA.
INDÚSTRIA DE MÁQUINAS MIOTTO LTDA.
ESTANDE/BOOTH: L400
EST GALVAO BUENO, 4595, CEP 09842080
SÃO BERNARDO DO CAMPO - SP - BRASIL

INDUSTRIAL FRIGO DO BRASIL
INDUSTRIAL FRIGO DO BRASIL LTDA.
ESTANDE/BOOTH: R080
V DAS ACACIAS, 855, GALPAO2
CEP 13315000, CABREUVA - SP - BRASIL

INEAL EQUIPAMENTOS PERIFÉRICOS PARA INDÚSTRIA PLÁSTICA
INL ALIMENTADORES PARA INJETORAS LTDA.
ESTANDE/BOOTH: H899
AV. SAPOPEMBA, 616, CEP 09250301
SANTO ANDRÉ - SP - BRASIL

INTERMAQ DO BRASIL
INTERMAQ DO BRASIL MAQUINAS E MATERIAS PRIMAS LTDA.
ESTANDE/BOOTH: F401
RUA CORONEL ANTONIO MARCELO, 194
CEP 3054040, SÃO PAULO - SP - BRASIL

INTERMARKETING BRASIL
INTERMARKETING BRASIL PROMOÇÃO DE VENDAS
ESTANDE/BOOTH: F600
AL. RIO NEGRO, 1030 CJ. 1201
CEP 06454000, BARUERI - SP - BRASIL

PERFIL DA EMPRESA: MAIS DE 40 ANOS DE TRADIÇÃO E EXPERIÊNCIA INTERNACIONAL NA INDÚSTRIA DE TERMOPLÁSTICOS E EMBALAGENS. CONFIABILIDADE COMPROVADA E SERIEDADE FAZEM PARTE DA NOSSA FILOSOFIA DE EMPRESA. ESCOLHA DAS MELHORES TECNOLOGIAS GLOBAIS COM CONSTANTES E NOVAS ATUALIZAÇÕES. ENGENHEIROS ESPECIALIZADOS, COM EQUIPES DE LOGÍSTICA TREINADOS PARA OFERECER ASSISTÊNCIA TÉCNICA E COMERCIAL AOS PROCESSADORES. PESQUISA E DESENVOLVIMENTO DE NOVAS APLICAÇÕES

INTERPLAS
INTER-PLAS & MICO
ESTANDE/BOOTH: H741
Nº 8 NOK - SAN SANDAN 290 RO
CEP 618820, BUSAN - CORÉIA DO SUL

INTERWATT BRASIL
INTERWATT BRASIL EIRELI ME
ESTANDE/BOOTH: G011
R OUVIDOR PELEJA, 360, CEP 04128000
SÃO PAULO - SP - BRASIL

ION-TECH
ION - TECH INDUSTRIA E COMERCIO LTDA. ME
ESTANDE/BOOTH: E400
RUA ANDRÉA DEL CASTAGNO , 375
CEP 2562010, SÃO PAULO - SP - BRASIL

PERFIL DA EMPRESA: A ÍON-TECH É UMA EMPRESA 100% BRASILEIRA, QUE ATUA NO MERCADO DESDE 1996 COM A FINALIDADE DE DESENVOLVER E FABRICAR EQUIPAMENTOS PARA CONTROLE DA ELETRICIDADE ESTÁTICA, CRIANDO SOLUÇÕES E TÉCNICAS PARA OS MAIS DIVERSOS PROBLEMAS EXISTENTES NOS PROCESSOS INDUSTRIAIS. A ÍON-TECH DESENVOLVEU UMA TECNOLOGIA NACIONAL. A EXCLUSIVA TECNOLOGIA SHOCKLESS (SEM CHOQUE) PROPORCIONA AOS USUÁRIOS MAIOR SEGURANÇA E ÀS EMPRESAS, MAIOR PRODUTIVIDADE.

IPM
IPM S.R.L.
ESTANDE/BOOTH: K150
VIA DELLARTIGIANATO, 13
CEP 48022, LUGO - RA - ITÁLIA

COMPANY PROFILE: *IPM DESIGNS AND MANUFACTURES DOWNSTREAM EQUIPMENT FOR PLASTIC PIPES EXTRUSION LINES DIAM. 10 1600 MM: HAUL-OFFS, CUTTING MACHINES, BELLING MACHINES, STACKERS, THREADING AND SLOTTING MACHINES, BENDING MACHINES, SPECIAL MACHINES ON DEMAND. THE WHOLE PROCESS STARTING FROM THE DESIGN UP TO THE MACHINERYS PRODUCTION IS EFFECTED DIRECTLY IN THE COMPANY, IN SECURITY FOR QUALITY AND FOR ITS BEING TOTALLY MADE IN ITALY. PARTICULAR ATTENTION IS PAID TO THE RESEARCH AND DEVELOPMENT OF NEW PRODUCTS WHICH ARE ALWAYS ON THE CUTTING EDGE TO SATISFY AND EVEN ANTICIPATE REQUIREMENTS OF A MARKET WHICH IS GETTING MORE AND MORE COMPETITIVE, STRUCTURED AND EXACTING. A TEAM OF YOUNG TECHNICIANS AND ENGINEERS IS ALWAYS AVAILABLE FOR CUSTOMERS AFTER-SALES SERVICE BOTH IN OUR PREMISES AND BY THE CLIENTS PLANT WITH BUSINESS TRAVELS ALL OVER THE WORLD. PRODUCTION AND SALES OF THOUSANDS OF MACHINES ARE TANGIBLE*

EVIDENCES OF MORE THAN 25 YEARS OF THE PROFESSIONAL COMPETENCE AND RELIABILITY OF OUR COMPANY.

PERFIL DE LA EMPRESA: *IPM PROYECTA Y FABRICA MÁQUINAS E INSTALACIONES AUTOMÁTICAS PARA EXTRUSIÓN DE TUBOS DE PLÁSTICO DE DIÁM. 10 HASTA 1600 MM.: JALADORES, CORTADORAS, ACAMPANADORAS, AUTOMÁTICAS Y SEMIAUTOMÁTICAS, INSTALACIONES DE PALETIZACIÓN DE TUBOS, ROSCADORAS, FISURADORAS, CURVATUBOS Y MÁQUINAS ESPECIALES BAJO PEDIDO. TODO EL PROCESO, DE LA PROYECTACIÓN A LA REALIZACIÓN DE LA MAQUINARIA, SE LLEVA A CABO DIRECTAMENTE EN LA EMPRESA, CON GARANTÍA DE CALIDAD Y DEL MADE EN ITALY TOTAL. ATENCIÓN PARTICULAR A LA BÚSQUEDA Y AL DESARROLLO DE NUEVOS PRODUCTOS, SIEMPRE A LA VANGUARDIA, PARA SATISFACER Y ANTICIPAR LAS NECESIDADES DE UN MERCADO CADA DÍA MÁS COMPLEJO, COMPETITIVO Y EXIGENTE. UN EQUIPO DE TÉCNICOS JÓVENES E INGENIEROS ESTÁ A DISPOSICIÓN PARA LA ASISTENCIA A LOS CLIENTES TANTO EN NUESTRA COMPAÑÍA COMO EN LA SEDE DE LOS CLIENTES, EN TODO EL MUNDO. LA PRODUCCIÓN Y LA VENTA DE UN MILLAR DE MÁQUINAS SON EL TESTIMONIO TANGIBLE DE MÁS DE 25 AÑOS DE PROFESIONALIDAD Y DE LA FIABILIDAD DE LA EMPRESA.*

ISM DESIGN & MOULD CO.,LTD
ISM DESIGN & MOULD CO.,LTD
XINTANG INDUSTRIAL AREA,WEST STREET,
HUANGYAN, CEP 318020, TAIZHOU - CHINA

ISOLAGO INDUSTRIA DE PLASTICO S/A
ISOLAGO INDUSTRIA DE PLASTICO S/A
ESTANDE/BOOTH: R160
ESTRADA NACIONAL Nº 3, KM 16 CEP
2050038, CASAIS DA LAGOA - PORTUGAL

ISRA VISION
ISRA VISION COMERCIO
SERVIÇOS IMPORTAÇÃO
ESTANDE/BOOTH: F098
AV MARQUES DE SÃO VICENTE, 587, CONJ 07
CEP 01139001, SÃO PAULO - SP - BRASIL

JCV IND COM
JCV - IND. COM. MANUT.
EQUIPS. LTDA. EPP
ESTANDE/BOOTH: J741
R WALDEMAR SILVEIRA DE SOUZA, 1, CEP
88104680, SÃO JOSÉ - SC - BRASIL

JIANGSU LAIYI PACKING MASHINERY CO.,LTD.
JIANGSU LAIYI PACKING
MASHINERY CO.,LTD.
238 EAST JINSHENG ROAD, CEP 213135
JINTAN - CHINA

JIJA MOULD CO., LTD.
JIJA MOULD CO., LTD.
NO.11 MAOFENG STR., WEST
INDUSTRY AREA CEP 3180202
HUANGYAN - CHINA

JINGHONG MACHINERY CO.,LTD
JINGHONG MACHINERY CO.,LTD
XIN'GANG ROAD,LIGANGJINTANG
TOWN,DINGHAI,, CEP 316033
ZHOUSHAN - CHINA

JM HEAFORD LTD & CORONA SUPPLIES LTD
ANDRE GERSTMANN & CIA.
IMPORTACAO E COME
ESTANDE/BOOTH: J640
EST DA ROSEIRA, 575, CEP 07600000
MAIRIPORA - SP - BRASIL

COMPANY PROFILE: *JM HEAFORD LTD IS AN AWARD WINNING WORLDWIDE LEADER IN MOUNTING AND PROOFING SOLUTIONS. FROM OUR FACTORY IN THE UNITED KINGDOM WE MANUFACTURE AN EXTENSIVE RANGE OF MOUNTERS, MOUNTER PROOFERS, FLEXO PROOF PRESSES, GRAVURE PROOF PRESSES AND SLEEVE CHANGING MACHINES. OUR PRODUCTS HAVE A WORLDWIDE REPUTATION FOR BEING ROBUSTLY BUILT, WITH HIGH PRECISION MOUNTING AND PROOFING FOR FLEXIBLE PACKAGING, NARROW WEB LABELS AND CORRUGATED INDUSTRIES. WITH 30 YEARS IN THE BRASILIAN MARKET WE HAVE A STRONG CUSTOMER BASE AND REPUTATION, AS WELL AS HAVING LOCAL TECHNICAL SERVICE. CORONA SUPPLIES LTD MANUFACTURE CORONA TREATERS AND OFFER COMPLETE TREATMENT SOLUTIONS FOR PLASTIC EXTRUSION (BLOWN FILM, CAST FILM, AND WIDE WEB EXTRUSION), CONVERTING LINES (LAMINATION AND PRINTING), EXTRUSION COATING, NARROW WEB PRINTING AND COATING AND OZONE ELIMINATION SYSTEMS. WE ALSO SUPPORT SHERMAN TREATERS PRODUCTS AND HAVE LOCAL TECHNICAL SERVICE. ON THE STAND WE SPEAK BOTH PORTUGUESE AND SPANISH.*

JON WAI
JON WAI DO BRASIL
COMÉRCIO DE PEÇAS E
ESTANDE/BOOTH: L098
R GEN SEVERIANO DA FONSECA, 262
CEP 81560220, CURITIBA
PR - BRASIL

PERFIL DA EMPRESA: A JON WAI BRASIL, SEDIADA EM CURITIBA- PR FOI CRIADA COM O INTUITO DE COMERCIALIZAR AS MAQUINAS NO BRASIL , BEM COMO MANTER ESTOQUE DE PEÇAS DE REPOSIÇÃO E OFERECER ASSISTÊNCIA TÉCNICA NA AMÉRICA LATINA. A JON WAI DO BRASIL TAMBÉM OFERECE AOS NOSSOS CLIENTES SOLUÇÕES COMPLETAS (TURN KEY), OU SEJA, O PACOTE PRONTO PARA SUA PRODUÇÃO. (MÁQUINA , ROBÔ, ACESSÓRIOS).

JONIX
JONIX IND. COM. IMP. EXP. E PREST. SERV.
ESTANDE/BOOTH: M630
R. AUGUSTA, 52, CEP 06411280
BARUERI - SP - BRASIL

JSW
THE JAPAN STEEL WORKS LTD
ESTANDE/BOOTH: K098
GATE CITY OHSAKI WEST TOWER ,1-11-1
CEP 00000000, TOKYO - JAPÃO

K

JYE YEU ENTERPRISE
JYE YEU - COMERCIO ATACADISTA DE PEÇAS P
ESTANDE/BOOTH: H999
R EDUARDO LANE, 145
CEP 13073002, CAMPINAS
SP - BRASIL

KALAY DO BRASIL
KALAY DO BRASIL LTDA.
ESTANDE/BOOTH: B760
AV. MARINGÁ, 3.036, CEP 83326010
PINHAIS - PR - BRASIL

KARINA PLÁSTICOS
KARINA INDÚSTRIA E COMÉRCIO DE PLÁSTICOS
ESTANDE/BOOTH: F898
AV. VENTUROSA, 1.688, CEP 07240000,
GUARULHOS - SP - BRASIL

PERFIL DA EMPRESA: ATUAMOS NO SEGMENTO DE TERMOPLÁSTICOS HÁ MAIS DE 35 ANOS, NOSSA LINHA DE PRODUTOS É FORMADA POR COMPOSTOS DE PVC, ESPECIALIDADES POLIOLEFÍNICAS E MASTERBATCH QUE SÃO PRODUZIDOS DE ACORDO COM AS MAIS RIGOROSAS NORMAS E LEGISLAÇÕES NACIONAIS E INTERNACIONAIS. NOSSA INFRAESTRUTURA É REFERÊNCIA NO SEGMENTO E COM A NOSSA CAPACIDADE PRODUTIVA NOS TORNAMOS UMA DAS MAIORES EMPRESAS DO SETOR NO MUNDO! NOSSOS PRODUTOS PODEM SER APLICADOS NOS MAIS DIVERSOS SEGMENTOS COMO FIOS E CABOS ELÉTRICOS, CALÇADOS, EMBALAGENS FLEXÍVEIS E RÍGIDAS, VEDANTES, TUBOS E CONEXÕES, MANGUEIRAS, PERFIS PARA CONSTRUÇÃO CIVIL, AUTOMOBILÍSTICO, SACOLAS, MATERIAIS DESCARTÁVEIS, ENTRE OUTROS. COM UM LABORATÓRIO DE TECNOLOGIA DE PONTA DESENVOLVEMOS E TESTAMOS OS MAIS DIFERENTES COMPOSTOS PARA ATENDER ÀS DEMANDAS DE CLIENTES EM TODO O BRASIL, AMÉRICA LATINA, EUA, CHINA, ÁFRICA DO SUL E UNIÃO EUROPÉIA. SÃO MILHARES DE FORMULAÇÕES JÁ CATALOGADAS E A CADA MÊS CENTENAS SÃO DESENVOLVIDAS.

COMPANY PROFILE: *WE OPERATE IN THE THERMOPLASTICS SEGMENT FOR OVER 30 YEARS, OUR PRODUCT LINE CONSISTS OF PVC COMPOUNDS, POLYOLEFIN SPECIALTIES AND MASTERBATCH ARE PRODUCED ACCORDING TO THE STRICTEST STANDARDS AND NATIONAL AND INTERNATIONAL LAWS. OUR INFRASTRUCTURE IS A REFERENCE IN THE INDUSTRY AND WITH OUR PRODUCTION CAPACITY WE HAVE BECOME ONE OF THE LARGEST COMPANIES IN THE WORLD! OUR PRODUCTS CAN BE APPLIED IN VARIOUS INDUSTRIES SUCH AS ELECTRICAL WIRE AND CABLE, FOOTWEAR, FLEXIBLE AND RIGID PACKAGING, SEALANTS, TUBES AND FITTINGS, HOSES, PROFILES, BUILDING CONSTRUCTION, AUTOMOBILE, BAGS, DISPOSABLE MATERIALS, AMONG OTHERS. WE DEVELOP AND TEST WITH A STATE-OF-THE-ART TECHNOLOGY LAB, MANY DIFFERENT COMPOUNDS TO MEET THE DEMANDS OF CUSTOMERS THROUGHOUT BRAZIL, LATIN AMERICA, USA, CHINA, SOUTH AFRICA AND THE EU. THERE ARE THOUSANDS OF FORMULATIONS HAVE CATALOGED AND HUNDREDS NEW ONES ARE DEVELOPED EVERY MONTH.*

PERFIL DE LA EMPRESA: *OPERAMOS EN EL RUBRO TERMOPLÁSTICOS HACE MÁS DE 35 AÑOS, NUESTRA LÍNEA DE PRODUCTOS CONSISTE EN COMPUESTOS DE PVC, ESPECIALIDADES POLIOLEFINICAS Y MASTERBATCH, QUE SE PRODUCEN DE ACUERDO A LAS MÁS ESTRICTAS NORMAS Y LEYES NACIONALES E INTERNACIONALES. NUESTRA INFRAESTRUCTURA ES REFERENCIA EN LA INDUSTRIA Y CON NUESTRA CAPACIDAD DE PRODUCCIÓN NOS HEMOS CONVERTIDO EN UNA DE LAS MAYORES EMPRESAS DEL SECTOR EN EL MUNDO! NUESTROS PRODUCTOS PUEDEN SER APLICADOS EN DIVERSAS INDUSTRIAS, TALES COMO CABLES ELÉCTRICOS, CALZADO, ENVASES FLEXIBLES Y RÍGIDOS, SELLOS DE TAPAS, TUBERIAS Y ACCESORIOS, MANGUERAS, PERFILES PARA LA CONSTRUCCIÓN, AUTOMOTRIZ, BOLSAS, MATERIAL DESECHABLE, ENTRE OTROS. CON UN LABORATORIO DE ALTA TECNOLOGÍA, CAPAZ DE DESARROLLAR Y PROBAR MUCHOS COMPUESTOS DIFERENTES PARA SATISFACER LAS DEMANDAS DE LOS CLIENTES EN TODO BRASIL, AMÉRICA LATINA, EE.UU., CHINA, SUDÁFRICA Y LA UE. HAY MILES DE FORMULACIONES CATALOGADAS Y A CADA MES CIENTOS MÁS SON DESARROLLADOS.*

KAUTEX MASCHINENBAU
KAUTEX MASCHINENBAU GMBH
ESTANDE/BOOTH: R200
KAUTEX STRASSE 54, CEP 53229, BONN
NW - ALEMANHA

KENT DO BRASIL
TRAUSI INDUSTRIA E COMERCIO LTDA.
ESTANDE/BOOTH: M500
RUA CARLÓPOLIS, 51, CEP 07170540
GUARULHOS - SP - BRASIL

KIE MAQUINAS E PLASTICOS LTDA.
KIE MÁQUINAS E PLÁSTICOS LTDA.
ESTANDE/BOOTH: M601
R SILVERIO FINAMORE, 1357, CEP 13290000
LOUVEIRA - SP - BRASIL

KIEFEL DO BRASIL EQUIPAMENTOS LTDA.
KIEFEL DO BRASIL EQUIPAMENTOS LTDA.
ESTANDE/BOOTH: F199
AV: ROQUE PETRONI JUNIOR 1089, CONJ 810
CEP 04707900, SÃO PAULO - SP - BRASIL

PERFIL DA EMPRESA: KIEFEL É LÍDER MUNDIAL EM PROJETO E MANUFATURA DE MÁQUINAS PARA PROCESSAR MATERIAIS LAMINADOS PLÁSTICOS.A EMPRESA É UMA AUTORIDADE CENTRAL NO RAMO DA TECNOLOGIA DE TERMOFORMAGEM E JUNÇÂO. A KIEFEL GMBH ABASTECE CLIENTES NAS INDUSTRIAS AUTOMOTIVAS, DE TECNOLOGIA MÉDICA, REFRIGERAÇÃO E EMBALAGEM. A SEDE DA KIEFEL GMBH SITUA-SE EM FREILASSING/ALEMANHA INDÚSTRIA DE EMBALAGENS: A NOVA SPEEDFORMER KMD 80 REPRESENTA UMA NOVA GERAÇÃO DE MÁQUINAS. ESTE CONCEITO PERMITE REDUÇÃO NOS CUSTOS DA PRODUÇÃO DE COMPONENTES TERMOFORMADOS EM 10% INDÚSTRIA MÉDICA: NOVOS SISTEMAS DE ENCHIMENTO PARA BOLSAS DE SANGUE E INFUSÃO; ESSES SISTEMAS SÃO OFERECIDOS TANTO EM UNIDADES INDIVIDUAIS COMO PARA SEREM INTEGRADOS EM LINHAS DE PRODUÇÃO TOTALMENTE AUTOMATIZADAS INDÚSTRIA DE REFRIGERADORES: A NOVA TECNOLOGIA DE TERMOFORMAGEM E CORTE INTEGRADO TEM SIDO APLICADA POR MAIS DE 15 ANOS NA FABRICAÇÃO DE PEÇAS DE ALTA QUALIDADE TÉCNICA E DE ARTIGOS DE EMBALAGEM. ESTA TECNOLOGIA TAMBÉM ESTA DISPONÍVEL NAS MÁQUINAS TERMO

COMPANY PROFILE: *KIEFEL DEVELOPS, DESIGNS, MANUFACTURES AND SUPPLIES MACHINES AND PLANT SYSTEMS FOR THE PROCESSING OF PLASTICS, AND PROVIDES A RANGE OF DIRECTLY-RELATED SERVICES. WE ACT AS A TECHNOLOGICAL PARTNER, SUPPLYING FUTURE-ORIENTED SOLUTIONS TO OUR CUSTOMERS. OUR LONG LIST OF PATENTS BEARS WITNESS TO THIS. THE COMPANY OFFERS CORE EXPERTISE IN THE FIELDS OF FORMING AND JOINING TECHNOLOGY. THE COMPANY IS ORGANISED INTO DIVISIONS DESIGNATED AUTOMOTIVE INDUSTRY, APPLIANCE INDURSTRY, MEDICAL INDUSTRY, PACKAGING INDUSTRY AND AFTER-SALES-SERVICE RESPECTIVELY. KIEFEL IS ACTIVE WORLDWIDE. WE SERVE THE MARKET DIRECTLY VIA A NETWORK OF OWN SALES AND SERVICE CENTRES AND DELEGATED PARTNER ORGANISATIONS. KIEFEL GMBH IS A MEMBER OF THE GERMAN BRÜCKNER GROUP, A WORLDWIDE LEADING SUPPLIER OF PLASTICS MACHINERY. BRÜCKNER IS THE WORLD MARKET LEADER IN THE FIELD OF FILM STRETCHING LINES AND ALSO PROVIDES EQUIPMENT FOR THE MANUFACTURE OF CAST FILM AND SHEET AS WELL AS SERVICE & UPGRADING PRODUCTS.*

KONICA MINOLTA SENSING AMERICAS
KONICA MINOLTA SENSING AMERICAS INC.
ESTANDE/BOOTH: G020
101 WILLIAMS DRIVE, CEP 07446, RAMSEY -
NJ - ESTADOS UNIDOS

KORBETY
KORBETY ADITIVOS PARA PLÁSTICOS LTDA.
ESTANDE/BOOTH: E598
R BERNARDO WRONA, 151, CEP 02710060
SÃO PAULO - SP - BRASIL

KÖRPER EQUIPAMENTOS INDUSTRIAIS LTDA.
KÖRPER EQUIPAMENTOS INDUSTRIAIS LTDA.
ESTANDE/BOOTH: M200
RUA JOSÉ CAPRETZ, 301, CEP 13213095
JUNDIAI - SP - BRASIL

KORSINI-SAF AMB.SAN.TIC.A.S.
KORSINI-SAF AMB.SAN.TIC.A.S.
ESTANDE/BOOTH: F151
E.S.B. CAMLIK SOK. NO:10, CEP 35410
GAZIEMIR -IZMIR - TURQUIA

KRAIBURG TPE BRASIL

KRAIBURG TPE BRASIL
COMERCIO DE ELASTOME

ESTANDE/BOOTH: C631

R CEARA,124, SALA E CEP 01243010
SÃO PAULO - SP - BRASIL

COMPANY PROFILE: *KRAIBURG TPE IS A LEADING MANUFACTURER OF TAILOR-MADE THERMOPLASTIC ELASTOMERS BASED ON HYDROGENATED STYRENE BLOCK COPOLYMERS SUPPLYING CUSTOMERS ALL OVER THE WORLD. OUR PRODUCTS ARE MAINLY USED IN AUTOMOTIVE, INDUSTRIAL, CONSUMER AND MEDICAL APPLICATIONS. OUR BRANDS THERMOLAST, HIPEX, COPEC AND FOR-TEC E OFFER NUMEROUS ADVANTAGES INCLUDING IMPROVED DESIGN, ECONOMICAL PROCESSING AND ADDITIONAL PRODUCT FUNCTIONS. THEY OFFER PROCESSORS A WIDE RANGE OF OPTIONS AS REGARDS PROPERTIES SUCH AS SURFACE FINISHES, COLORS, TRANSPARENCY GRADES AND HARDNESS GRADES. IN ADDITION, WE PROVIDE TPES THAT ARE RESISTANT TO HIGH TEMPERATURES AND AGGRESSIVE MEDIA AND CAN BE STERILIZED. COMPOUNDS FROM KRAIBURG TPE OFFER MANY ADVANTAGES AS REGARDS PROCESSING, SUCH AS GOOD FLOW PROPERTIES AND EXCELLENT BONDING WITH MANY DIFFERENT TECHNICAL THERMOPLASTICS. THEY CAN BE THUS BE USED SEPARATELY OR IN HARD-SOFT COMBINATIONS WITH THERMOPLASTICS. OUR TPES ARE PROCESSED BY INJECTION MOLDING, EXTRUSION AND BLOW MOLD.*

PERFIL DE LA EMPRESA: *KRAIBURG TPE ES LÍDER EN LA FABRICACIÓN DE ELASTÓMEROS TERMOPLÁSTICOS BASADOS EN COPOLÍMEROS DE BLOQUE DE ESTIRENO HIDROGENADO (HSBC). SUMINISTRAMOS A CLIENTES EN TODO EL MUNDO, EN PAÍSES COMO MÉXICO, COLOMBIA Y BRASIL. OFRECEMOS UNA VARIEDAD DE PRODUCTOS HECHOS A LA MEDIDA BAJO NUESTRA MARCA THERMOLAST PORQUE NO HACER LA DIFERENCIA CON KRAIBURG TPE?*

KRAUSSMAFFEI DO BRASIL LTDA.

KRAUSSMAFFEI GROUP DO BRASIL LTDA.

ESTANDE/BOOTH: H201

R ADIB AUADA, 290, CEP 06710700
COTIA - SP - BRASIL

PERFIL DA EMPRESA: HÁ MAIS DE 10 ANOS, SOMOS RECONHECIDOS COMO UMA EMPRESA DE SUCESSO E JÁ SOMOS VISTOS COMO UMA EMPRESA LÍDER. BENEFICIE-SE DO ELEVADO NÍVEL DE COMPETÊNCIA DO NOSSO SISTEMA, DE NOSSOS PROCESSOS E SOLUÇÕES QUE PODERÃO ACOMPANHÁ-LO AO LONGO DE TODO O PROCESSO DE FABRICAÇÃO, FICANDO AO SEU LADO E TRABALHANDO COM VOCÊ PARA ENCONTRAR AS MELHORES SOLUÇÕES ESPECÍFICAS E ECONÔMICAS. SAIBA MAIS SOBRE OS PRODUTOS E SERVIÇOS DE NOSSAS TRÊS MARCAS DE PESO: KRAUSSMAFFEI BERSTORFF, KRAUSSMAFFEI E NETSTAL. WWW.KRAUSSMAFFEI@KRAUSSMAFFEIGROUP.COM.BR.

COMPANY PROFILE: *FOR OVER 10 YEARS, WE ARE RECOGNIZED AS A SUCCESSFUL COMPANY AND WE ARE ALREADY SEEN AS A LEADER. BENEFIT FROM THE HIGH LEVEL OF COMPETENCE OF OUR SYSTEM, OUR PROCESSES AND SOLUTIONS THAT CAN ACCOMPANY YOU THROUGHOUT THE MANUFACTURING PROCESS, GETTING TO HER AND WORKING WITH YOU TO FIND THE BEST SPECIFIC AND COST-EFFECTIVE SOLUTIONS. LEARN MORE ABOUT THE PRODUCTS AND SERVICES OF OUR THREE BRANDS WEIGHT: KRAUSSMAFFEI BERSTORFF, AND NETSTAL KRAUSSMAFFEI. WWW.KRAUSSMAFFEI@KRAUSSMAFFEIGROUP.COM.BR.*

KRISOLL

KRISOLL RESINAS PLASTICAS LTDA. - EPP

ESTANDE/BOOTH: B250

AV. ROSA KASINSKI, 665, A CEP 09380128,
MAUA - SP - BRASIL

KRUTH

KRÜTH DO BRASIL LTDA.

ESTANDE/BOOTH: B761

R EUGENIA SA VITALE, 1129,
CEP 09665000,
SÃO BERNARDO DO CAMPO
SP - BRASIL

KUAG

KUAG

ESTANDE/BOOTH: R096

HOBELWEG 15, CEP 4055
PUCKING - ÁUSTRIA

KUNSTSTOFF INFORMATION

KUNSTSTOFF INFORMATION

SAALBURSGSTR, 157, CEP 61350
BAD HAMBURG - ALEMANHA

KURARAY SOUTH AMERICA LTDA.

KURARAY SOUTH AMERICA LTDA.

ESTANDE/BOOTH: A740

AL. CAMPINAS, 977, SALA 51 CEP 01404001
SÃO PAULO - SP - BRASIL

CONCENTRADOS DE COR: Brancos • Pretos • Coloridos • Perolados • Metalizados • Marmorizados
ADITIVOS: Protetor UV • Deslizantes • Antiestáticos • Antioxidantes • Antibloqueio • Auxiliares de Processo • Antifog
WETCOLOR®: Concentrados líquidos coloridos • Concentrados líquidos de aditivos
CROMALEM®: Concentrados super dispersos para multifilamentos

L

KURZ DO BRASIL
KURZ DO BRASIL FOLHAS E MAQS ESTAMPAGEM
ESTANDE/BOOTH: I901
R. ACHILLES ORLANDO CURTOLO, 195
CEP 01144010, SÃO PAULO
SP - BRASIL

LAIWU RUNHUA PLASTIC MASHINERY CO.,LTD.
LAIWU RUNHUA PLASTIC MASHINERY CO.,LTD.
NO.123, LONGTAN EAST AVENUE
CEP 271110, LAIWU - CHINA

LANXESS
LANXESS - INDÚSTRIA DE PRODUTOS QUÍMICOS
ESTANDE/BOOTH: E300
AV MARIA COELHO DE AGUIAR, 215
2º ANDAR, BLOCO B CEP 05804902
SÃO PAULO - SP - BRASIL

LASERFLEX
LASERFLEX MATRIZES GRÁFICAS LTDA.
ESTANDE/BOOTH: M531
AV. MARINGÁ, 553, BRCAO 589 BLOCO 33
CEP 83324000, PINHAIS - PR - BRASIL

LEADER EXTRUSION MACHINERY IND. CO., LTD
LEADER EXTRUSION MACHINERY IND. CO., LTD
ESTANDE/BOOTH: D198
NO.235,SEC. 1,GANGBU RD.,WUQI DIST
CEP 43546, TAICHUNG - TAICHUNG - TAIWAN

PERFIL DA EMPRESA: A LEADER EXTRUSION MACHINERY CO., LTD. TEM MAIS DE 20 ANOS DE EXPERIÊNCIA EM PROJETO E FABRICAÇÃO DE LINHAS COMPLETAS PARA EXTRUSÃO DE TERMOPLÁSTICOS. SOMOS ESPECIALISTAS NA PRODUÇÃO DE EQUIPAMENTOS PARA A FABRICAÇÃO DE CHAPAS RÍGIDAS EM PP, PS, PVC, PC, E TAMBÉM CHAPAS ALVEOLARES EM PP, PC E PET. A FABRICAÇÃO DE LINHAS CUSTOMIZADAS PARA NOSSOS CLIENTES É UM DOS NOSSOS PRINCIPAIS OBJETIVOS. A LEADER AO LONGO DOS ANOS CONQUISTOU EXCELENTE REPUTAÇÃO DEVIDO A SEUS PRODUTOS COM TECNOLOGIA AVANÇADA E ÓTIMA QUALIDADE. OFERECEMOS A MELHOR SOLUÇÃO EM EXTRUSÃO, COM EXTREMO COMPROMISSO COM A QUALIDADE, SERVIÇOS E PRAZO DE ENTREGA, SEMPRE EM PARCERIA COM NOSSOS CLIENTES, COLABORADORES E A EMPRESA. NA LEADER VOCÊ ENCONTRARÁ VERDADEIROS AMIGOS E PARCEIRA EM NEGÓCIOS!. NOSSO LEMA É SERVIÇO CONTÍNUO E CONFIABILIDADE.

COMPANY PROFILE: *LEADER EXTRUSION MACHINERY COMPANY LTD. HAS MORE THAN 20 YEARS EXPERIENCE DESIGNING AND MANUFACTURING PLASTIC EXTRUSION MACHINERY. OUR SPECIALTY IS MANUFACTURE OF PP, PS, PVC, PC SHEET EXTRUSION LINES; AND PP, PC PET HOLLOW PROFILE SHEET EXTRUSION LINES. MANUFACTURING CUSTOMIZED PRODUCTS FOR OUR CLIENTS IS ONE OF OUR MAIN GOALS. LEADER HAS EARNED A MARVELOUS REPUTATION FOR ITS ADVANCED TECHNOLOGY AND RELIABLE QUALITY. WE OFFER THE BEST POSSIBLE EXTRUSION SOLUTION WITHOUT ANY COMPROMISE TO QUALITY, SERVICE, OR DELIVERY.AMONG OUR CUSTOMERS, EMPLOYEES, AND THE COMPANY! LEADER IS YOUR BEST FRIEND AND BUSINESS PARTNER FOREVER. OUR COMPANY MOTTO IS STEADY, SERVICE, AND RELIABILITY. WE ARE DEDICATED TO TECHNOLOGICAL RESEARCH AND DEVELOPMENT, TOTAL CUSTOMER SATISFACTION AND PROVIDING SUPERIOR QUALITY, HIGH PRODUCTION, AND PROFITABLE PLASTIC EXTRUSION MACHINES. THE RESULT IS A WIN-WIN-WIN SITUATION SHARED BY OUR CUSTOMERS, EMPLOYEES, AND THE COMPANY!*

PERFIL DE LA EMPRESA: *LA EMPRESA LÍDER CUENTA CON MÁS DE 20 AÑOS DE EXPERIENCIA EN EL DISEÑO Y LA FABRICACIÓN DE MÁQUINAS EXTRUSORAS DE PLÁSTICO. NUESTRA ESPECIALIDAD ES LA FABRICACIÓN DE MÁQUINAS ESTRUSORAS Y FORMADORAS DE LAS LÁMINAS, PLACAS Y PELÍCULAS PLÁSTICAS. TAMBIÉN SOMOS EMPRESAS ESPECIALISTAS EN EL DESARROLLO DE DIVERSOS MODELOS DE MAQUINARIAS PLÁSTICAS QUE CUENTAN CON LA FABRICACIÓN, REPARACIÓN Y SERVICIO POST VENTA DE LAS PARTES DE LA MAQUINARIA. TRABAJAMOS CON EL ESPÍRITU DE DESARROLLO E INNOVACIÓN, PRECISIÓN , SATISFACCIÓN AL CLIENTE Y SOSTENIBILIDADEN EL DESARROLLO, FABRICACIÓN, ADMINISTRACIÓN Y SERVICIOS POST VENTA DE LAS MÁQUINAS ESTRUSORAS, MÁQUINAS DE ESTIRAMIENTOS DE AMBOS SENTIDOS, MÁQUINAS EXPRIMIDORAS, MÁQUINAS LAMINADORAS, MÁQUINAS DE PELÍCULAS DELGADAS. PRESENTAMOS Y DISEÑAMOS MAQUINARIAS SEGÚN LA NECESIDAD REAL DE LOS CLIENTES PARA OFRECER UN SERVICIO CADA VEZ MEJOR Y SERVICIO POST VENTA DE ALTA CALIDAD.*

LEISTRITZ
LEISTRITZ EXTRUSIONSTECHNIK GMBH
ESTANDE/BOOTH: C040
MARKGRAFENSTRASSE 29 - 39, CEP 90459
NÜRNBERG, BAVARIA - BV - ALEMANHA

LGMT
LGMT EQUIPAMENTOS INDUSTRIAIS LTDA.
ESTANDE/BOOTH: H699
R ORIVALDO SCHNOR 459, CEP 13413078
PIRACICABA - SP - BRASIL

LINDNER RESOURCE GMBH
LUIZ HENRIQUE HARTMANN
ESTANDE/BOOTH: I998
R RUA UMBU, 168, CJ CJ 504 CEP 91350100
PORTO ALEGRE - RS - BRASIL

LINGATEC SOLUÇÃO EM MOVIMENTAÇÃO DE CARGAS LTDA.
LINGATEC SOLUÇÃO EM MOVIMENTAÇÃO DE CARG
ESTANDE/BOOTH: H981
AL DAS LARANJEIRAS, 71, CEP 07740505
CAIEIRAS - SP - BRASIL

LINGMA PLASTICS MACHINERY.,CO LTD
LINGMA PLASTICS MACHINERY.,CO LTD
NO.17 MAOFENG STREET , WEST INDUSTRIAL
HUANGYAN, CEP 318020, TAIZHOU
ZHEJIA - CHINA

LINHAI G-GOOD ADHESIVES CO., LTD.
LINHAI G-GOOD ADHESIVES CO., LTD.
SHINIU VILLAGE,YANJIANG TOWN
CEP 317022, LINHAI - CHINA

LINYI HUAILIANG PLASTIC CO.,LTD
LINYI HUAILIANG PLASTIC CO.,LTD
SOUTH PART TONGDA ROAD
CEP 276000, LINYI - CHINA

LOGWEB EDITORA LTDA.
LOGWEB EDITORA LTDA.
R ENGENHEIRO ROBERTO MANGE, 353
CEP 13208200, JUNDIAI - SP - BRASIL

LOHIA CORP LIMITED
LOHIA CORP LIMITED
ESTANDE/BOOTH: N030
D-3 / A, PANKI INDUSTRIAL ESTATE
CEP 208022, KANPUR,
UTTAR PRADESH
UP - ÍNDIA

LONGKOU FUSHI PACKING MACHINERY CO.,LTD
LONGKOU FUSHI PACKING MACHINERY CO.,LTD
LANGAO INDUSTRIAL ZONE, CEP 265700
LONGKOU - CHINA

LS MTRON
LS MTRON INDUSTRIA DE MAQUINAS AGRICOLAS
ESTANDE/BOOTH: G198
R BERNARDINO FANGANIELLO, 705
CEP 02512000, SÃO PAULO
SP - BRASIL

LUBRIZOL
LUBRIZOL DO BRASIL ADITIVOS LTDA.
ESTANDE/BOOTH: F400
AV NOVE DE JULHO 3653,
CEP 01407000
SÃO PAULO - SP - BRASIL

LUTZ GMBH & CO. KG
LUTZ GMBH & CO. KG
ESTANDE/BOOTH: I970
WUPPERTALER STR. 251, CEP D42653
SOLINGEN - RP - ALEMANHA

MAAG AUTOMATIK DO BRASIL
DOVER DO BRASIL LTDA.
ESTANDE/BOOTH: H530
AV PREF LUIS LATORRE, 9401, GALPAO INDUST 3 CEP 13209430
JUNDIAÍ - SP - BRASIL

MACHMOLDING INTEGRATED SOLUTIONS
ADTEX - INDUSTRIA E COMERCIO DE PLASTICO
ESTANDE/BOOTH: D100
AV 2 - IM, 394, LOTE 6 QUAD
CEP 13500970, RIO CLARO - SP - BRASIL

MAGMAR INDÚSTRIA E COMÉRCIO DE MÁQUINAS LTDA.
MAGMAR INDÚSTRIA E COMÉRCIO DE MAQS. LTD
ESTANDE/BOOTH: K601
R PAULO SILVEIRA COSTA, 13, CEP 04775200, SÃO PAULO - SP - BRASIL

MAINARD
MAINARD COM. DE MEDIDORES DE ESPESSURA L
ESTANDE/BOOTH: G401
EST ANTIGA DO MAR, 84, CASA 2 CEP 04413000, SÃO PAULO - SP - BRASIL

MAIS POLIMEROS
MAIS POLÍMEROS DO BRASIL LTDA.
ESTANDE/BOOTH: B298
RODOVIA ANHANGUERA KM 33 - R SERRA NEGRA, S/N, LOTE 12 - QUADRA 3 CEP 07753060, CAJAMAR - SP - BRASIL

PERFIL DA EMPRESA: A MAIS POLÍMEROS TEM LONGA EXPERIÊNCIA NA DISTRIBUIÇÃO DE RESINAS TERMOPLÁSTICAS PARA AS MAIS DIVERSAS APLICAÇÕES. SABENDO DA IMPORTÂNCIA EM OFERECER RESINAS DE ALTA QUALIDADE E PERFORMANCE MANTEMOS UMA SÓLIDA PARCERIA COM OS MAIORES FABRICANTES DE RESINAS DO PAÍS, E ISSO ALIADO A MUITO MAIS SERVIÇOS: ATENDIMENTO INTEGRAL, ENTREGA PROGRAMADA, ENTREGA EXPRESSA, SUPORTE TÉCNICO. UMA EMPRESA QUE VALORIZA SEUS CLIENTES E INVESTE EM SEUS COLABORADORES COMO PEÇAS-CHAVE PARA O DIFERENCIAL COMPETITIVO. DISTRIBUIDOR: BRASKEM | UNIGEL PP | PEAD | PEBD | PELBD | EVA | PS

MAQPLAS INDÚSTRIA E COMÉRCIO DE MÁQUINAS S.A.
MAQPLAS INDÚSTRIA E COMÉRCIO DE MÁQUINAS
ESTANDE/BOOTH: J420
AV DOUTOR LABIENO DA COSTA MACHADO,3352, CEP 17400000
GARCA - SP - BRASIL

MÁQUINAS MKB
INDÚSTRIA DE MÁQUINAS MKB LTDA.
ESTANDE/BOOTH: J699
RUA HENRIQUE DIAS, 171, 171 TÉRREO CEP 93520270, NOVO HAMBURGO - RS - BRASIL

PERFIL DA EMPRESA: A INDÚSTRIA DE MÁQUINAS MKB LTDA., SITUADA EM NOVO HAMBURGO / RS, COM UMA ADMINISTRAÇÃO JOVEM E DINÂMICA, VEM DESTACANDO-SE HÁ 17 ANOS NO RAMO DE MÁQUINAS PARA EMBALAGENS PLÁSTICAS FLEXÍVEIS, NUM MERCADO ALTAMENTE COMPETITIVO, ONDE TECNOLOGIA, DESIGN, INOVAÇÃO, SEGURANÇA E QUALIDADE SÃO CONDIÇÕES OBRIGATÓRIAS.

MAQUINAS ORLANDELLI
MAQ. ORLANDELLI IND. E COM. LTDA. ME
ESTANDE/BOOTH: O551
R ERERE, 201, CEP 08030400
SÃO PAULO - SP - BRASIL

MAQUINAS SANTORO
HERMITERIO SANTORO NETTO & FILHOS LTDA.
ESTANDE/BOOTH: H698
R. MANUEL PEIXOTO DA MOTA, 40, CEP 03106090, SÃO PAULO - SP - BRASIL

MASTER POLYMERS LTDA.
MASTER POLYMERS LTDA.
ESTANDE/BOOTH: C560
R CARAMURU, 417, CONJUNTO 86 CEP 04138001, SÃO PAULO - SP - BRASIL

PERFIL DA EMPRESA: PRESENTE NO MERCADO BRASILEIRO DESDE 1998, A MASTER POLYMERS COMERCIALIZA E DISTRIBUI RESINAS ESPECIAIS E PLÁSTICOS DE ENGENHARIA PARA OS MAIS DIVERSOS SEGMENTOS E APLICAÇÕES. A EMPRESA REPRESENTA UMA AMPLA VARIEDADE DE PRODUTOS PROVENIENTES DE FORNECEDORES TAIS COMO: EMS-CHEMIE, TEKNOR APEX, MITSUI CHEMICALS, UMG-UBE, BASELL E SINOF. SUA GRANDE EXPERIÊNCIA E CONHECIMENTO TÉCNICO, ALIADA À PARCERIA COM SEUS FORNECEDORES, PERMITE OFERECER AOS SEUS CLIENTES UM SUPORTE DE QUALIDADE E DIFERENCIADO. ESPECIALIDADES: GRIVORY, GRILAMID, GRILON, UHMWPE, SARLINK, POLISULFONAS, ADMER, PPS, PVDF, COMPOSTOS DE PP.

COMPANY PROFILE: *MASTER POLYMERS RESELLS AND DISTRIBUTES SPECIAL RESINS AND ENGINEERING PLASTICS FOR SEVERAL MARKETS AND APPLICATIONS. OUR HIGH TECHNICAL EXPERTISE, ALONG WITH THE STRONG RELATIONSHIPS WE KEEP WITH OUR SUPPLIERS, ALLOW US TO OFFER TECHNICAL SUPPORT ON NEW DEVELOPMENTS, INCLUDING THE SELECTION OF THE MOST APPROPRIATE POLYMER, SUPPORT ON FINITE ELEMENT ANALYSIS, PROCESSING SIMULATIONS AND DESIGN ORIENTATION FOR PARTS AND TOOLS. WITH A HIGHLY CUSTOMIZED SERVICE, WE CAN HELP YOUR COMPANY TO FIND THE ADEQUATE PRODUCT FOR YOUR APPLICATION, HELP YOU TO CARRY OUT A NEW DEVELOPMENT, OR EVEN TO REDUCE YOUR PRODUCTION COSTS. SUPPLIERS: EMS-CHEMIE, TEKNOR APEX, MITSUI CHEMICALS, UMG-UBE, BASELL AND SINOF SPECIALTIES: GRIVORY, GRILAMID, GRILON, UHMWPE, SARLINK, POLYSULFONES, ADMER, PPS, PVDF, PP COMPOUNDS.*

MAXUS
MAXUS COMERCIO E REPRESENTACOES LTDA.
ESTANDE/BOOTH: I631
R PEDRO MILTON DE BRITO 112, CASA 112
CEP 40140630, SALVADOR - BA - BRASIL

MC COMPONENTS
MC COMPONENTS - COMPONENTES PARA MOLDES
ESTANDE/BOOTH: H130
R APIAI, 69, CEP 18035350
SOROCABA - SP - BRASIL

Equiplast ®
Representações
Marca de excelência em máquinas e equipamentos para indústria plástica
Fone/Fax: 55 11 4972-4009
Celular: 55 11 99991-9000
equiplast@terra.com.br

M

MCB MOULD
MCB MOULD
ESTANDE/BOOTH: J011
HUI MIN ROAD, 1, CEP 318020
TAIZHOU - CHINA

MCI INDÚSTRIA E COMÉRCIO DE PRODUTOS ELE
MCI INDÚSTRIA E COMÉRCIO DE PRODUTOS ELE
ESTANDE/BOOTH: J630
AV.CAMPINAS, 367, CEP 06780200
TABOÃO DA SERRA - SP - BRASIL

PERFIL DA EMPRESA: A MCI É UMA EMPRESA GENUINAMENTE BRASILEIRA FUNDADA EM 1996, FABRICANTE DE MÁQUINAS E DISPOSITIVOS PARA SOLDAGEM DE PLÁSTICOS E TECIDOS SINTÉTICOS POR : ULTRASOM, TERMOFUSÃO E FRICÇÃO. NOSSO OBJETIVO É A SATISFAÇÃO DOS NOSSOS CLIENTES, POIS ACREDITAMOS QUE O MELHOR MARKETING É O CLIENTE SATISFEITO. SENDO ASSIM, DESENVOLVEMOS EQUIPAMENTOS SOB MEDIDA PARA ATENDER AS SUAS NECESSIDADES.

MD MOLDES
MD MOLDES, LTDA.
ESTANDE/BOOTH: R174
AV. CIDADE MARINGÁ, 441, 2º B/C/D, EDIFÍCIO D' AQUÉM CEP 2400218
LEIRIA - PORTUGAL

MEBIUS COMÉRCIO DE MÁQUINAS INDUSTRIAIS
MEBIUS COMÉRCIO DE MÁQUINAS INDUSTRIAIS
ESTANDE/BOOTH: H540
RUA NOEL ROSA, 417, CEP 09380330
MAUÁ - SP - BRASIL

PERFIL DA EMPRESA: A MEBIUS ATUA HÁ MAIS DE 10 ANOS NA ASSESSORIA E DESENVOLVIMENTO DE EMPRESAS NO PROCESSO DE MODERNIZAÇÃO, CUSTOMIZAÇÃO E AUTOMAÇÃO INDUSTRIAL PARA OS TRANSFORMADORES DA INDÚSTRIA DE PLÁSTICO, NOS MAIS DIVERSOS RAMOS. ALÉM DE REPRESENTANTE DOS MANIPULADORES STAR SEIKI, A MEBIUS PROJETA E FABRICA SOBRE ENCOMENDA, DISPOSITIVOS E PROTEÇÕES ESPECIAIS, SISTEMAS DE IML (IN MOULD LABEL), CÉLULAS DE MONTAGEM E DIVERSOS TIPOS DE GARRAS PARA ROBÔS COM AS DIVERSAS FUNÇÕES, COMO: EXTRAÇÃO SIMPLES, EXTRAÇÃO E COLOCAÇÃO DE INSERTOS E CORTE DE CANAL. TODOS OS DISPOSITIVOS SÃO FABRICADOS DENTRO DA NORMA NR-12. AGORA TAMBÉM ATUANDO NA LINHA DE ALIMENTADORES INDIVIDUAIS E DOSADORES GRAVIMÉTRICOS. A MEBIUS NÃO É APENAS MAIS UMA EMPRESA DE AUTOMAÇÃO, E SIM UMA EMPRESA QUE BUSCA INSISTENTEMENTE A MELHOR SOLUÇÃO PARA SUA EMPRESA, FAZENDO A AUTOMAÇÃO DE SUA FÁBRICA ACONTECER.

MECAFLEX INTERMEDIAÇÕES
MARCELO CARVALHO CARDOSO
ESTANDE/BOOTH: E420
RUA PEDRINA MARIA DA SILVA VALENTE, 30
SALA 52 CEP 5782450
SÃO PAULO - SP - BRASIL

PERFIL DA EMPRESA: INTERMEDIAÇÃO, CONSULTORIA E TREINAMENTO DE MÁQUINAS, UPGRADE DE EQUIPAMENTOS, RTROFIT, AUTOMAÇÃO E AVALIAÇÕES TÉCNICAS.

MECALOR SOLUÇÕES EM ENGENHARIA TÉRMICA
MECALOR SOLUÇÕES EM ENGENHARIA TÉRMICA L
ESTANDE/BOOTH: L198
R DA BANDUIRA, 219, CEP 02181170
SÃO PAULO - SP - BRASIL

PERFIL DA EMPRESA: MECALOR SOLUÇÕES EM ENGENHARIA TÉRMICA É UMA EMPRESA NACIONAL FUNDADA EM 1960, TENDO COMO FOCO A LIDERANÇA NO FORNECIMENTO DE UMA AMPLA LINHA DE EQUIPAMENTOS DIFERENCIADOS PARA O CONTROLE TÉRMICO DE DIVERSOS PROCESSOS. A TRADIÇÃO E O PIONEIRISMO CONSTRUÍDOS EM MAIS DE MEIO SÉCULO ESTÃO ASSEGURADOS POR UMA EQUIPE JOVEM, MOVIDA PELA PAIXÃO DE FAZER BEM FEITO, E ORIENTADA POR PROFISSIONAIS COM VASTA EXPERIÊNCIA, QUE APLICAM OS ENSINAMENTOS DO PASSADO ÀS IDEIAS FUTURISTAS PARA MANTER A MECALOR COMO A LOCOMOTIVA EM INOVAÇÕES TECNOLÓGICAS, SUSTENTANDO A CONFIABILIDADE NOS MERCADOS DE ATUAÇÃO E O CONTENTAMENTO POR PARTE DE UMA EXTENSA LISTA DE CLIENTES CONQUISTADOS EM TODA AMÉRICA LATINA, TORNANDO-A REFERÊNCIA QUANDO O ASSUNTO É SOLUÇÕES COMPLETAS EM ENGENHARIA TÉRMICA. A CRIATIVIDADE E A FLEXIBILIDADE PARA ATENDER AS EXIGÊNCIAS DE UM MERCADO EM MOVIMENTO É A BANDEIRA DE UMA EMPRESA QUE PRESERVA A REPUTAÇÃO DE EXCELÊNCIA NA FABRICAÇÃO, ATENDIMENTO, ASSISTÊNCIA TÉCNICA E PÓS-VENDA.

COMPANY PROFILE: *MECALOR THERMAL ENGINEERING SOLUTIONS IS A NATIONAL COMPANY FOUNDED IN 1960, FOCUSING ON LEADERSHIP IN PROVIDING A WIDE RANGE OF DIFFERENT EQUIPMENT FOR THE THERMAL CONTROL OF VARIOUS PROCESSES. THE PIONEERING TRADITION AND BUILT ON MORE THAN HALF A CENTURY ARE ASSURED BY A YOUNG TEAM, DRIVEN BY THE PASSION TO DO WELL, AND DRIVEN PROFESSIONAL WITH EXTENSIVE EXPERIENCE, APPLYING THE LESSONS OF THE PAST TO THE FUTURISTIC IDEAS HOW TO KEEP THE LOCOMOTIVE IN MECALOR TECHNOLOGICAL INNOVATIONS, MAINTAINING RELIABILITY IN ITS MARKETS AND CONTENTMENT BY AN EXTENSIVE LIST OF CUSTOMER WINS ACROSS LATIN AMERICA, MAKING IT THE BENCHMARK WHEN IT COMES TO THERMAL ENGINEERING. CREATIVITY AND FLEXIBILITY TO MEET THE DEMANDS OF A MARKET MOVEMENT IS THE FLAG OF A COMPANY THAT MAINTAINS A REPUTATION OF EXCELLENCE IN MANUFACTURING, SERVICE, TECHNICAL SUPPORT AND AFTER-SALES.*

PERFIL DE LA EMPRESA: *MECALOR SOLUCIONES EN INGENIERÍA TÉRMICA ES UNA EMPRESA NACIONAL FUNDADA EN 1960, CENTRÁNDOSE EN EL LIDERAZGO EN LA PRESTACIÓN DE UNA AMPLIA GAMA DE DIFERENTES EQUIPOS PARA EL CONTROL TÉRMICO DE LOS DISTINTOS PROCESOS. LA TRADICIÓN DE PIONERO Y CONSTRUIDO EN MÁS DE MEDIO SIGLO SE ASEGURA POR UN EQUIPO JOVEN, IMPULSADO POR LA PASIÓN PARA HACERLO BIEN, Y CONDUCIDO PROFESIONAL CON AMPLIA EXPERIENCIA, APLICANDO LAS LECCIONES DEL PASADO A LAS IDEAS FUTURISTAS CÓMO MANTENER LA LOCOMOTORA EN MECALOR INNOVACIONES TECNOLÓGICAS, MANTENIENDO LA FIABILIDAD DE SUS MERCADOS Y LA ALEGRÍA POR UNA EXTENSA LISTA DE CLIENTE GANA EN TODA AMÉRICA LATINA, CONVIRTIÉNDOSE EN EL PUNTO DE REFERENCIA EN LO QUE RESPECTA A LA INGENIERÍA TÉRMICA. LA CREATIVIDAD Y LA FLEXIBILIDAD PARA SATISFACER LAS DEMANDAS DE UN MOVIMIENTO DEL MERCADO ES LA BANDERA DE UNA EMPRESA QUE MANTIENE UNA REPUTACIÓN DE EXCELENCIA EN LA FABRICACIÓN, SERVICIO, SOPORTE TÉCNICO Y POSTVENTA.*

MECANOPLAST INDÚSTRIA E COMÉRCIO LTDA.
MECANOPLAST IND. E COM. LTDA.
ESTANDE/BOOTH: K599
R 18-BE, 505, CEP 13501350
RIO CLARO - SP - BRASIL

MECASONIC
MECASONIC PLASTIC WELDIND SOLUTIONS
ESTANDE/BOOTH: I150
TECHNOSITE ALTÉA, 234, RUE GEORGES CHARPAK CEP 74100, JUVIGNY - FRANÇA

PERFIL DA EMPRESA: MECASONIC: O SEU PARCEIRO NO DESENVOLVIMENTO DE SOLUÇÕES DE SOLDADURA PARA TERMOPLÁSTICOS E METAIS NÃO FERROSOS. UM POUCO DE HISTÓRIA ... FUNDADA EM 1969 POR JEAN-PIERRE SCOTTO, A MECASONIC INICIOU O SEU PERCURSO COMO UMA EMPRESA QUE FABRICAVA APENAS MÁQUINAS DE SOLDADURA ULTRASONS. ESTAVA DADO O PRIMEIRO PASSO PARA O QUE É HOJE A MECASONIC, E RAPIDAMENTE AFIRMA-SE COMO UMA EMPRESA LIDER NO SECTOR. EM 1981 FOI ADQUIRIDA PELO GRUPO FORWARD TECHNOLOGY INDUSTRIES PLC, UMA EMPRESA COM SEDE EM LONDRES. O VIRAR DO SÉCULO, MAIS CONCRETAMENTE EM 2000, MARCA A ENTRADA DA MECASONIC NA CREST ULTRASONICS, UM GRUPO INTERNACIONAL COM SEDE NOS EUA. DESDE ENTÃO, A MECASONIC TEM VINDO A AUMENTAR E A DIVERSIFICAR A SUA OFERTA DE SERVIÇOS E SOLUÇÕES TÉCNICAS. É ESTE ESPÍRITO INOVADOR QUE TEM PERMITIDO À MECASONIC DISPONIBILIZAR A TODOS OS SEUS CLIENTES, UM CONJUNTO DIVERSIFICADO E ABRANGENTE DE SOLUÇÕES TÉCNICAS, E DAR RESPOSTA EFICAZ AOS DESAFIOS QUE NOS SÃO COLOCADOS TODOS OS DIAS.

COMPANY PROFILE: *MECASONIC: YOUR THERMOPLASTIC JOINING SPECIALIST. SOME HISTORY... FOUNDED IN 1969 BY JEAN-PIERRE SCOTTO INITIALLY AS A COMPANY TO MANUFACTURE ULTRASONIC WELDERS, MECASONIC QUICKLY ESTABLISHED ITSELF AS A LEADER IN ITS FIELD. IN 1981 IT WAS ACQUIRED BY FORWARD TECHNOLOGY INDUSTRIES PLC, A LONDON-BASED COMPANY. ITS TAKEOVER IN 2000 MARKED ITS ENTRY INTO CREST ULTRASONICS, A US-BASED INTERNATIONAL GROUP. SINCE THEN, MECASONIC HAS CONTINUED TO DIVERSIFY AND GROW. IT IS THIS INNOVATIVE SPIRIT THAT HAS ENABLED US TO BRANCH OUT INTO OTHER WELDING TECHNOLOGIES IN ORDER TO BEST MEET YOUR NEEDS:*

KNOWN FOR ITS MACHINES, TOOLS AND CUSTOMER SERVICE, MECASONIC HAS ALWAYS BEEN SYNONYMOUS WITH QUALITY, ROBUSTNESS, EFFICIENCY AND INNOVATION. MECASONIC IS ONE OF THE TECHNOLOGY HUBS OF THE US-BASED CREST ULTRASONICS GROUP, WHICH IS PRESENT ON EVERY CONTINENT. TODAY, OUR NETWORK OF DISTRIBUTORS, REPRESENTATIVES AND SUBSIDIARIES SPANS MORE THAN 22 COUNTRIES.

PERFIL DE LA EMPRESA: *MECASONIC, LA SOLUCIÓN DE ENSAMBLAJE DE TERMOPLÁSTICOS. UN POCO DE HISTORIA... LA EMPRESA FUE CREADA EN 1969 POR JEAN-PIERRE SCOTTO PARA DEDICARSE A LA FABRICACIÓN DE APARATOS DE SOLDADURA POR ULTRASONIDOS. EN LOS AÑOS SIGUIENTES, MECASONIC SE IMPUSO RÁPIDAMENTE COMO LÍDER DE ESTE SECTOR. EN 1981, FORWARDTECHNOLOGY INDUSTRIES PLC (LONDRES) ADQUIRIÓ MECASONIC. UNA NUEVA ADQUISICIÓN EN EL AÑO 2000 MARCARÍA LA ENTRADA EN EL GRUPO INTERNACIONAL CREST ULTRASONICS (EE. UU). DESDE ENTONCES, MECASONIC NO HA PARADO DE DIVERSIFICARSE Y EVOLUCIONAR. GRACIAS A ESTE ESPÍRITU INNOVADOR, NOS HEMOS EXPANDIDO HACIA OTRAS TECNOLOGÍAS DE SOLDADURA PARA RESPONDER A SUS NECESIDADES DEL MEJOR MODO POSIBLE: VIBRACION, LASER, IMPULSO DE AIRE CALIENTE, PLACA CALIENTE, ULTRASONS, ROTACION.*

MEGA SISTEMAS
MEGA SISTEMAS CORPORATIVOS S/A
ESTANDE/BOOTH: K940
R 4, 21, LT 1 2 18 E 19 QUADRAB KM AL
CEP 13312902, ITU - SP - BRASIL

MEGA STEEL
MEGA STEEL INDÚSTRIA MECÂNICA LTDA.
ESTANDE/BOOTH: G100
R MACASSIT, 611, CEP 13347190
INDAIATUBA - SP - BRASIL

MEIO FILTRANTE
L3PPM PUBLICIDADE PROPAGANDA E MARKETING LTDA.
RUA ACARANGA 330
SANTO ANDRÉ - SP - BRASIL

METACONTROL
A. O. S. MOREIRA REFRIGERAÇÃO E CONTROLE
ESTANDE/BOOTH: E198
AV MARCOS ANTONIO SALVADOR, 306, CASA 02 CEP 07176630, GUARULHOS - SP - BRASIL

PERFIL DA EMPRESA: A METACONTROL ATUA HÁ 15 ANOS NA PRESTAÇÃO DE SERVIÇOS QUALIFICADOS NA ÁREA DE REFRIGERAÇÃO INDUSTRIAL, FORNECENDO EQUIPAMENTOS DE ALTO PADRÃO PARA O CONTROLE TÉRMICO DE MÚLTIPLOS PROCESSOS, SENDO INEXISTENTE O ÍNDICE DE INCONFORMIDADE APRESENTADO EM GARANTIA, POSSIBILITANDO A SUSTENTAÇÃO DA CONFIABILIDADE NAS RELAÇÕES E A AMPLIAÇÃO DA LISTA DE EMPRESAS ATENDIDAS EM TODO TERRITÓRIO NACIONAL. COM FOCO NA DIVERSIFICAÇÃO CONSTANTE DE SEUS PRODUTOS E SERVIÇOS, TORNOU-SE LÍDER REFERENCIAL EM SOLUÇÕES INOVADORAS PARA OS MERCADOS DE ATUAÇÃO, SUPRINDO AS EXIGÊNCIAS DE SEUS INÚMEROS CLIENTES POR MEIO DE UMA EQUIPE TÉCNICA E COMERCIAL EXTREMAMENTE ÁGIL E COMPROMETIDA COM A EXCELÊNCIA, AFINAL, SEU CONTROLE TÉRMICO É A NOSSA META.

METALPRINT IND E COM DE MAT TAMPOG LTDA.
METALPRINT INDUSTRIA E COMERCIO DE MATER
ESTANDE/BOOTH: H971
R ALEIXO WZOREK, 919, CEP 83708070
ARAUCÁRIA - PR - BRASIL

www.mh.ind.br

MH EQUIPAMENTOS
MH EQUIPAMENTOS LTDA.
ESTANDE/BOOTH: H998
AV. PEDRO DE SOUZA LOPES, 776
CEP 07074000, GUARULHOS - SP - BRASIL

PERFIL DA EMPRESA: FUNDADA EM 1961, PARA ATENDER À CRESCENTE INDUSTRIALIZAÇÃO DA REGIÃO, COM A PRODUÇÃO DE EQUIPAMENTOS ESPECIALMENTE PROJETADOS PARA NOSSOS CLIENTES. TEVE PARTICIPAÇÃO DECISIVA FACE À PREMENTE NECESSIDADE DE NACIONALIZAÇÃO DE EQUIPAMENTOS ATÉ ENTÃO IMPORTADOS PELA INDÚSTRIA ALIMENTÍCIA, QUÍMICA, PLÁSTICA E DE DERIVADOS.

COMPANY PROFILE: *FOUNDED ON 1961, AIMING AT FULFILLING THE INCREASING INDUSTRIALIZATION IN REGION WITH THE PRODUCTION OF EQUIPMENT SPECIFICALLY DESIGNED TO OUR CUSTOMERS. IT HAD A DECISIVE PARTICIPATION IN THE FULFILLMENT OF THE URGENT REQUIREMENT OF EQUIPMENT NATIONALIZATION, UP TO THAT TIME IMPORTED BY FOOD, CHEMICAL, PLASTIC AND DERIVATIVES INDUSTRIES.*

PERFIL DE LA EMPRESA: *FUNDADA EN 1961 PARA ATENDER LA CRECIENTE INDUSTRIALIZACIÓN DE LA REGIÓN GRACIAS A LA PRODUCCIÓN DE EQUIPOS PROYECTADOS ESPECIALMENTE PARA NUESTROS CLIENTES. SU PARTICIPACIÓN SE DEFINIÓ POR LA NECESIDAD DE NACIONALIZAR LOS EQUIPOS QUE HASTA ENTONCES ERAN IMPORTADOS POR LA INDUSTRIA ALIMENTICIA, QUÍMICA, PLÁSTICA Y DE DERIVADOS.*

MICROJETT EQUIPAMENTOS
MICROJETT EQUIP. INDUSTRIAIS LTDA. ME
ESTANDE/BOOTH: F150
R. SALVADOR GOBETH, 243
CEP 13414115, PIRACICABA
SP - BRASIL

MILLIKEN DO BRASIL
MILLIKEN DO BRASIL COMERCIO TEXTIL E REP
ESTANDE/BOOTH: C599
AV. NAÇÕES UNIDAS, 12551
ANDAR 22 ANEX CEP 04578903
SÃO PAULO - SP - BRASIL

MITSUI CHEMICALS DO BRASIL
MITSUI CHEMICALS DO BRASIL COMERCIO LTDA.
ESTANDE/BOOTH: C598
R LEONCIO DE CARVALHO, 234, CJ 31 E 32 ED GATTAS E E CEP 04003010, SÃO PAULO
SP - BRASIL

MMS PLÁSTICOS
MMS SP INDÚSTRIA E COMÉRCIO DE PLÁSTICOS
ESTANDE/BOOTH: F998
R PIAU, 381, CEP 07176170, GUARULHOS
SP - BRASIL

MOLDES RP
MOLDES RP-INDÚSTRIA DE MOLDES SU, LDA
ESTANDE/BOOTH: J701
NOVA MOINHO DE CIMA , 155
CEP 2430402, PT - PORTUGAL

PERFIL DA EMPRESA: EMPRESA COM TECNOLOGIA DE PONTA NA FABRICAÇÃO DE MOLDES, ESPECIALIZADA NA PRODUÇÃO DE MOLDES PARA INJEÇÃO ASSISTIDA POR GÁS, BI OU MULTI-COMPONENTES E DE ALTA TECNOLOGIA DE CINEMÁTICA.

M

MOLDIT, S.A.
MOLDIT, S.A.
ESTANDE/BOOTH: R172
ZONA INDUSTRIAL UL, LOUREIRO, PO BOX 28, CEP 3721903, MARINHA GRANDE - PORTUGAL

MOLTEC
MOLTEC INDÚSTRIA E COMÉRCIO DE MOLDES LT
ESTANDE/BOOTH: I198
R. OLIVIA GUEDES PENTEADO, 1271 CEP 04766001, SÃO PAULO SP - BRASIL

MOOG
MOOG DO BRASIL CONTROLES LTDA.
ESTANDE/BOOTH: M599
R PRF CAMPOS DE OLIVEIRA, 338 CEP 04675100, SÃO PAULO - SP - BRASIL

MORETTO DO BRASIL
MORETTO DO BRASIL IND, COM ,IMP E EXP DE
ESTANDE/BOOTH: B100
EST DUILIO BELTRAMINI , 7113 CEP 13278078, VALINHOS - SP - BRASIL

MOSS SRL
MOSS S.R.L.
ESTANDE/BOOTH: K130
VIA L. PASTEUR, 123/1, CEP 42122, REGGIO EMILIA - RE - ITÁLIA

MOTAN-COLORTRONIC
MOTAN-COLORTRONIC COMERCIO E DISTRIBUIÇÃO
ESTANDE/BOOTH: F011
ROD SP 308, S/N, KM 157 CEP 13423170, PIRACICABA - SP - BRASIL

MTF TERMOFORMADORAS
V M IND E COM DE EQUIP P/ EMB PLASTICA E
ESTANDE/BOOTH: I500
R VICTOR ODORICO BUENO, 595, GALPÃO H CEP 07600000, MAIRIPORÃ - SP - BRASIL

MULTI PACK PLAS
MULTI PACK PLAS INDUSTRIA E COMERCIO
ESTANDE/BOOTH: J198
RUA MANUEL HARE PERALTA, 424, CEP 06290120, OSASCO - SP - BRASIL

MULTICEL
MULTICEL PIGMENTOS INDUSTRIA E COMERCIO
ESTANDE/BOOTH: B499
EST PARTICULAR SADAE TAKAGI, 3300, CEP 09852070, SÃO BERNARDO DO CAMPO - SP - BRASIL

MULTI-UNIÃO COMERCIO E USINAGEM LTDA.
MULTI UNIÃO COMÉRCIO E USINAGEM LTDA.
ESTANDE/BOOTH: O531
R JOAO BOSCO, 122, CEP 13460000, NOVA ODESSA - SP - BRASIL

NANJING JINLING CHEMICAL CO.,LTD.
NANJING JINLING CHEMICAL CO.,LTD.
NO.55 JINHUA ROAD,CHEMICAL INDUSTRY PARK, CEP 210047, NANJING - CHINA

NANKING SHEARING MACHINERY MANUFACUTRUER
NANKING SHEARING MACHINERY MANUFACUTRUER
NO.11,QING HU ROAD,INDUSTRIAL AREA ,HU SHU TOWN,JIANGNI, CEP 211100, NANJING - CHINA

NANOX
NANOX TECNOLOGIA SA
ESTANDE/BOOTH: P061
R. CID SILVA CESAR, 1070, CEP 13560460, SÃO CARLOS - SP - BRASIL

NAROTO, INDIA
N. A. ROTO MACHINES & MOULDS INDIA
ESTANDE/BOOTH: G040
NAROTO HOUSE, 3725, PHASE - IV, GIDC VATVA, CEP 382445, AHMEDABAD - GJ - ÍNDIA

NAZKOM
NAZKOM INSTRUMENTOS LTDA.
ESTANDE/BOOTH: F800
R AMÉRICA CENTRAL 273, CEP 04755010, SÃO PAULO - SP - BRASIL

NEI
TL PUBLICAÇÕES ELETRÔNICAS
R BRG TOBIAS, 356, 5 AND SL 51 CEP , SÃO PAULO - SP - BRASIL

NEUPLAST INDÚSTRIA E COMÉRCIO DE PLÁSTICOS LTDA.
NEUPLAST INDÚSTRIA E COMÉRCIO DE PLÁSTIC
ESTANDE/BOOTH: A900
AV PRES JUSCELINO KUBITSCHEK DE OLIVEIRA, 5526, CEP 07252000, GUARULHOS - SP - BRASIL

NEXO
NEXO INTERNATIONAL LTDA.
ESTANDE/BOOTH: G701
R FRANSCISCO LEITAO 469, SALA 1307 CEP 05414025, SÃO PAULO - SP - BRASIL

NINGBO HAIJING PLASTIC MACHINERY CO.,LTD
NINGBO HAIJING PLASTIC MACHINERY CO.,LTD
NO.1289 TANJIALING WEST ROAD,YUYAO, CEP 315409, NINGBO - CHINA

NINGBO HWAMDA MACHINERY CO.,LTD
NINGBO HWAMDA MACHINERY CO.,LTD
DONGHAI ROAD NO.36, XIAOGANG,BEILUN, CEP 315800, NINGBO - CHINA

NINGBO JINYI PRECISION MACHINERY CO., LT
NINGBO JINYI PRECISION MACHINERY CO., LT
NO.158?QIANCHENG ROAD,ZHENHAI DISTRICT, CEP 315200, NINGBO - CHINA

NINGBO MENGKWA
NINGBO MENGKWA MACHINERY IMPORT & EXPORT
ESTANDE/BOOTH: K060A
R MARCOS GORRESEN, 295, SL 01 CEP 89240000, SÃO FRANCISCO DO SUL SC - BRASIL

NINGBO NETRUE INETRNATIONAL CO.,LTD
NINGBO NETRUE INETRNATIONAL CO.,LTD
ROOM 1304, NO.666 JINGJIA ROAD, CEP 315040, NINGBO - CHINA

NINGBO QINGHU ELASTOMER SCIENCE & TECHNO
NINGBO QINGHU ELASTOMER SCIENCE & TECHNO
407 MINGZHU RD., NINGBO NATIONAL HI-TECH INDUSTRIAL DEV, CEP 315040, NINGBO - CHINA

NINGBO UNION POWER PLASTIC MACHINERY CO
NINGBO UNION POWER PLASTIC MACHINERY CO
NING BO YINGZHOU GAO QIAO XIN ZHUANG, CEP 315000, NINGBO - CHINA

NISSEI ASB
NISSEI ASB SUDAMÉRICA LTDA.
ESTANDE/BOOTH: M098
AV QUEIROZ FILHO, 1700, EDIFICIO SKY TOWER CONJ 108 CEP 05319000, SÃO PAULO - SP - BRASIL

NORDSON
NORDSON CORP. POLYMER PROCESSING SYSTEMS
ESTANDE/BOOTH: K600

645 HEMBREE PARKWAY SUITE D, CEP GA30076, ROSWELL - GA - ESTADOS UNIDOS

PERFIL DA EMPRESA: SISTEMAS DE PROCESSAMENTO DE POLÍMEROS. A CORPORAÇÃO NORDSON OFERECE AOS CLIENTES UMA EXCLUSIVA AMPLA GAMA DE TECNOLOGIAS PARA A FUSÃO, O ACONDICIONAMENTO E DISTRIBUIÇÃO, DANDO FORMA AOS PLÁSTICOS. APÓS UMA SÉRIE DE AQUISIÇÕES ESTRATÉGICAS, A NORDSON AGORA FABRICA SISTEMAS DE PELETIZAÇÃO BAIXO DÁGUA E COMPONENTES DE PRECISÃO DE FLUXO COMEÇANDO COM CAMISAS E ROSCAS PARA EXTRUSÃO E MOLDAGEM E PROCEDENDO A JUSANTE PARA OS CABEÇOTES USADOS PARA A PRODUÇÃO DE PELÍCULAS, LÂMINAS, REVESTIMENTOS E GRÃOS. E ENTRE ELES HÁ UMA DIVERSIDADE DE COMPONENTES CRÍTICOS, TAIS COMO SISTEMAS DE FILTRAGEM, BOMBAS E VÁLVULAS.

COMPANY PROFILE: *NORDSON CORPORATIONS POLYMER PROCESSING SYSTEMS LINE OF BUSINESS, PROVIDES CUSTOMERS WITH A UNIQUELY BROAD RANGE OF TECHNOLOGIES FOR MELTING, CONDITIONING, DISPENSING, AND GIVING SHAPE TO PLASTICS. FOLLOWING A SERIES OF STRATEGIC ACQUISITIONS, NORDSON NOW MANUFACTURES UNDERWATER PELLETIZING SYSTEMS AND PRECISION MELT STREAM COMPONENTS STARTING WITH THE SCREWS AND BARRELS FOR EXTRUSION AND MOLDING AND PROCEEDING DOWNSTREAM TO THE DIES USED TO PRODUCE FILM, SHEET, COATINGS, AND PELLETS. IN BETWEEN ARE A DIVERSITY OF CRITICAL COMPONENTS SUCH AS FILTRATION SYSTEMS, PUMPS, AND VALVES. ALL OF THE BUSINESSES THAT NORDSON HAS ACQUIRED TO FORM ITS POLYMER PROCESSING SYSTEMS PRODUCT LINE ARE LEADING SUPPLIERS OF COMPONENTS FOR MELT PROCESSING PRODUCTION LINES, EXCEL IN PRECISION ENGINEERING, AND PLACE A HIGH VALUE ON SUPPORTING CUSTOMERS AND STANDING BY THEM LONG AFTER THE SALE. NORDSONS CUSTOMERS WILL BENEFIT FROM THE WIDE RANGE OF PRODUCT OFFERINGS AVAILABLE.*

PERFIL DE LA EMPRESA: *SISTEMAS DE PROCESAMIENTO DE POLÍMEROS LA LÍNEA DE NEGOCIOS DE SISTEMAS DE PROCESAMIENTO DE POLÍMEROS DE NORDSON CORPORATION OFRECE A LOS CLIENTES UNA AMPLIA Y EXCLUSIVA GAMA DE TECNOLOGÍAS PARA LA FUSIÓN, ACONDICIONAMIENTO, DISPENSACIÓN Y DAR FORMA A LOS PLÁSTICOS. TRAS UNA SERIE DE ADQUISICIONES ESTRATÉGICAS, NORDSON AHORA FABRICA SISTEMAS DE PELETIZACIÓN BAJO EL AGUA Y COMPONENTES DE PRECISIÓN DEL FLUJO DE MASA FUNDIDA QUE COMIENZAN CON LOS TORNILLOS Y BARRILES PARA EXTRUSIÓN Y CONTINUANDO A LAS INSTALACIONES INFERIORES DE LAS MOLDES UTILIZADAS PARA PRODUCIR PELÍCULAS, LÁMINAS, RECUBRIMIENTOS, Y LOS PELLETS. EN EL MEDIO ESTÁN UNA DIVERSIDAD DE COMPONENTES CRÍTICOS, TALES COMO LOS SISTEMAS DE FILTRACIÓN, BOMBAS Y VÁLVULAS.*

NOTICIERO DEL PLÁSTICO

EDITORA EMMA FIORENTINO PUBLICACIONES TECNICAS S.R.L

ESTADOS UNIDOS 2776, 1º A CAPITAL FEDERAL

NOVA ELOS RECICLAGEM

RICARDO VELASCO NUNES - EPP

ESTANDE/BOOTH: H901

R ANTONIETA RUDGE DEL PICCHIA, 446, CEP 11350080, SÃO VICENTE - SP - BRASIL

PERFIL DA EMPRESA: A NOVA ELOS É UMA EMPRESA ESPECIALIZADA NA RECICLAGEM DE TUBOS DE POLIETILENO DE ALTA DENSIDADE (PEAD). INSTALADA EM SÃO VICENTE/SP DESDE 1997, TEM COMO MISSÃO REMOVER AS SOBRAS E SUCATAS DE PEAD DEPOSITADAS EM ÁREAS IMPRÓPRIAS PARA O DESCARTE E SER A SOLUÇÃO PARA EMPRESAS QUE BUSCAM UMA DESTINAÇÃO AMBIENTALMENTE ADEQUADA PARA OS SEUS RESÍDUOS. O FOCO DA EMPRESA É A CAPTAÇÃO SOMENTE DE TUBOS DE PEAD, POR ISSO A MATÉRIA PRIMA PRODUZIDA SE MANTÉM COM ALTA QUALIDADE. NO PROCESSO DE RECICLAGEM DA NOVA ELOS, É FEITA A SEPARAÇÃO DO PEAD PE 80 E DO PEAD PE 100, CONFORME NECESSIDADE DOS CLIENTES. SÃO PRODUZIDOS GRÃOS NA COR AMARELA (PEAD PE 80), LARANJA (PEAD PE 100), AZUL CLARO (PEAD PE 80), AZUL ESCURO (PEAD PE 100) E NO PRETO (PEAD PE 80 E PE 100), COM DISPONIBILIDADE DE ACORDO COM ESTOQUE DE FORNECIMENTO. COM SEUS SERVIÇOS, A NOVA ELOS MANTÉM O POLIETILENO DE ALTA DENSIDADE EM SEU CICLO E O OBJETIVO DA EMPRESA EM CONTRIBUIR COM A PRESERVAÇÃO DO MEIO AMBIENTE É ATINGIDO.

NOVATRIGO GROUP

NOVA TRIGO RESINAS TERMOPLÁSTICAS LTDA.

ESTANDE/BOOTH: G500

TV CLAUDIO ARMANDO, 171, BLOCO: 01 GALPOES 11 E 14, CEP 09861730, SÃO BERNARDO DO CAMPO - SP - BRASIL

NOVAX

NOVAX IMPORTAÇÃO E EXPORTAÇÃO LTDA.

ESTANDE/BOOTH: C698

R EMILIO BLUM, 131, TORRE B CEP 88020010, FLORIANÓPOLIS - SC - BRASIL

NTG

NTG EQUIPAMENTOS INDUSTRIAIS LTDA.

ESTANDE/BOOTH: K651

R FRANCISCO MOMMENSHON 50, BLOCO C CEP 07700000, CAIEIRAS - SP - BRASIL

NUBIOLA - TRANSCOR

NUBIOLA COLOMBIA PIGMENTOS S.A.

ESTANDE/BOOTH: C441

AVDA. ORIENTAL, 52-82, APDO. 8798 CEP 8798, MEDELLIN - COLÔMBIA

NZ COOPERPOLYMER

NZ COOPERPOLYMER TERMOPLÁSTICOS DE ENGEN

ESTANDE/BOOTH: B630

EST SÃO JOAO ARACARIGUAMA, 385, CEP 18140000, SÃO ROQUE - SP - BRASIL

PERFIL DA EMPRESA: A NZ COOPERPOLYMER ESTÁ HÁ MAIS DE 20 ANOS NO MERCADO NACIONAL PRODUZINDO COMPOSTOS TERMOPLÁSTICOS DE ENGENHARIA PARA DIVERSOS SEGMENTOS DA INDÚSTRIA. COM INVESTIMENTOS EM TECNOLOGIA E TREINAMENTO DE NOSSOS COLABORADORES, A EMPRESA ATUALMENTE É CERTIFICADA ISO 9001:2008. COM MODERNO LABORATÓRIO PARA ENSAIO FÍSICO-QUÍMICOS, A NZ COOPERPOLYMER COMPROVA A TOTAL QUALIDADE DE SEUS PRODUTOS, BEM COMO O DESENVOLVIMENTO DE FORMULAÇÃO ESPECÍFICAS. POSSUÍMOS EXTRUSORA MONO E DUPLA ROSCA DE LABORATÓRIO, ALÉM DE INJETORA VERTICAL E HORIZONTAL 86T, COM A FINALIDADE DE ASSEGURAR NOSSO PRODUTO DENTRO DOS PARÂMETROS PRÉ ESTABELECIDOS E EVIDENCIADOS NO CERTIFICADO DE QUALIDADE.

COMPANY PROFILE: *NZ COOPERPOLYMER IS FOR OVER 20 YEARS IN DOMESTIC MARKET PRODUCING THERMOPLASTIC COMPOSITES ENGINEERING FOR VARIOUS INDUSTRY SEGMENTS. WITH INVESTMENTS IN TECHNOLOGY AND TRAINING OF OUR EMPLOYEES , THE COMPANY IS CURRENTLY CERTIFIED ISO 9001 : 2008 . WITH MODERN LABORATORY FOR PHYSICAL AND CHEMICAL TESTING, NZ COOPERPOLYMER PROVES THE OVERALL QUALITY OF THEIR PRODUCTS AND THE DEVELOPMENT OF SPECIFIC FORMULATION. WE EXTRUDER MONO AND DUAL LABORATORY THREAD , AND VERTICAL HORIZONTAL INJECTION AND 86T , IN ORDER TO ENSURE OUR PRODUCT WITHIN THE PRE PARAMETERS ESTABLISHED AND DOCUMENTED IN THE QUALITY CERTIFICATE.*

PERFIL DE LA EMPRESA: *NZ COOPERPOLYMER ES POR MÁS DE 20 AÑOS EN EL MERCADO NACIONAL QUE PRODUCE TERMOPLÁSTICO TÉCNICO COMPUESTOS POR VARIOS SEGMEN-*

TOS DE LA INDUSTRIA . CON LAS INVERSIONES EN TECNOLOGÍA Y CAPACITACIÓN DE NUESTROS EMPLEADOS , LA EMPRESA ESTÁ CERTIFICADA ISO 9001 : 2008 . CON MODERNO LABORATORIO PARA LA PRUEBA FÍSICA Y QUÍMICA , NZ COOPERPOLYMER DEMUESTRA LA CALIDAD GENERAL DE SUS PRODUCTOS Y EL DESARROLLO DE LA FORMULACIÓN ESPECÍFICA . NOS EXTRUSORA MONO Y DUAL LABORATORIO HILO, Y VERTICAL INYECCIÓN HORIZONTAL Y 86T , CON EL FIN DE GARANTIZAR NUESTRO PRODUCTO DENTRO DE LOS PARÁMETROS PREVIAMENTE ESTABLECIDOS Y DOCUMENTADOS EN EL CERTIFICADO DE CALIDAD .

NZ PHILPOLYMER
NZ PHILPOLYMER
TERMOPLÁSTICOS DE ENG. LT
ESTANDE/BOOTH: O300
R JERONIMO DE CARVALHO, 97, CEP 18140000, SÃO ROQUE - SP - BRASIL

O VENDEDOR
FAEDES PUBLICAÇÕES LTDA.
ESTANDE/BOOTH: A741
AV. PRESTES MAIA, 241, 39 ANDAR CONJ 3902 CEP 01031001, SÃO PAULO - SP - BRASIL

O.M.G SRL
O.M.G. SRL
ESTANDE/BOOTH: K130A
VIA TORINO , 78, CEP 10040, GIVOLETTO - TO - ITÁLIA

OK! AUTOMATION LTDA.
OK! AUTOMATION LTDA.
ESTANDE/BOOTH: D131
ROD SC, 438, 2319 CEP 88750000, BRAÇO DO NORTE - SC - BRASIL

OMEGA PLASTO COMPOUNDS PVT. LTD.
OMEGA PLASTO COMPOUNDS PVT. LTD.
ESTANDE/BOOTH: I131
85, GIDC ALINDRA, TAL.: SAVLI, DIST. VADODARA, CEP 391775, VADODARA GUJARAT - ÍNDIA

COMPANY PROFILE: *OMEGA PLASTO COMPOUNDS PVT. LTD., BASED IN INDIA HAS MORE THAN A DECADE OF SPECIALIZED EXPERIENCE IN MANUFACTURING OF WIDE RANGE OF THERMOPLASTIC MODIFIERS. OUR COMPANY HAS HIGHLY EXPERIENCED AND PRESTIGIOUS R & D DEPARTMENT, WHICH HAS DEVELOPED A WIDE RANGE MODIFIER TO SUIT THE LATEST REQUIREMENT OF PLASTIC INDUSTRY. POLYCOM MODIFIER EXCLUSIVELY DEVELOPED BY OUR ORGANIZATION HAS CREATED A REVOLUTION IN ENTIRE PLASTIC INDUSTRIES DOMESTIC AND WORLDWIDE. POLYCOM, IMPROVES THE QUALITY OF PRODUCT AND ALSO MACHINE FRIENDLY WHICH REDUCE THE PRODUCTION COST. OMEGA HAS AN INSTALLED CAPACITY OF 30,000 MT/ANNUM AND AN ADDITIONAL CAPACITY OF 30,000 MT/ANNUM IS UNDER EXPANSION WHICH IS INTO THE FINAL STAGE OF COMMISSIONING. THE COMPANYS AFTER-SALES SERVICE, WHICH INVOLVE THOROUGH TECHNICAL COMMUNICATIONS AND FREQUENT VISITS BY OUR REPRESENTATIVES, ARE APPRECIATED INTERNATIONALLY IN ENTIRE PLASTIC INDUSTRY.*

OMSO SPA
OMSO SPA
ESTANDE/BOOTH: K170A
VIA ADIGE,11E, CEP 42124, REGGIO EMILIA - RE - ITÁLIA

OMYA DO BRASIL
OMYA DO BRASIL IMPORTACAO, EXPORTACAO E
ESTANDE/BOOTH: E498
AV. ANGELICA, 2220, AND 2 CEP 01228200, SÃO PAULO - SP - BRASIL

ON TIME MOLDE LDA
ON-TIME MOLDE, LDA
ESTANDE/BOOTH: J199
RUA NOVA MOINHO DE CIMA, CEP 2431903, MARINHA GRANDE - PT - PORTUGAL

OPERAÇÃO RECICLAR
PLASTIVIDA INSTITUTO SÓCIO-AMBIENTAL DOS
ESTANDE/BOOTH: D010
AV CHEDID JAFET, 222, BL C CEP 04551065, SÃO PAULO - SP - BRASIL

ORIENTAL PRECISE MOULD CO., LTD.
ORIENTAL PRECISE MOULD CO., LTD.
ESTANDE/BOOTH: NN131
NO.10 ALLEY 150,LANE 152,SEC.1,BAO-DA RD.GUIREN DIST, CEP , TAINAN - TAIWAN - TAIWAN

ORION ENGINEERED CARBONS LLC
ORION ENGINEERED CARBONS LLC
ESTANDE/BOOTH: L061
4501 MAGNOLIA COVE DRIVE, SUITE 106 CEP 77345, KINGWOOD - TX ESTADOS UNIDOS

OSCAR FLUES
OSCAR FLUES INDÚSTRIA E COMÉRCIO LTDA.
ESTANDE/BOOTH: K699
AV. GUARAPIRANGA, 2.491, CEP 04902015, SÃO PAULO - SP - BRASIL

PALLMANN DO BRASIL
PALLMANN DO BRASIL INDÚSTRIA E COMÉRCIO
ESTANDE/BOOTH: H600
AV. PRESIDENTE JUSCELINO, 1.156, CEP 09950370, DIADEMA - SP - BRASIL

PAMATECH
PAMATECH COMERCIO E SERVIÇOS LTDA.-EPP
ESTANDE/BOOTH: J701
R ANTUNES MACIEL, 44, CEP 03182010 SÃO PAULO - SP - BRASIL

PANIMEX QUIMICA IMPORTADORA LTDA.
PANIMEX QUIMICA IMPORTADORA LTDA.
ESTANDE/BOOTH: D630
R DR REINALDO SCHMITHAUSEN, 80, CEP 88310000, ITAJAI - SC - BRASIL

PARABOR
PARABOR LTDA.
ESTANDE/BOOTH: A498
R FAUSTO, 364, CEP 04285080, SÃO PAULO - SP - BRASIL

PAVAN ZANETTI INDÚSTRIA METALÚRGICA LTDA.
PAVAN ZANETTI INDÚSTRIA METALÚRGICA LTDA.
ESTANDE/BOOTH: G300
AV ANGELINA PASCOTE, 4405, CEP 13478830, AMERICANA - SP - BRASIL

PEPASA
PEPASA PLÁSTICOS DE ENGENHARIA SA
ESTANDE/BOOTH: B700
AV VER ALFREDO DAS NEVES, 1675, CEP 11095904, SANTOS - SP - BRASIL

PERFILPOLIMER & GRAVAPLAST
PERFILPOLIMER INDUSTRIAL E COMERCIAL LTD
ESTANDE/BOOTH: F700
R DOROTHOVIO DO NASCIMENTO, 2002, GALPÃO A, CEP 89219750, JOINVILLE - SC - BRASIL

PER ALLIANCE
PET ALLIANCE
ESTANDE/BOOTH: I130
ARABIA SUADITA 111, ESQUINA IRAN ASUNCION, CENTRO PARAGUAI

PET PLANET
PET PLANET INSIDER - HEIDELBERG BUSINESS MEDIA GMBH
HÄUSSERSTR 36, CEP , HEIDELBERG - ALEMANHA

PETALL MFG - REP. LATAM EMTSA
BRUNO JESUS DE MENEZES - EIRELI
ESTANDE/BOOTH: I100
BRASIL - SP: EMTSA - MATRIZ MARKHAM - TORONTO - CANADÁ

PERFIL DA EMPRESA: PET ALL MFG. HA ESTADO FORNECENDO MÁQUINAS DE INJEÇÃO SOPRO EM TODO MUNDO DURANTE MAIS DE 10 ANOS. AS MÁQUINAS CRIADAS E INTEGRADAS PELA PET ALL MFG., SÃO FABRICADAS COM TECNOLOGIA DE PONTA POR NOSSO SÓCIO DE FABRICAÇÃO QUE POSEI UMA INSTALAÇÃO DE MÁXIMA QUALIDADE COM AS MAIS AVANÇADAS MÁQUINAS FERRAMENTAIS. ESTE PLANO ASSEGURA QUE SOMOS CAPAZES DE ELABORAR AS MELHORES MÁQUINAS DE INJECTION BLOW DISPONÍVEIS NO MERCADO HOJE EM DIA COM PREÇOS MUITO COMPETITIVOS. EM AMERICA LATINA A PET ALL MFG, É REPRESENTADA PELA EMPRESA EMTSA, WW.EMTSA.NET , COM ESCRITÓRIOS EM BUENOS AIRES E SÃO PAULO E ATENDIMENTO EM TODA A REGIÃO.

COMPANY PROFILE: *PET ALL MFG. HAS BEEN SUPPLYING IBM CAN MOLD BRAND MACHINES WORLDWIDE FOR OVER 10 YEARS. THE MACHINES CREATED AND INTEGRATED BY PET ALL MFG., ARE MANUFACTURED AT A STATE OF THE ART FACILITY BY OUR MANUFACTURING PARTNER WHO HAS THE UTMOST MODERN FACILITY AND MACHINE BUILDING TECHNOLOGY. THIS INCLUDES MACHINES BUILT FOR TETRA PAK. THIS PLAN ENSURES THAT WE ARE ABLE TO MANUFACTURE THE BEST IBM MACHINES AVAILABLE IN THE MARKET TODAY WITH VERY COMPETITIVE PRICES.*

PERFIL DE LA EMPRESA: *PET ALL MFG. HA ESTADO PROVEYENDO MÁQUINAS DE INYECCIÓN SOPLADO EN TODO EL MUNDO DURANTE MÁS DE 10 AÑOS. LAS MÁQUINAS CREADAS E INTEGRADAS POR PET ALL MFG., SON FABRICADAS COMO TECNOLOGÍA DE PUNTA POR NUESTRO SOCIO DE FABRICACIÓN QUE POSEE UNA INSTALACIÓN DE MÁXIMA CALIDAD CON LAS MÁS AVANZADAS MÁQUINAS HERRAMIENTAS. ESTE PLAN ASEGURA QUE SOMOS CAPACES DE ELABORAR LAS MEJORES MÁQUINAS DE INYECCIÓN SOPLADO DISPONIBLES EN EL MERCADO HOY EN DÍA CON PRECIOS MUY COMPETITIVOS. EN AMERIA LATINA PET ALL MFG, ES REPRESENTADA POR LA EMPRESA EMTSA, WWW.EMTSA.NET, CON ESCRITORIOS EN BUENOS AIRES Y SÃO PAULO Y ATENCIÓN EN TODA LA REGIÓN.*

PETROPOL
PETROPOL INDUSTRIA E COMERCIO DE POLÍMER
ESTANDE/BOOTH: E600
R DOUTOR ULISSES GUIMARAES, 930, CEP 09370825, MAUÁ - SP - BRASIL

PETRORESINAS
ADITIVO TERMOPLASTICOS LTDA. - ME
ESTANDE/BOOTH: D548
AV BALBINA RODRIGUES DE BORBA, 87, GALPAO 11 CEP 06787290, TABOÃO DA SERRA - SP - BRASIL

PINTARELLI INDUSTRIAL LTDA.
PINTARELLI INDUSTRIAL LTDA.
ESTANDE/BOOTH: G400
R FREI ESTANISLAU SCHAETTE, 1.533, CJ. C
CEP 89037003, BLUMENAU - SC - BRASIL

Piovan
Customers. The core of our innovation

PIOVAN DO BRASIL IND. E COM. LTDA.
PIOVAN DO BRASIL INDÚSTRIA E COMÉRCIO LT
ESTANDE/BOOTH: I300
RUA CONSTANTE PIOVAN, 40, CEP 06263120, OSASCO - SP - BRASIL

PIRAMIDAL
NOVA PIRAMIDAL THERMOPLASTICS LTDA.
ESTANDE/BOOTH: D900
R. GOMES DE CARVALHO, 1356, CONJ 1 ANDAR CEP 04547005, SÃO PAULO - SP - BRASIL

PLANET COLOR
PLANET COLOR INDUSTRIA DE TERMOPLASTICOS
ESTANDE/BOOTH: F500
RUA JOSÉ FABRELLI , 125, CEP 07859341, FRANCO DA ROCHA - SP - BRASIL

PLASCOMCOR

PLASCOMCOR
PLASCOMCOR INDUSTRIA E COM. DE MATS. PLÁ
ESTANDE/BOOTH: C760
AV PRESIDENTE COSTA E SILVA, 325, CEP 09961400, DIADEMA - SP - BRASIL

PLASMOLDE
TRIA INDUSTRIA E OMERCIO LTDA.
ESTANDE/BOOTH: J631
AV MASSUO YOSHIY, 2804, B CEP 86990000, MARIALVA - PR - BRASIL

PLAST EQUIP
RAX SERVICE LTDA.
ESTANDE/BOOTH: G530
R ONEDA, 435, CEP 09895280, SÃO BERNARDO DO CAMPO - SP - BRASIL

PLAST FACA
VALMART AUTOMAÇÃO INDUSTRIAL LTDA. ME
ESTANDE/BOOTH: N440
R JOSÉ MONTEIRO, 303 CEP 03052010, SÃO PAULO - SP - BRASIL

PLASTBASE MÁQUINAS E EQUIPAMENTOS PARA PLÁSTICOS LTDA.
PLASTBASE INDUSTRIA E COMERCIO LTDA.
ESTANDE/BOOTH: J010
R JOSE DA SILVA LEME, 181
CEP 13220221
VARZEA PAULISTA
SP - BRASIL

PLASTIC SYSTEMS
PLASTIC SYSTEMS LATIN AMERICA COMERCIO D
ESTANDE/BOOTH: H098
R AGENOR AGUIAR SOBRINHO, 2121
GLEBA 1 BLOCO 3 CEP 13482852
LIMEIRA - SP - BRASIL

PLÁSTICOS EM REVISTA
EDITORA DEFINIÇÃO LTDA.
ESTANDE/BOOTH: J240
RUA ITAMBÉ 341 , CASA 15
SÃO PAULO - SP - BRASIL

PLÁSTICO INDUSTRIAL
ARANDA EDITORA TÉCNICA E CULTURAL LTDA.
ESTANDE/BOOTH: L011
AL OLGA, 315, CEP 01155900
SÃO PAULO - SP - BRASIL

PLÁSTICO VIRTUAL
ALLSEVEN SERVIÇOS DE DIAGRAMAÇÃO SUPORTE
ESTANDE/BOOTH: R300
AV SÃO JOAO, 1086, CONJ: 410 4º ANDAR, CEP 01036100, SÃO PAULO - SP - BRASIL

PLASTICS TODAY
PLASTICS TODAY/UBM CANON
2901 28TH STREET, STE 100 CEP
SANTA MONICA - CA - EUA

PLASTIKLAND
PLASTIKLAND
CAMPO GRANDE, 1238, CEP 76140, QUERÉTARO - MÉXICO

PLASTINFO
PLASTINFO RV
ELECTROZAVOOLSKAYA 24 - 77303 - RU

PLASTITALY
PLASTITALY
LARGO POROLINI, 131, CEP 36061
PASSANO DEL GRAPPA - ITÁLIA

PLASTIWEBER
LAURO WEBER & CIA LTDA.
ESTANDE/BOOTH: A920
AV DORIS JOSE SCHLATTER C RS, 452, 763
CEP 95770000, FELIZ - RS - BRASIL

P

PLASTMAQ MÁQUINAS DE CORTE E SOLDA E ACESSÓRIOS
PLASTMAQ MAQUINAS DE CORTE E ACESSORIOS
ESTANDE/BOOTH: K500
AV MORUMBI 839, CEP 13572000, SÃO CARLOS - SP - BRASIL

PLENTYCHEM INDUSTRIAL E COMERCIAL DE ADI
PLENTYCHEM INDUSTRIAL E COMERCIAL DE ADI
ESTANDE/BOOTH: B651
R ANTONIO DA SURREICAO, 213, CEP 08666150, SUZANO - SP - BRASIL

POLICOM
COMPOLÍMEROS INDÚSTRIA E IMPORTAÇÃO DE P
ESTANDE/BOOTH: A598
R DOUTOR LUIS CARLOS, 78, CEP 03405100, SÃO PAULO - SP - BRASIL

PERFIL DA EMPRESA: EM SUA SEGUNDA PARTICIPAÇÃO NA FEIPLASTIC, A POLICOM TEM POR OBJETIVO DIVULGAR A SUA MARCA E UM AMPLO PORTFÓLIO DE GRADES COM FOCO EM POLIETILENO E POLIPROPILENO, SEMPRE BUSCANDO UM EQUILÍBRIO ENTRE CUSTO X QUALIDADE. COM VASTO CONHECIMENTO NO MERCADO NACIONAL E UM RELACIONAMENTO DIFERENCIADO COM AS PRINCIPAIS PETROQUÍMICAS INTERNACIONAIS, RESULTA EM SOLUÇÕES IMPORTANTES E EXCELÊNCIA NOS SERVIÇOS PRESTADOS. TEREMOS UM GRANDE PRAZER RECEBÊ-LOS EM NOSSO ESTANDE - A598, PARA QUE JUNTOS POSSAMOS ENCONTRAR A SOLUÇÃO IDEAL PARA O SEU NEGÓCIO.

COMPANY PROFILE: *IN ITS SECOND PARTICIPATION IN FEIPLASTIC, POLICOM AIMS TO SHOW ITS BRAND AND A BROAD PORTFOLIO OF GRADES, FOCUSED ON POLYETHYLENE (PE) AND POLYPROPYLENE (PP), CONSTANTLY SEEKING A BALANCE BETWEEN COST & QUALITY. OUR DEEP KNOWLEDGE IN DOMESTIC MARKET AND CLOSE RELATIONSHIP WITH MAJOR PETROCHEMICAL COMPANIES RESULT IN IMPORTANT SOLUTIONS AND EXCELLENCE IN OUR SERVICES. WE WILL BE GLAD TO WELCOME YOU AT OUR STAND - A598, WHERE WE CAN FIND THE RIGHT SOLUTION FOR YOUR BUSINESS.*

POLIMÁQUINAS
POLIMÁQUINAS INDÚSTRIA E COMÉRCIO LTDA.
ESTANDE/BOOTH: I200
AV JOSE FORTUNATO MOLINA, 2 71, CEP 17034310, BAURU - SP - BRASIL

POLIMATE
IMPORTADORA E EXP. DE MEDIDORES POLIMATE
ESTANDE/BOOTH: N631
AV CEL LUCAS DE OLIVEIRA, 364, ANEXO 356 CEP 90440010, PORTO ALEGRE - RS - BRASIL

POLIMOLD
POLIMOLD INDUSTRIAL S.A.
ESTANDE/BOOTH: M300
EST DOS CASA, 4585, CEP 09840000, SÃO BERNARDO DO CAMPO - SP - BRASIL

POLISTAR BRASIL
POLISTAR BRASIL INDUSTRIA E COMERCIO DE
ESTANDE/BOOTH: H941
RUA MARQUES DO HERVAL, 83, CEP 98900000, SANTA ROSA - RS - BRASIL

POLNAC - POLIMEROS NACIONALES
POLIMEROS NACIONALES S.A DE C.V
ESTANDE/BOOTH: M899
LÁZARO CÁRDENAS Nº 49, COL. SAN JERÓNIMO TEPETLACALCO, CEP 54090, TLALNEPANTLA - MEX - MÉXICO

POLYFAST POLÍMEROS
POLYFAST COM REPRES IMP E EXP DE POLIMER
ESTANDE/BOOTH: C531
R CONSELHEIRO OLEGARIO, 221
CEP 05093040, SÃO PAULO - SP - BRASIL

PERFIL DA EMPRESA: DISTRIBUIDOR OFICIAL DE POLÍMEROS DE ENGENHARIA DUPONT, DSM, INVISTA E REPRESENTANTE TICONA. DESDE 2002 FORNECEMOS PRODUTOS DE ALTA QUALIDADE E COMPROMETIMENTO COM NOSSOS PARCEIROS. POLYFAST POLÍMEROS SEMPRE UMA SOLUÇÃO RÁPIDA EM POLÍMEROS DE ENGENHARIA.

COMPANY PROFILE: *OFFICIAL DISTRIBUTOR OF DUPONT ENGINEERING POLYMERS, DSM, INVISTA AND REPRESENTATIVE TICONA. SINCE 2.002 SUPPLY HIGH QUALITY PRODUCTS AND COMMITMENT TO OUR PARTNERS.*

PERFIL DE LA EMPRESA: *DISTRIBUIDOR OFICIAL DE POLÍMEROS DE INGENIERÍA DUPONT, DSM, INVEST Y REPRESENTANTE TICONA. DESDE SUMINISTRO DE 2.002 PRODUCTOS DE ALTA CALIDAD Y COMPROMISO CON NUESTROS SOCIOS.*

POLYMERUPDATE
POLYMERUPDATE
344, A TO Z INDLL. ESTATE, G.K. MARG, NEAR PENINSULA PARK, LOWER PAREL (W), CEP , MUMBAI - INDIA

POLYMOUNT LATIN AMÉRICA
CORYMAR BRASIL IND E COM LTDA. ME
ESTANDE/BOOTH: M761
R PADRE RAPOSO, 236, CEP 03118000 SÃO PAULO - SP - BRASIL

POLYPLASTICS
POLYPLASTICS USA, INC.
ESTANDE/BOOTH: A530
27240 HAGGERTY ROAD STE E-20, CEP 48331, FARMINGTON HILLS - MI - USA

POLYTYPE
POLYTYPE SOUTH & CENTRAL AMERICA COMERCIO
ESTANDE/BOOTH: J470
AV. JOSÉ GIORGI, 1.121, SALA 14 CEP 06707100, COTIA - SP - BRASIL

PONTUAL POLIMEROS
PONTUAL POLIMEROS LTDA.
ESTANDE/BOOTH: B740
R FERNANDO DE NORONHA, 1100, CEP 06730000, VARGEM GRANDE PAULISTA SP - BRASIL

PERFIL DA EMPRESA: A PONTUAL POLÍMEROS ATUA NO SEGMENTO DE MASTERBATCHES, COMPOSTOS, ADITIVOS, TINGIMENTOS E SERVIÇOS. NOSSOS PRODUTOS SÃO INDICADOS AOS DIVERSOS PROCESSOS DE TRANSFORMAÇÃO E SEGMENTOS DE MERCADO, TAIS COMO: ALIMENTÍCIO, ELETROELETRÔNICO, AUTOMOTIVO, UTILIDADES DOMESTICAS, DESCARTÁVEIS, ENTRE OUTROS, SEJA POR INJEÇÃO, EXTRUSÃO, SOPRO, ETC...

COMPANY PROFILE: *PONTUAL POLIMEROS OPERATES IN THE SEGMENT OF MASTERBATCHES, COMPOUNDS, ADDITIVES, DYES AND SERVICES. OUR PRODUCTS ARE GIVEN TO THE VARIOUS PROCESSES OF TRANSFORMATION AND MARKET SEGMENTS, SUCH AS FOOD, ELECTRONICS, AUTOMOTIVE, HOME APPLIANCES, DISPOSABLE, AMONG OTHERS, EITHER BY INJECTION, EXTRUSION, BLOW, ETC ...*

PERFIL DE LA EMPRESA: *A PONTUAL POLÍMEROS OPERA EN EL SEGMENTO DE MASTERBATCHES, COMPUESTOS, ADITIVOS, COLORANTES Y SERVICIOS. NUESTROS PRODUCTOS SON ENTREGADOS A LOS DISTINTOS PROCESOS DE TRANSFORMACIÓN Y DE MERCADO SEGMENTOS, TALES COMO ALIMENTOS, ELECTRÓNICA, ELECTRODOMÉSTICOS, AUTOMOCIÓN, DESECHABLE, ENTRE OTROS, YA SEA POR INYECCIÓN, EXTRUSIÓN, SOPLADO, ETC ...*

PORTAL MOLDES INJEÇÃO PLÁSTICOS
HAMILTON NUNES DA COSTA
R PROFESSORA MARIA DE CAMARGO, 336, CEP 13211612, VALINHOS - SP - BRASIL

PORTAL WEBMAQ
ANTONIO MOREAS ZANCITI ME
RUA MORAES E SILVA 86, SÃO PAULO - SP - BRASIL

POWERJET PLASTIC MACHINERY CO.,LTD
POWERJET PLASTIC MACHINERY CO.,LTD
NO.12,BO'AI ROAD EAST, SHISHAN, NANHAI, CEP 528225, FOSHAN - CHINA

PREMIX BRASIL RESINAS
PREMIX BRASIL RESINAS LTDA.
ESTANDE/BOOTH: E700
AL ARAGUAIA, 2044, ANDAR 7 CONJ CEP 06455000, BARUERI - SP - BRASIL

PREVISÃO
PREVISÃO IND. E COM. DE PRESILHAS LTDA.
ESTANDE/BOOTH: K200
R DR NERIO NUNES, 285, CEP 05848030, SÃO PAULO - SP - BRASIL

PERFIL DA EMPRESA: 49 ANOS PRODUZINDO O QUE HÁ DE MELHOR EM FIXAÇÕES. A PREVISÃO PRESILHAS SURGIU NO PARQUE INDUSTRIAL DE SÃO PAULO EM 1967. SUA INSTALAÇÃO FOI EXTREMAMENTE NECESSÁRIA E OPORTUNA POIS, APÓS PESQUISAR O MERCADO, NOTOU-SE A NECESSIDADE E A DIFICULDADE EXISTENTE NO SETOR DE ELEMENTOS DE FIXAÇÃO PARA PRENSAS, INJETORAS, FRESAS E MÁQUINAS OPERATRIZES EM GERAL. PIONEIRA EM SEU SEGMENTO DE ATIVIDADE, A PREVISÃO PRESILHAS, SEMPRE TEVE COMO OBJETIVO OFERECER MAIOR RAPIDEZ NA TROCA DE DISPOSITIVOS, REDUZINDO EM ATÉ 55% O TEMPO ENTÃO GASTO, PROPORCIONANDO AINDA MAIOR SEGURANÇA E, ASSIM, DIMINUINDO O RISCO DE ACIDENTES, COM FIXADORES DE ALTA QUALIDADE, MAIOR DURABILIDADE E GARANTIA TOTAL. POR ISSO, TORNOU-SE ÚTIL PARA TODAS AS EMPRESAS. AFINAL ,PENSOU EM FIXAÇÃO, FIXE COM PREVISÃO.

PRIGLES SAN LUIS

PRINGLES SAN LUIS SA

ESTANDE/BOOTH: G070

TELONAN CONDIE 1950, 9 DE ABRIL
CEP 1839, ESTEBAN ECHEVERRIA
BA - ARGENTINA

PRIMO INDUSTRIAL TERMOLPLÁSTICOS

PRIMO INDL. TERMOPLÁSTICOS LTDA.

ESTANDE/BOOTH: R070

AV. SÃO MIGUEL, 1.615, CEP 03619100, SÃO PAULO - SP - BRASIL

PRIMOTÈCNICA

PRIMOTÉCNICA MECÂNICA E ELETRICIDADE LTD

ESTANDE/BOOTH: I420

EST DO GUARACIABA, 359, 531 CEP 09370840, MAUÁ - SP - BRASIL

PERFIL DA EMPRESA: COM UMA EXPERIÊNCIA A MAIS DE 40 ANOS NO MERCADO COMO FABRICANTE DE MAQUINAS E EQUIPAMENTOS PARA RECICLAGEM DE MATERIAIS PLÁSTICOS A PRIMOTÉCANICA POSSUI O EQUIPAMENTO CERTO PARA CADA TIPO DE RESÍDUOS. SÃO MAIS DE 8.000 CLIENTE DENTRO E FORA DE NOSSO PAÍS RECICLANDO COM TECNOLOGIA E PRODUTIVIDADE

COMPANY PROFILE: *WITH MORE THAN 40 YEARS OF EXPERIENCE IN THE MARKET AS MANUFACTURER OF MACHINES AND EQUIPMENT FOR PLASTIC MATERIAL RECYCLING, PRIMOTÉCNICA OFFERS THE RIGHT EQUIPMENT FOR EACH TYPE OF SCRAPS. THERE ARE MORE THAN 8,000 CUSTOMERS BOTH INSIDE AND OUTSIDE THE COUNTRY, RECYCLING WITH TECHNOLOGY AND PRODUCTIVITY*

PERFIL DE LA EMPRESA: *CON UNA EXPERIENCIA DE MÁS DE 40 AÑOS EN EL MERCADO COMO FABRICANTE DE MAQUINAS Y EQUIPOS PARA RECICLAJE DE MATERIALES PLÁSTICOS, PRIMOTÉCNICA POSEE EL EQUIPO CIERTO PARA CADA TIPO DE RESIDUO. SON MÁS DE 8.000 CLIENTES DENTRO Y FUERA DE NUESTRO PAÍS RECICLANDO CON TECNOLOGÍA Y PRODUCTIVIDAD.*

PRM-TAIWAN

PRM-TAIWAN (POLARIS CREATIVE CORP.)

ESTANDE/BOOTH: K940A

NO. 12, LN. 184, SEC. 2, TAICHUNG PORT RD, CEP , TAICHUNG - TAIWAN - TAIWAN

PRO-COLOR

PRO-COLOR QUÍMICA INDUSTRIAL LTDA.

ESTANDE/BOOTH: F900

RUA PHILIP LEINER, 498, CEP 06714285, COTIA - SP - BRASIL

PROJEDATA/DELINEAR

PROJEDATA INFORMÁTICA LTDA.

ESTANDE/BOOTH: N230

R JOAO WESSLER, 474, SL 01 CEP 88730000, SÃO LUDGERO - SC - BRASIL

PROJETO PACK

PROJETOPACK DESENV. PROF. PROD. GRÁFICA

ESTANDE/BOOTH: D151

R. DOUTOR EDUARDO GONÇALVES, 224, 224 SLJ CEP 03110060, SÃO PAULO - SP - BRASIL

PRONATEC MAQUINAS E EQUIPAMENTOS

PRONATEC EQUIPAMENTOS IND. E COM. LTDA.

ESTANDE/BOOTH: I400

R FRIEDRICH VON VOITH, 432, CEP 02995000, SÃO PAULO - SP - BRASIL

PERFIL DA EMPRESA: A PRONATEC FOI CRIADA EM 1987 E ATRAVÉS DO ESPÍRITO EMPREENDEDOR E DO DESENVOLVIMENTO DE SEUS COLABORADORES, DESCOBRIU A SUA REAL VOCAÇÃO DE NEGÓCIOS, QUE É A INDÚSTRIA DE MÁQUINAS E EQUIPAMENTOS DE TRANSFORMAÇÃO DE PLÁSTICOS. FOI COM A FABRICAÇÃO DE EIXOS EXPANSIVOS PNEUMÁTICOS E ROLOS CURVOS ABRIDORES QUE A PRONATEC CONSEGUIU UMA POSIÇÃO DE DESTAQUE NAS INDÚSTRIAS E REFERÊNCIA TÉCNICA PERMANENTE. SUA QUALIDADE COMPROVADA POR CENTENAS DE APLICAÇÕES EM DIVERSAS INDÚSTRIAS DO BRASIL, REAFIRMA OS CONCEITOS DE PRODUTIVIDADE, VERSATILIDADE E GARANTIA, O QUE TORNA SUA MARCA OBJETO DE CONFIANÇA NO MERCADO DE EQUIPAMENTOS.HÁ MAIS DE UMA DÉCADA A PRONATEC INVESTE EM TECNOLOGIA E DIRECIONA SEUS ESFORÇOS NA MELHORIA CONTÍNUA DOS SEUS PRODUTOS E SERVIÇOS. UMA EQUIPE DE PROFISSIONAIS E TÉCNICOS ESPECIALIZADOS GARANTE A EXCELÊNCIA NO ATENDIMENTO, SÃO ELES QUE TORNAM REALIDADE DIFERENCIAIS COMO, A ASSISTÊNCIA TÉCNICA, OFERECER SOLUÇÕES INOVADORAS AOS CLIENTES FORNECENDO MÁQUINAS E EQUIPAMENTOS.

COMPANY PROFILE: *PRONATEC WAS CREATED IN 1987 AND THROUGH ITS ENTERPRISING SPIRIT AND THEIR COLLABORATORS DEVELOPMENT, THE COMPANY DISCOVERED ITS REAL BUSINESSES VOCATION WHICH IS THE PRODUCTION OF MACHINES AND EQUIPMENTS OF PLASTICS TRANSFORMATION PRONATEC GOT A PROMINENCE POSITION IN THE INDUSTRIES AND PERMANENT TECHNICAL REFERENCE WITH THE PRODUCTION OF PNEUMATIC EXPANSIVE SHAFTS AND CURVED SPREADER ROLLS. ITS PROVEN QUALITY FOR HUNDREDS SUPPLIES MATERIALS IN SEVERAL INDUSTRIES REAFFIRMS ITS PRODUCTIVITY CONCEPTS, VERSATILITY AND GUARANTY, AND TURNS THE PRONATEC BRAND TRUSTFUL IN THE MARKET OF EQUIPMENTS. PRONATEC HAS BEEN INVESTING IN TECHNOLOGY OVER ONE DECADE AND PRONATECS EFFORTS ARE POINTED TO THE CONTINUOUS IMPROVEMENT OF ITS PRODUCTS AND SERVICES. A TEAM OF PROFESSIONALS AND SPECIALIZED TECHNICIANS GUARANTEES THE EXCELLENCE IN THE SERVICE; THEY ARE RESPONSIBLE FOR MAKING PRONATEC SPECIFIC QUALITIES TO BECOME TRUE.*

PERFIL DE LA EMPRESA: *A PRONATEC FUE CREADA EN 1987, Y A TRAVÉS DEL ESPÍRITU EMPRENDEDOR Y DEL DESENVOLVIMIENTO DE SUS COLABORADORES DESCUBRIÓ SU REAL VOCACIÓN DE NEGOCIOS, QUE ES LA INDUSTRIA DE MÁQUINAS Y EQUIPAMIENTOS DE TRANSFORMACIÓN DE PLÁSTICOS. FUE CON LA FABRICACIÓN DE EJES EXPANSIVOS NEUMÁTICOS Y ROLLOS CURVOS ABRIDORES QUE PRONATEC CONSIGUIÓ UNA POSICIÓN DE DESTAQUE ENTRE LAS INDUSTRIAS ASÍ COMO LA REFERENCIA TÉCNICA PERMANENTE. SU CALIDAD COMPROBADA POR CENTENAS DE APLICACIONES EN DIVERSAS INDUSTRIAS, REAFIRMA LOS CONCEPTOS DE PRODUCTIVIDAD, VERSATILIDAD Y GARANTÍA QUE ASE SU MARCA OBJETO DE CONFIANZA EN EL MERCADO DE EQUIPAMIENTOS. HAY MÁS DE UNA DÉCADA QUE PRONATEC INVIERTE EN TECNOLOGÍA Y DIRECCIONA SUS ESFUERZOS PARA LA MEJORA CONTINUA DE SUS PRODUCTOS Y SERVICIOS.UN EQUIPO DE PROFESIONALES Y TÉCNICOS ESPECIALIZADOS GARANTIZAN LA EXCELENCIA EN EL ATENDIMIENTO. SON ELLOS LOS QUE TORNAN REALIDAD DIFERENCIALES COMO LA PERFECTA ASISTENCIA TÉCNICA, LA PRESENTACIÓN DE SOLUCIONES INNOVADORAS.*

PROVENÇALE (FRANÇA) & LITHOS ASSOCIATON (HOLANDA, AMÉRICA LATINA E CARIBE) & ADEXIM COMEXIM (BRASIL)

COMEXIM MATERIAS PRIMAS INDUSTRIA E COME

ESTANDE/BOOTH: F631

AV CASA VERDE 1758, CEP 02520100, SÃO PAULO - SP - BRASIL

PERFIL DA EMPRESA: FUNDADA EM 1964 A ADEXIM COMEXIM NORTEIA-SE PELA DISTRIBUIÇÃO DE PRODUTOS DE ALTA QUALIDADE SEMPRE EM APLICAÇÕES ESPECIALIZADAS. NOSSA EQUIPE É DIRIGIDA POR PESSOAS TÉCNICAS HABILITADAS E QUE SE DEDICAM AO DESENVOLVIMENTO DE MATÉRIAS PRIMAS NOBRES PARA AS MAIS IMPORTANTES APLICAÇÕES E EQUIPAMENTOS DE LABORATÓRIO. A NOSSA MAIOR PREOCUPAÇÃO É O RELACIONAMENTO COM O CLIENTE E A BUSCA INCESSANTE DO MELHOR PRODUTO PELO MENOR CUSTO BENEFÍCIO.

PVC TECNOCOM S.A.

PVC TECNOCOM S.A.

ESTANDE/BOOTH: R010

AV. BENITO PEREZ GALDOS, 8940
CEP 1657, PABLO PODESTA
BUENOS AIRES - BA - ARGENTINA

QINDGAO SANHUAN COLORCHEM CO.,LTD
QINDGAO SANHUAN COLORCHEM CO.,LTD
ROOM 2301,NO.4 BUILDING,
PENGLINANHUA BUSINESS PLAZA,NO.
CEP 266100
QINGDAO - CHINA

QINGDAO BOUNI CHEMICAL CO., LTD.
QINGDAO BOUNI CHEMICAL CO., LTD.
NO.18 DONGHAIZHONGLU ROAD
CEP 266071, QINGDAO - CHINA

QINGDAO WEIER PLASTIC MASHINERY CO., LTD
QINGDAO WEIER PLASTIC
MASHINERY CO., LTD
MIDDLE YASHENG ROAD,EAST OF JIAOXI
INDUSTRIAL ZONE,JIAO, CEP 266329
QINGDAO - CHINA

QINGDAO YANKANG PLASTIC MACHINERY CO.,LT
QINGDAO YANKANG PLASTIC
MACHINERY CO.,LT
JINZHOU ROAD, JIAOZHOU CITY
CEP 266300, QINGDAO - CHINA

QINGDAO HEGU WOOD-PLASTIC MACHINERY CO.
QINGDAO HEGU WOOD-
PLASTIC MACHINERY CO.
THE WEST END AND SOUTH SIDE
OF YANGZHOU ROAD
CEP 266300, QINGDAO - CHINA

QUALITERME REFRIGERAÇÃO
QUALITERME EQUIPS. DE
REFRIGERAÇÃO LTDA.
ESTANDE/BOOTH: J099
R STA RITA, 37, CEP 93320540
NOVO HAMBURGO - RS - BRASIL

QUIMICOS E PLASTICOS (QP)
QUÍMICOS E PLÁSTICOS
IND. E COM. DE PROD
ESTANDE/BOOTH: F999
ROD BR, 376, 17510 KM 616 SL
CEP 83090214
SÃO JOSÉ DOS PINHAIS
PR - BRASIL

R. R. PLAST EXTRUSIONS PVT LTD
R. R. PLAST EXTRUSIONS PVT LTD
ESTANDE/BOOTH: L171A
B-3, NAND JYOT - IND. ESTATE,, SAFED POOL,
SAKINAKA, ANDHERI - KURLA ROAD,
CEP 400072, ANDHERI - ÍNDIA

RADICI
RADICI PLASTICS LTDA.
ESTANDE/BOOTH: D598
R GIUSEPPE MARCHIORI, 497, BAIRRO DA
RONDA CEP 18147000, ARACARIGUAMA
SP - BRASIL

RAPID
RAX SERVICE LTDA.
ESTANDE/BOOTH: H500
R ONEDA, 435, CEP 09895280, SÃO
BERNARDO DO CAMPO - SP - BRASIL

RAPOSO PLÁSTICOS
RAPOSO INDÚSTRIA E
COMÉRCIO DE PLÁSTICOS
ESTANDE/BOOTH: A898
AV. MUNICIPAL, 341, CEP 06715125
COTIA - SP - BRASIL

RDRIVE
RDRIVE INDUSTRIA E
COMERCIO LTDA. - EPP
ESTANDE/BOOTH: G061
AC JOSE SARTORELLI, S/N, KM 2 1 PREDIO 2
ALA D CEP 18550000, BOITUVA - SP - BRASIL

PERFIL DA EMPRESA: SOLUÇÕES EM AUTOMAÇÃO INDUSTRIAL.A RDRIVE FORNECE AOS CLIENTES DE DIVERSOS SEGMENTOS INDUSTRIAIS SOLUÇÕES COM PRODUTOS ELETROELETRÔNICOS E MECÂNICOS E SERVIÇOS COMO DESENVOLVIMENTO DE PROJETOS E APLICAÇÕES, SUPORTE TÉCNICO, MANUTENÇÃO E PEÇAS DE REPOSIÇÃO ORIGINAIS. DO PROJETO AO PÓS-VENDA A EQUIPE DA RDRIVE ACOMPANHA O CLIENTE EM TODAS AS ETAPAS.

RE LATINA
RE LATINA ACESSÓRIOS
PARA MÁQUINAS DE ES
ESTANDE/BOOTH: G630
R MERE AMEDEA, 778, CEP 02125001, SÃO
PAULO - SP - BRASIL

REAGENS VARTECO S.A.
VARTECO QUIMIA PUNTANA S.
ESTANDE/BOOTH: A630
REPUBLICA DEL LIBANO 4319, CEP 1672, SAN
MARTIN - BA - ARGENTINA

REBRASIL
REBRASIL ELETROMETALÚRGICA LTDA.
ESTANDE/BOOTH: P151
R GUARANESIA 768, CEP 02112001, SÃO
PAULO - SP - BRASIL

RECENT RECYCLING MACHINERY GMBH
RECENT RECYCLING MACHINERY GMBH
R096 HOBELWEG 15, CEP 4055,
PUCKING - ÁUSTRIA

RECICLAVEIS
SERV SYSTEM SOLUÇÕES
EM INFORMÁTICA LTDA.
RUA MARTIM DE SÁ 39, VILA MARIANA
SÃO PAULO - SP - BRASIL

REDE DE SERVIÇOS DE TRANSFORMADOS PLÁSTICOS
SOCIEDADE EDUCACIONAL
DE SANTA CATARINA
ESTANDE/BOOTH: M031
R ALBANO SCHMIDT, 3333, CEP 89206001,
JOINVILLE - SC - BRASIL

PERFIL DA EMPRESA: FORMADA POR INSTITUIÇÕES E LABORATÓRIOS QUE ATUAM EM PARCERIA, A FIM DE ATENDER AS EMPRESAS DE TRANSFORMADOS PLÁSTICOS, COM SERVIÇOS COMO: METROLOGIA (CALIBRAÇÃO, ENSAIOS E ANÁLISES), AVALIAÇÃO DE CONFORMIDADE, CAPACITAÇÃO, PROGRAMAS DE COMPARAÇÃO INTERLABORATORIAL E MATERIAIS DE REFERÊNCIA.

REFRIAC
REFRIAC REFRIGERAÇÃO E
AR CONDICIONADO L
ESTANDE/BOOTH: J400
R PIRAMBOIA, 1038, CEP 09185410,
SANTO ANDRÉ - SP - BRASIL

REFRISAT
SANTANA REFRIGERAÇÃO E
INSTRUMENTAÇÃO LT
ESTANDE/BOOTH: M420
R ENDRES, 1261, CEP 07043000,
GUARULHOS - SP - BRASIL

REIFENHÄUSER GMBH & CO. KG MASCHINENFABRIK
REIFENHÄUSER GMBH & CO.
KG MASCHINENFABR
ESTANDE/BOOTH: K011
SPICHER STRASSE 46, CEP 53844,
TROISDORF - RP - ALEMANHA

REINOS
REINOS INDÚSTRIA E COMÉRCIO LTDA.
ESTANDE/BOOTH: N530
R MARCELO MULLER, 431
CEP 03223060, SÃO PAULO
SP - BRASIL

REMO PLASTICOS
REMO INDÚSTRIA E COMÉRCIO
DE PLÁSTICOS L
ESTANDE/BOOTH: C600
ROD PRESIDENTE DUTRA, S/N, KM 212,
CEP 07178580, GUARULHOS
SP - BRASIL

REPLAS
REPLAS COMERCIO DE
RESINAS PLASTICAS E B
ESTANDE/BOOTH: D898
AV PRESIDENTE WILSON 5700, CEP
04220002, SÃO PAULO - SP - BRASIL

REVERTE PRODUCTOS MINERALES
S.A. REVERTÉ PRODUCTOS MINERALES
ESTANDE/BOOTH: E561
MALLORCA 272, CEP 08037, BARCELONA -
BA - ESPANHA

REVISTA FORGE
SIMMELINK E FIORINI EDITORA LTDA.
RUA JOSÉ MARTINS 1549, SOBRELOJA
CAMPINAS - SP - BRASIL

REVISTA PACK
EDITORA B2B EIRELLI EPP
ESTANDE/BOOTH: B531
RUA DOS TRÊS JAMAÕES 771
SÃO PAULO - SP - BRASIL

REVISTA PLASTICO MODERNO
EDITORA QD LTDA.
ESTANDE/BOOTH: A899
RUA CONSELHEIRO BROTERO 589, 1º ANDAR
CEP , SÃO PAULO - SP - BRASIL

REVISTA SANEAMENTO AMBIENTAL
SIGNUS EDITORA
RUA EUGÊNIO DE MEDEIROS 499, CEP , SÃO
PAULO - SP - BRASIL

RHODIA
RHODIA POLIAMIDA E
ESPECIALIDADES LTDA.
ESTANDE/BOOTH: C300
EST GALVAO BUENO, 5505, CEP 09842080,
SÃO BERNARDO DO CAMPO - SP - BRASIL

PERFIL DA EMPRESA: SOBRE O GRUPO SOLVAY COMO UM GRUPO QUÍMICO INTERNACIONAL, A SOLVAY AUXILIA A INDÚSTRIA NA BUSCA E IMPLEMENTAÇÃO DE SOLUÇÕES CADA VEZ MAIS RESPONSÁVEIS E DE CRIAÇÃO DE VALOR. GERA 90% DO SEU VOLUME DE NEGÓCIOS EM ATIVIDADES ONDE ELE ESTÁ ENTRE OS TRÊS PRINCIPAIS GRUPOS GLOBAIS. SEUS PRODUTOS SÃO UTILIZADOS EM DIVERSOS MERCADOS, TAIS COMO ENERGIA E MEIO AMBIENTE, AUTOMOTIVO E AEROESPACIAL, ELÉTRICOS E ELETRÔNICOS, COM OBJETIVO DE MELHORAR O DESEMPENHO DOS CLIENTES E A QUALIDADE DE VIDA DOS CONSUMIDORES. O GRUPO, COM SEDE EM BRUXELAS, EMPREGA CERCA DE 26000 PESSOAS EM 52 PAÍSES E OBTEVE UM FATURAMENTO DE € 10,2 BILHÕES EM 2014. SOLVAY SA (SOLB.BE) ESTÁ LISTADA NA NYSE EURONEXT BRUXELAS E PARIS (BLOOMBERG: SOLB.BB – REUTERS: SOLBT.BR). NO BRASIL, O GRUPO TAMBÉM ATUA COM O NOME RHODIA, QUE FOI ADQUIRIDA EM 2011. SAIBA MAIS EM WWW.SOLVAY.COM

RIZHAO SANXING // ANDUJAN INTERNATIONAL, LLC.
RIZHAO SANXING // EARTH
PRODUCTS CI SAS.
ESTANDE/BOOTH: P095
CARRERA 14 #127 - 10 SUITE 708,
CEP 0000000, BOGOTA - CUNDIN - COLÔMBIA

RLM MAQUINAS
RLM MAQUINAS IND E COM
DE MAQUINAS EPP
ESTANDE/BOOTH: N699
R DOS CIPRESTES, 469, CEP 09170530,
SANTO ANDRE - SP - BRASIL

PERFIL DA EMPRESA: A RLM MÁQUINAS FOI FUNDADA COM O INTUITO DE REFORMAR E ASSISTIR MÁQUINAS DE CORTE E SOLDA E EQUIPAMENTOS PARA EMBALAGENS PLÁSTICAS. PARA MELHOR SUPRIR ÀS NECESSIDADES DO MERCADO, INICIOU HÁ 15 ANOS O PROCESSO PRÓPRIO DE FABRICAÇÃO DAS MESMAS, PASSANDO TANTO A ATENDER AO MERCADO INTERNO, BEM COMO O EXTERNO. AO LONGO DESSES ANOS DE EXPERIÊNCIA, JÁ FORAM INSTALADAS MÁQUINAS POR TODO O BRASIL E PAÍSES DA AMÉRICA LATINA. VISANDO UMA TOTAL SATISFAÇÃO DE NOSSOS CLIENTES, PRIORIZAMOS A QUALIDADE DE NOSSOS PRODUTOS E SERVIÇOS, CONTANDO COM PROFISSIONAIS QUALIFICADOS E TECNOLOGIA DE PONTA. AS MÁQUINAS DE CORTE E SOLDA RLM FORAM DESENVOLVIDAS PARA QUE POSSAM ATENDER COM EFICIÊNCIA AOS MAIS VARIADOS PROCESSOS DE FABRICAÇÃO DE EMBALAGENS PLÁSTICAS, UTILIZANDO COMPONENTES DE PRIMEIRA LINHA INTEIRAMENTE NACIONAIS, O QUE GARANTE RENDIMENTO INCOMPARÁVEL.

ROBEL DO BRASIL
ROBEL DO BRASIL INDUSTRIA
E COMERCIO DE
ESTANDE/BOOTH: H450
R SISA, 11, CEP 07221030,
GUARULHOS - SP - BRASIL

ROCLA
ROCLA COMÉRCIO E
MANUTENÇÃO DE MÁQUINAS
ESTANDE/BOOTH: L500
R DOS TESOUREIROS, 193, CEP 03922140,
SÃO PAULO - SP - BRASIL

ROMI
INDÚSTRIAS ROMI S/A
ESTANDE/BOOTH: K298
ROD SP 304 KM 141,5, S/N,
CEP 13453900, SANTA BARBARA
D`OESTE - SP - BRASIL

RONE
RONE IND. E COM. DE MAQS. LTDA.
ESTANDE/BOOTH: L300
R DAS SENTINELAS, 400, CEP 06330287
CARAPICUIBA - SP - BRASIL

ROSCILTEC
ROSCILTEC INDUSTRIA
MECANICA LTDA. - EPP
ESTANDE/BOOTH: K900
R ESCORPIAO, 465, 471 CEP 08330570
SÃO PAULO - SP - BRASIL

PERFIL DA EMPRESA: EMPRESA ESPECIALIZADA NA RECUPERAÇÃO E FABRICAÇÃO DE ROSCAS, CILINDROS E ACESSÓRIOS COMO PONTEIRAS, ANÉIS, COLUNAS, TIRANTES, FLANGES PARA AS MAQUINAS INJETORAS, EXTRUSORAS E SOPRADORAS. RECUPERA E FABRICA ROSCAS E CILINDROS COM INTERNO MÍNIMO 25 MM ATÉ INTERNO MÁXIMO 200 MM E COMPRIMENTO ATÉ 5 METROS. ATENDEMOS TODO O TERRITÓRIO NACIONAL.

COMPANY PROFILE: *COMPANY SPECIALIZED IN THE RECOVERY AND THREAD MANUFACTURING, CYLINDERS AND ACCESSORIES SUCH AS NOZZLES, COLUMNS , RODS , FLANGES FOR INJECTION MOLDING MACHINES , EXTRUDERS AND BLOW MOLDING . RETRIEVES AND MANUFACTURES THREADS AND CYLINDERS WITH MINIMUM INSIDE 25 MM TO 200 MM MAXIMUM INTERNAL AND LENGTH UP TO 5 METERS . WE SERVE THE ENTIRE NATIONAL TERRITORY .*

PERFIL DE LA EMPRESA: *EMPRESA ESPECIALIZADA EN LA RECUPERACIÓN Y EL HILO DE FABRICACIÓN , CILINDROS Y ACCESORIOS COMO BOQUILLAS , COLUMNAS , BARRAS, BRIDAS PARA MÁQUINAS DE MOLDEO POR INYECCIÓN , EXTRUSORAS Y MOLDEO POR SOPLADO. RECUPERA Y FABRICA HILOS Y CILINDROS CON MÍNIMO DENTRO DE 25 MM A 200 MM MÁXIMO INTERNO Y LONGITUD HASTA 5 METROS . SERVIMOS A TODO EL TERRITORIO NACIONAL.*

ROSSI DO BRASIL
ROSSI S.P.A.
ESTANDE/BOOTH: G651
VIA EMILIA OVEST, 915/A, 41123
CEP 13600040, BRASÍLIA - DF - BRASIL

ROSSINI
ROSSINI DO BRASIL INDUSTRIA
E COMERCIO D
ESTANDE/BOOTH: N601
R TABAPUA, 64, LT 12B QUAD CEP 07750000,
CAJAMAR - SP - BRASIL

ROTOLINE / CHARLES
SIGMA TECNOLOGIA EM
ALUMINIO INDUSTRIA E
ESTANDE/BOOTH: R030
R DAS INDUSTRIAS 450,
CEP 13857000, ESTIVA GERBI
SP - BRASIL

R

ROTOMEC
ROTOMEC ENGENHARIA INDÚSTRIA E COMÉRCIO
ESTANDE/BOOTH: J899
R DO CARPINTEIRO, 162, CEP 13478730, AMERICANA - SP - BRASIL

ROTOPLAST
ROTOPLAST INDUSTRIA DE CLIMATIZADORES LT
ESTANDE/BOOTH: J161
ROD JUARES DOMINGOS VICARI SC, 492, KM 1 7 S/N CEP 89874000, MARAVILHA - SC - BRASIL

RTP COMPANY
RTP COMPANY COMERCIO DE TERMOPLASTICOS D
ESTANDE/BOOTH: A550
AL MADEIRA, 258, SALA 402 CEP 06454010, BARUERI - SP - BRASIL

COMPANY PROFILE: *RTP COMPANY IS YOUR GLOBAL COMPOUNDER OF CUSTOM ENGINEERED THERMOPLASTICS! PRIVATE OWNERSHIP ALLOWS OUR EXPERT POLYMER ENGINEERS TO BE INDEPENDENT AND UNBIASED AS THEY SELECT FROM 60+ ENGINEERING RESINS, AND 100S OF MODIFYING ADDITIVES, TO TAILOR A THERMOPLASTIC COMPOUND DESIGNED TO MEET YOUR SPECIFIC END-USE REQUIREMENTS. OUR SPECIALTY COMPOUNDS PROVIDE MULTI-PROPERTY SOLUTIONS IN A SINGLE MATERIAL, REDUCING MANUFACTURING COSTS AND SPEEDING TIME TO MARKET, WHILE PROVIDING THE FREEDOM NECESSARY FOR PRODUCT DESIGNERS AND ENGINEERS TO REALIZE THEIR VISION FOR APPLICATIONS SPANNING EVERY MAJOR MARKET SEGMENT. IF YOU ARE IN THE PROCESS OF APPLICATION DEVELOPMENT, LET RTP COMPANY SOLVE YOUR MATERIAL CHALLENGE BY FORMULATING A CUSTOM THERMOPLASTIC COMPOUND OPTIMIZED TO MAKE YOUR PRODUCT A SUCCESS. DONT COMPROMISE WITH ANOTHER SUPPLIERS OFF-THE-SHELF OFFERING, TURN TO THE EXPERIENCE AND CUSTOM DESIGNED APPROACH OF RTP COMPANY FOR ALL OF YOUR THERMOPLASTIC NEEDS!*

RUIFENG CHEMICAL
JULIO CEZAR BENTO RIBAS ME
ESTANDE/BOOTH: F530
R DONA FRANCISCA, SALA 1407 CEP 89201250, JOINVILLE - SC - BRASIL

RULLI STANDARD
ALTA TECNOLOGIA EM EXTRUSÃO E COEXTRUSÃO

RULLI STANDARD
RULLI STANDARD IND. E COM. DE MAQS. LTDA.
ESTANDE/BOOTH: L298
AV. AMÂNCIO GAIOLLI, 915, ANEXO FAZENDA PIRATININGA CEP 07251250, GUARULHOS - SP - BRASIL

S.R.E IND. E COM. DE MÁQUINAS E EQUIPAMENTOS LTDA.
S.R.E. IND. E COM. DE MAQS. E EQUIPS. LT
ESTANDE/BOOTH: F198
AL COM DR SANTORO MIRONE, 1285, CEP 13347300, INDAIATUBA - SP - BRASIL

SABIC
SABIC INNOVATIVE PLASTICS SOUTH AMERICA
ESTANDE/BOOTH: C440
R MANOEL THOMAZ, 545, EDIFICIO 3A CEP 13067230, CAMPINAS - SP - BRASIL

SAGEC
SAGEC MÁQUINAS LTDA.
ESTANDE/BOOTH: J600
AVENIDA DOM PEDRO I, 540, CEP 09991000, DIADEMA - SP - BRASIL

SANDRETTO
SANDRETTO DO BRASIL INDUSTRIA E COMERCIO
ESTANDE/BOOTH: H300
AV. MONSENHOR BRUNO NARDINI, 1.717, CEP 13469070, AMERICANA - SP - BRASIL

SANDVIK
SANDVIK MATERIALS TECHNOLOGY DO BRASIL S
ESTANDE/BOOTH: L820
AV DAS NACOES UNIDAS,21802, CEP 04795000, SÃO PAULO - SP - BRASIL

PERFIL DA EMPRESA: NÓS OFERECEMOS MÁQUINAS PARA RESFRIAMENTO DE RESINAS SEM CONTATO DIRETO COM ÁGUA. TAMBÉM OFERECEMOS PRENSAS E EQUIPAMENTOS PARA FABRICAÇÃO DE MATERIAIS COMPÓSITOS EM UM PROCESSO CONTÍNUO. NOSSA LINHA DE PRODUTOS PODE SER ADAPTADA AOS MAIS DIVERSOS SEGMENTOS TAIS COMO QUÍMICO, AUTOMOTIVO, TÊXTIL, MOVELEIRO, CONSTRUÇÃO CIVIL, DENTRE OUTROS.

SANT MAQ IND. PEÇAS LTDA.
SANT MAQ IND. PEÇAS LTDA.
ESTANDE/BOOTH: J651
R DORIVALDO SONCELLA, LT 5 S/N BR 277 KM 611 CEP 85825000, SANTA TEREZA DO OESTE - PR - BRASIL

SANTERNO
ELETRÔNICA SANTERNO INDUSTRIA E COMERCIO
ESTANDE/BOOTH: C150
RUA SANCHO VILELA, 668, CEP 37540000, SANTA RITA DO SAPUCAI - MG - BRASIL

SANWEY
SANWEY IND. DE CONTAINERS LTDA.
ESTANDE/BOOTH: E101
R RAPHAEL DE MARCO, 201, 227 CEP 06765350, TABOAO DA SERRA - SP - BRASIL

SATYAM POLYPLAST
CNB ASSESSORIA EMPRESARIAL LTDA.
ESTANDE/BOOTH: K760
AV ENG EUSEBIO STEVAUX, 2461, TORRE 1 AP 232 CEP 04696000, SÃO PAULO - SP - BRASIL

SBS POLYCHEM
ZAMPLAST ASSESSORIA COMERCIAL LTDA. ME
ESTANDE/BOOTH: H951
R CARLOS WEBER, 499, CJ 12 CEP 05303000, SÃO PAULO - SP - BRASIL

SCHMUZIGER CONSULTORIA E REPRESENTAÇÕES INDUSTRIAIS LTDA.
SCHMUZIGER CONSULTORIA E REPRESENT. INDU
ESTANDE/BOOTH: G099
R TAPES 495, CEP 04631011, SÃO PAULO - SP - BRASIL

SCREENER
SCREENER EMBALAGENS LTDA. EPP
ESTANDE/BOOTH: G531
EST SÃO MARCOS, 07, CEP 06814010, EMBU DAS ARTES - SP - BRASIL

SEBRAE
SERVIÇO DE APOIO ÀS MICRO E PEQ EMPRESAS
ESTANDE/BOOTH: E400
R VERGUEIRO, 1117, CEP 01504001, SÃO PAULO - SP - BRASIL

SEDETUR
SECRETARIA DE ESTADO DO DESENVOLVIMENTO ECONOMICO E DO TURISMO – SEDETUR
ESTANDE/BOOTH: E199
AV DA PAZ 1108 JARAGUÁ MACEIO AL

SEHI LUBRIFICAÇÃO
SEHI SISTEMA DE LUBRIFICAÇÃO LTDA.
ESTANDE/BOOTH: L130
RUA JOSÉ MAGNANI, 48, CEP 09920170, DIADEMA - SP - BRASIL

SEIBT
SEIBT MÁQUINAS P/ PLÁSTICOS LTDA.
ESTANDE/BOOTH: J300
AV. GERMÂNIA, 2.100, CEP 95150000 NOVA PETROPOLIS - RS - BRASIL

SENOPLAST KLEPSCH & CO
SENOPLAST KLEPSCH & CO
ESTANDE/BOOTH: R096
WILHELM-KLEPSCH-STR. 1, CEP 5721, PIESENDORF - ÁUSTRIA

SEPRO DO BRASIL
ROBOT ASSISTÊNCIA LTDA.
ESTANDE/BOOTH: B020
R VICENTE PRETEROTTI , 721,
CEP 13214695, JUNDIAI - SP - BRASIL

SEW-EURODRIVE BRASIL LTDA.
SEW-EURODRIVE BRASIL LTDA.
ESTANDE/BOOTH: F698
EST MUNICIPAL JOSE RUBIM, 205,
CEP 13347510, INDAIATUBA
SP - BRASIL

SHANDONG DONGLIN NEW MATERIALS CO., LTD.
SHANDONG DONGLIN NEW
MATERIALS CO., LTD.
NO.8,PANLONGSHAN ROAD,LONGSHAN
HI-TECH INDUSTRY ZONE,LI, CEP 262600,
WEIFANG - CHINA

SHANDONG TONGJIA MACHINERY CO.,LTD
SHANDONG TONGJIA MACHINERY CO.,LTD
NO., 96 COUNTRY ROAD, NATIONAL HIGH-
TECH INDUSTRIAL DEV, CEP 272000,
SHANDONG - CHINA

SHANDONG XIANGSHENG PLASTIC INDUSTRY CO.
SHANDONG XIANGSHENG
PLASTIC INDUSTRY CO.
WANGGAO INDUSTRIAL GARDEN,
CEP 262700, SHANDONG - CHINA

SHANG TA CHIA INDUSTRIAL CO., LTD.
SHANG TA CHIA INDUSTRIAL CO., LTD.
ESTANDE/BOOTH: N160
NO.23, LN. 466, SEC. 9,
XIANGSHANG RD., WUCHI DIST.
CEP 43547,
TAICHUNG CITY - TAIWAN

SHANGHAI JIAHAO MASHINERY CO., LTD.
SHANGHAI JIAHAO MASHINERY CO., LTD.
NO.333 ANCHENG ROAD,ANTING NEW TOWN
JIADING DISTRICT, CEP 201805,
SHANGHAI - CHINA

SHANGHAI JIECHENG MACHINERY CO.,LTD.
SHANGHAI JIECHENG MACHINERY CO.,LTD.
QINGGANG INDUSTRIAL ZONE, BISHAN
COUNTY, CHONGQING, CEP 123456,
SHANGHAI - CHINA

SHANGHAI JWELL MACHINERY CO.,LTD.
SHANGHAI JWELL MACHINERY CO.,LTD.
ESTANDE/BOOTH: F699
NO.111 CHUN YI ROAD, HUANG DU
INDUSTRIAL ZONE, JIA DING, CEP 201804,
SHANGHAI - CHINA

SHANGHAI JURRY PLASTIC MACHINERY CO., LTD
SHANGHAI JURRY PLASTIC
MACHINERY CO., LTD
NP 288, SOUTH XINGPU ROAD, SHIPU TOWN,
KUNSHAN CITY, CEP 123456, SHANGHAI - CHINA

SHINI DO BRASIL IMP. E DISTR. . DE EQUIPAMENTOS INDUSTRIAIS LTDA.
SHINI DO BRASIL IMPORTACAO
E DISTRIBUICA
ESTANDE/BOOTH: L201
R BAQUIA, 651, CEP 03443000, SÃO PAULO -
SP - BRASIL

SHOCKFLEX
PX INDUSTRIA E COMERCIO
DE MAQUINAS LIMI
ESTANDE/BOOTH: N340
R JOAO COSTA MARTINS, 1-55,
GALPAOPREDIO I CEP 17034480, BAURU - SP
- BRASIL

SIMBRAS
SIMBRAS COMERCIO IMPORTACAO
E EXPORTACAO
ESTANDE/BOOTH: F501
AV JOAO ANTONIO BESEM, 230, SL 03 CEP
88180000, ANTONIO CARLOS - SC - BRASIL

SIMCO MAQUINAS
SIMCO COMERCIO IMPORTACAO
EXPORTACAO DE
ESTANDE/BOOTH: L420
AV ANTON VON ZUBEN, 4049, CEP 13051145,
CAMPINAS - SP - BRASIL

PERFIL DA EMPRESA: A SIMCO ATUA NO SEGMENTO DE MÁQUINAS INJETORAS TERMOPLÁSTICAS E MÁQUINAS OPERATRIZES, COM VASTA EXPERIÊNCIA E TRADIÇÃO NO MERCADO NACIONAL, DISPONIBILIZANDO AO CLIENTE MARCAS INTERNACIONALMENTE E NACIONALMENTE RECONHECIDAS POR SUA QUALIDADE COMO LOG MACHINE, PINNACLE, QUAZAR E EURON. A SIMCO MÁQUINAS COMERCIALIZA MÁQUINAS INJETORAS TERMOPLÁSTICAS, CENTROS DE USINAGEM, FRESADORAS CNC E CONVENCIONAIS, TORNOS CNC E CONVENCIONAIS, RETÍFICAS E MÁQUINAS USADAS. PRIORIZANDO A QUALIDADE E AGILIDADE DE SEUS SERVIÇOS POR TODO O BRASIL, CONTA COM UMA REDE DE PROFISSIONAIS ALTAMENTE CAPACITADOS E QUALIFICADOS, AMPLO ESTOQUE DE PEÇAS DE REPOSIÇÃO E ATENDIMENTO DIFERENCIADO AO CLIENTE, OFERECENDO SEMPRE O MELHOR CUSTO BENEFICIO. A SIMCO BUSCA NA PRECISÃO DE SUAS MÁQUINAS A INSPIRAÇÃO PARA EVOLUIR SEMPRE E OFERECER AOS SEUS CLIENTES E COLABORADORES UM TRABALHO CADA VEZ MAIS PRÓXIMO DA PERFEIÇÃO. MAIS DO QUE UM PRODUTO, A SIMCO DISPONIBILIZA UM PACOTE COMPLETO DE SOLUÇÕES.

SIMPEPE
SIND. IND. DE MATERIAL PLÁSTICO
DO EST. PERNAMBUCO
ESTANDE/BOOTH: R050
AV. CRUZ CABUGA, 767 CEP: 50040000
PERNAMBUCO – PE

SIMPERJ
SINDICATO DA IND DE MAT
PLAST DO EST DO
ESTANDE/BOOTH: R216
R STA LUZIA, 776, SALAS 203/303 E 304 CEP
20030042, RIO DE JANEIRO - RJ - BRASIL

SIMPLAS
SIND DAS IND DE MAT
PLASTICO DO NORDESTE
ESTANDE/BOOTH: R130
R ITALO VICTOR BERSANI, 1134, CEP
95050520, CAXIAS DO SUL - RS - BRASIL

SINO HOLDINGS GROUP CO., LTD
SINO HOLDINGS GROUP CO., LTD
JING6 RD, NORTH INDUSTRIAL ZONE,,
HUANGYAN CEP 318020, TAIZHOU
ZHEJIA - CHINA

SIRMAX DO BRASIL
SIRMAX DO BRASIL COMERCIO
E INDUSTRIA DE
ESTANDE/BOOTH: B440
AV ANTONIETA PIVA BARRANQUEIROS, 825,
GAL 1 CEP 13213009, JUNDIAI - SP - BRASIL

SKY WIN TECHNOLOGY CO., LTD.
SKY WIN TECHNOLOGY CO., LTD.
NO. 18, HUIXIN RD., YANGTZE RIVER DEV.
ZONE, CEP 211505, NANJING - CHINA

SM PLATEK CO. LTD
SM PLATEK CO. LTD
ESTANDE/BOOTH: L171
687-2 SUNGGOK - DONG, CEP 425836,
ANSAN - CORÉIA DO SUL

SML MASCHINENGESELLSCHAFT MBH
SML MASCHINENGESELLSCHAFT MBH
BUNDESSTRASSE 1A, CEP 4860
LENZING - ÁUSTRIA

S

SMS RESISTENCIAS ELETRICAS LTDA.
SMS RESISTENCIAS ELETRICAS LTDA.
ESTANDE/BOOTH: M471
R DO ALUMÍNIO, 500, CEP 08586220, ITAQUAQUECETUBA - SP - BRASIL

SNETOR CHIMIE
SNETOR CHIMIE
ESTANDE/BOOTH: C699
11, AVENUE DUBONNET, CEP 92407, COURBEVOIE CEDEX - 35 - FRANÇA

SOFTER BRASIL
SOFTER BRASIL COMPOSTO TERMOPLÁSTICOS LT
ESTANDE/BOOTH: E900
AV. EDGAR HOFFMEISTER, 275, CEP 93700000, CAMPO BOM - RS - BRASIL

SOJITZ
SOJITZ DO BRASIL S.A.
ESTANDE/BOOTH: F899
AV. PAULISTA, 1.842, 21 AND CONJ 215/217 CEP 01310200, SÃO PAULO - SP - BRASIL

SOLÉFLEX GROUP
SOLÉFLEX IMP. DISTR. E LOGÍSTICA LTDA.
ESTANDE/BOOTH: E630
R SENADOR CARLOS GOMES DE OLIVEIRA, 863 COMP EMPR PITZ CEP 88104785, SÃO JOSÉ - SC - BRASIL

PERFIL DA EMPRESA: A SOLÉFLEX COM SEDE EM SÃO JOSÉ (SC) - BRASIL DESDE 1996 IMPORTA E DISTRIBUI UMA LINHA COMPLETA DE PRODUTOS PARA IMPRESSÃO EM FLEXOGRAFIA E ROTOGRAVURA, TAIS COMO FITAS DUPLA-FACE ACOLCHOADAS E RÍGIDAS, LÂMINAS RASPADORAS, CHAPAS DE FOTOPOLÍMERO, FITAS PARA ABA COLANTE, PRODUTOS AUXILIARES PARA PRÉ-IMPRESSÃO E PARA LIMPEZA DE CILINDROS ANILOX E CLICHÊS, FILMES DE POLIÉSTER (PET) E FOLHAS DE ALUMÍNIO. SEMPRE ATENTA A NOVIDADES E EM BUSCA DE PRODUTOS COM QUALIDADE E CERTIFICAÇÃO, CONTA COM AGILIDADE NA LOGÍSTICA DE DISTRIBUIÇÃO E EQUIPE TÉCNICA ESPECIALIZADA NO SEGMENTO.

COMPANY PROFILE: *SOLÉFLEX IS LOCATED IN SÃO JOSÉ (SC) BRAZIL SINCE 1996 IMPORTS AND DISTRIBUTES A FULL RANGE OF PRODUCTS FOR FLEXO AND GRAVURE PRINTING, SUCH AS DOUBLE SIDED PLATE MOUNTING TAPES, DOCTOR BLADES, PHOTOPOLYMER PLATES, RESEALABLE AND PERMANENT TAPES, AUXILIARY PRODUCTS FOR PREPRESS, CLEANING PRODUCTS FOR ANILOX ROLLS AND PLATES, POLYESTER FILMS (PET) AND ALUMINUM FOIL. ALWAYS TUNED TO THE NEWS AND SEARCHING FOR NEW PRODUCTS WITH QUALITY AND CERTIFICATION, HAS AGILITY IN LOGISTICS AND TECHNICAL STAFF IN THE MARKET SEGMENT.*

PERFIL DE LA EMPRESA: *SOLÉFLEX CON SEDE EN SÃO JOSÉ (SC) BRASIL DESDE 1996 IMPORTA Y DISTRIBUYE UNA LÍNEA COMPLETA DE PRODUCTOS PARA LA IMPRESIÓN FLEXOGRÁFICA Y ROTOGRABADO, TALES COMO CINTAS ACOLCHADAS DOBLE CARA, CUCHILLAS, CLICHÉS FLEXOGRÁFICOS, CINTAS ADHESIVAS PERMANENTES Y REPOSICIONABLES, PRODUCTOS AUXILIARES PARA LA PREIMPRESIÓN Y LA LIMPIEZA DE RODILLOS ANILOX Y CLICHÉS, PELÍCULAS DE POLIÉSTER (PET) Y HOJAS DE ALUMINIO. SIEMPRE ATENTO A LAS NOTICIAS Y EN BUSCA DE PRODUCTOS DE CALIDAD Y CERTIFICACIÓN, TIENE AGILIDAD EN LA LOGÍSTICA DE DISTRIBUCIÓN Y PERSONAL TÉCNICO EN EL SEGMENTO.*

SOLENG
J VALFREDO DE LIMA REPRESENTACOES
ESTANDE/BOOTH: I470
AV. ALVARO GUIMARÃES 1342, CEP 09890003, SÃO BERNARDO DO CAMPO - SP - BRASIL

SOLVAY INDUPA
SOLVAY INDUPA DO BRASIL S/A
ESTANDE/BOOTH: G900
R URUSSUI,300, 3 ANDAR CJ 301 CEP 04542051, SÃO PAULO - SP - BRASIL

SPRIMAG BRASIL LTDA.
SPRIMAG BRASIL LTDA.
ESTANDE/BOOTH: I741
R FERREIRA VIANA, 630, 640 656 CEP 04761010, SÃO PAULO - SP - BRASIL

STAHL
STAHL BRASIL S/A
ESTANDE/BOOTH: D740
RUA BOA VISTA, 1832, CEP 93180000, PORTÃO - RS - BRASIL

STAR SEIKI
STAR SEIKI BRASIL LTDA.
ESTANDE/BOOTH: G598
AV. DO ESTADO, 1677, CEP 01107000, SÃO PAULO - SP - BRASIL

STARLINGER
STARLINGER DO BRASIL - SERVIÇOS DE REPR
ESTANDE/BOOTH: H700
R BARAO DO TRIUNFO, 73, CONJ 41 E 47 CEP 04602000, SÃO PAULO - SP - BRASIL

STARMACH
STARMACH COMERCIO INDUSTRIA IMPORTACAO E EXPORTACAO DE MAQUINAS LTDA.
ESTANDE/BOOTH: K598
RUA LUIS PINTO , 160 CEP 3427000, SÃO PAULO - SP - BRASIL

PERFIL DA EMPRESA: A STARMACH ATUA NO MERCADO BRASILEIRO OFERECENDO MÁQUINAS E EQUIPAMENTOS PARA O SEGUIMENTO TERMOPLÁSTICOS, PRESENTE A MAIS DE 20 ANOS EM CLIENTES DE DIVERSOS NICHOS EM TODO TERRITÓRIO BRASILEIRO E MERCOSUL. TODAS MÁQUINAS E EQUIPAMENTOS SÃO DE ORIGEM DOS MAIS CONCEITUADOS FORNECEDORES DE TAIWAN, TODOS COM CERTIFICAÇÃO ISO CEMARK E DENTRO DA NORMA NR 12.

COMPANY PROFILE: *STARMACH COMPANY OFFER INJECTION MOLDING MACHINES AND ACESSORIES IN ALL BRAZILIAN MARKET,SINCE 20 YEARS DEVELOPED MANY CUSTOMERS THROUGHOUT BRAZIL AND MERCOSUL. ALL MACHINES AND ACESSORIES ARE MADE TAIWAN , OF THE MOST RESPECT SUPPLIERS , WITH CERTIFICATE ISO CEMARK AND NR 12 BRAZILIAN SAFETY NORM .*

PERFIL DE LA EMPRESA: *STARMACH OPERA EN LOS BRASILEÑOS MERCADO BRINDANDO E EQUIPAMIENTOS PARA TERMOPLASTICOS SEGUIMIENTO DE ESRE PERIODO DE 20 AÑOS EM VÁRIOS NICHOS DE CLIENTES EN TODO EL BRASILEÑO Y EL MERCOSUL. TODAS LAS MÁQUINAS Y EL EQUIPAMIENTO SON LA FUERTE DE LOS PROVEEDORES DE TAIWAN , TODOS ISO CEMARK CERTIFICADA Y DENTRO DE LA NORMA NR 12.*

STAUBLI
STÄUBLI COM. IMP. EXP. E REPRESENTAÇÕES
ESTANDE/BOOTH: J200
R HENRI DUNANT, 137, CJ D CEP 04709110, SÃO PAULO - SP - BRASIL

STEINERT LATINOAMERICANA
STEINERT LATINOAMERICANA TECNOLOGIA DE S
ESTANDE/BOOTH: K920
AV. HERÁCLITO MOURÃO DE MIRANDA, 2080, CEP 31330382, BELO HORIZONTE MG - BRASIL

STRATASYS DIRECT MANUFACTURING
SOLID CONCEPTS 3D PRINTING DO BRASIL LTD
ESTANDE/BOOTH: B230
PC GALDINO RAMOS DA SILVA, 130, CEP 09080050, SANTO ANDRÉ - SP - BRASIL

STYROLUTION DO BRASIL
STYROLUTION DO BRASIL POLIMEROS LTDA.
ESTANDE/BOOTH: B600
R ARANDU, 57, ANTERIOR NUMERO 1544 CONJ CEP 04562910, SÃO PAULO - SP - BRASIL

STYROPLAST
STYROPLAST - ESPUMAS INDUSTRIAIS LTDA.
ESTANDE/BOOTH: G771
EST EST DA AGUA ESPRAIADA, 1805, GALPAO 02 CEP 06726400, COTIA - SP - BRASIL

SUMITOMO (SHI) DEMAG
SUMITOMO (SHI) DEMAG DO BRASIL COMERCIO DE MÁQUINAS PARA PLÁSTICOS LTDA.
ESTANDE/BOOTH: B098

AV MARCOS PENTEADO DE ULHOA RODRIGUES,, 1,119 SALA 1004 CEP 06460040, BARUERI - SP - BRASIL

PERFIL DA EMPRESA: DESDE 1989, A SUMITOMO (SHI) DEMAG PLASTICS MACHINERY ESTÁ REPRESENTADA NO MERCADO BRASILEIRO DE MÁQUINAS INJETORAS ATRAVÉS DE SUA FILIAL SUMITOMO (SHI) DEMAG DO BRASIL. NO FINAL DE 2013 NOSSA SEDE DE BARUERI MUDOU-SE PARA A CIDADE DE ITU, NAS INSTALAÇÕES DA SUMITOMO HEAVY INDUSTRIES. A SUMITOMO (SHI) DEMAG DO BRASIL DE SUA BASE EM ITU/SP ATUA EM TODO TERRITÓRIO NACIONAL ATRAVÉS DE NOSSO DEPARTAMENTO COMERCIAL E PÓS-VENDA. AS ATIVIDADES RELATIVAS À ARGENTINA, BOLÍVIA, CHILE, COLÔMBIA, PARAGUAI E URUGUAI TAMBÉM SÃO EXECUTADAS A PARTIR DA FILIAL BRASILEIRA. COM GRANDE TRADIÇÃO NO MERCADO BRASILEIRO E COM O CONSTANTE DESENVOLVIMENTO NOS MAIS DIVERSOS SEGMENTOS DA INDÚSTRIA DO PLÁSTICO E DE TECNOLOGIA, A SUMITOMO (SHI) DEMAG DO BRASIL FAZ PARTE DOS FABRICANTES LÍDERES DO MERCADO. DESDE 1989, FORAM INSTALADAS MAIS DE 950 MÁQUINAS NO BRASIL COMO TAMBÉM EM OUTROS PAÍSES DA AMÉRICA DO SUL. A ASSISTÊNCIA TÉCNICA PRÓPRIA E AS PEÇAS DE REPOSIÇÃO EM ESTOQUE LOCAL, GARANTEM O SUPORTE A TODOS OS NO

SUN ACE BRASIL
SUN ACE BRASIL PARTICIPACOES LTDA.
ESTANDE/BOOTH: E741
AV SÃO LUIS, 50, ANDAR 2 CONJ CEP 01046000, SÃO PAULO - SP - BRASIL

SUNNY LUCKY MOULD CO., LTD.
SUNNY LUCKY MOULD CO., LTD.
NO.49 KAIMING ROAD,WEAT INDUSTRIAL PARK, HUANGYAN, CEP 318020 TAIZHOU - CHINA

SUNSHOW SPECIALITY CHEMICAL CO., LTD(SHE
SUNSHOW SPECIALITY CHEMICAL CO., LTD(SHE
58 HAIBIN ROAD,ECONOMIC AND TECHNOLOGY DEVELOPEMENT ZON, CEP 264006, YANTAI - SHANDO - CHINA

SUNWELL GLOBAL
SUNWELL GLOBAL
ESTANDE/BOOTH: G098
1601 WEST PINE STREET, CEP 98903, UNION GAP - WA - ESTADOS UNIDOS

SUPER FINISHING
SUPER FINISHING DO BRASIL COMERCIAL LTDA.
ESTANDE/BOOTH: L700
R PATAGONIA, 45, CEP 09666070, SÃO BERNARDO DO CAMPO SP - BRASIL

SUQIAN UNITECHEM CO.,LTD
SUQIAN UNITECHEM CO.,LTD
NO.22 NANHUA RD,HUBIN XINCHENG DEVELOPMENT DISTRICT, CEP 223809, SUQIAN - CHINA

SYNCHRO-PLAST
SYNCHRO-PLAST SERVICOS E COMERCIO DE CON
ESTANDE/BOOTH: I531
R JOAO DE SOUZA COELHO, 136, CEP 13065703, CAMPINAS - SP - BRASIL

TABUTI MAQUINAS
TABUTI COMERCIO DE MAQUINAS PARA VASSOUR
ESTANDE/BOOTH: K998A
AV ALBERT EINSTEIN, 565, CEP 06780110, TABOAO DA SERRA - SP - BRASIL

TAIWAN EXTERNAL TRADE DEVELOPMENT COUNCIL
TAIWAN EXTERNAL TRADE DEVELOPMENT COUNCI
5F1 Nº 333 SEC. 1 KEELUNG ROAD CEP 11210, TAIPEI - TAIPEI - TAIWAN

TAIZHOU HUANGYAN JUNENG MACHINE&MOULD C
TAIZHOU HUANGYAN JUNENG MACHINE&MOULD C
NO.626,DAQIAO ROAD,HUANGYAN AREA, CEP 318020, TAIZHOU - CHINA

TAIZHOU BAORI MOULD CO., LTD
TAIZHOU BAORI MOULD CO., LTD
NO. 28,KANGZHUANG ROAD,DEVELOPMENT ZONE OF NORTH, CEP 318020, TAIZHOU - ZHEJIA - CHINA

TAIZHOU CITY HUANGYAN ZHENHUI PLASTIC MO
TAIZHOU CITY HUANGYAN ZHENHUI PLASTIC MO
NO.41,YUMIN STREET,XINQIAN,HUANGYAN, CEP 318020, TAIZHOU - CHINA

TAIZHOU GLOBAL IMPORT&EXPORT CO., LTD
TAIZHOU GLOBAL IMPORT&EXPORT CO., LTD
NO.29 MAOFENG STREET, NORTHERN INDUSTRIAL ZONE, HUANGYA, CEP 318020, TAIZHOU - CHINA

TAIZHOU HAUNGYAN TIANHUI MOULD CO.,LTD.
TAIZHOU HAUNGYAN TIANHUI MOULD CO.,LTD.
NO.36 JINCHUAN ROAD,TASHAN CUN,XINQIAN STREET,HUANGYAN, CEP 318020, TAIZHOU - ZHEJIA - CHINA

TAIZHOU HUANGYAN AOBO PLASTIC CO.,LTD
TAIZHOU HUANGYAN AOBO PLASTIC CO.,LTD
NO.28 JINCHUAN ROAD,NOTH INDUSTRIAL ZONE,HUANGYAN, CEP 318020, TAIZHOU - CHINA

TAIZHOU HUANGYAN BEM MOULD CO., LTD
TAIZHOU HUANGYAN BEM MOULD CO., LTD
PERFIL DA EMPRESA: 21# CHAOYUAN ROAD,-NORTH INDUSTRIAL PARK OF HUANGYAN, CEP 318020, TAIZHOU - ZHEJIA - CHINA

TAIZHOU HUANGYAN FOW MOULD CO., LTD.
TAIZHOU HUANGYAN FOW MOULD CO., LTD.
NO.20 JINCHUAN ROAD,HUANGYAN, CEP 318020, TAIZHOU - CHINA

TAIZHOU HUANGYAN JINGSEN MOULD CO.,LTD.
TAIZHOU HUANGYAN JINGSEN MOULD CO.,LTD.
MOULD INDUSTRY ZONE,, WEST DISTRICT, HUANGYAN CEP 318020, TAIZHOU, - CHINA

TAIZHOU HUANGYAN LONGLI PLASTIC MOULD FA
TAIZHOU HUANGYAN LONGLI PLASTIC MOULD FA
NO71.KANGQIANG ROAD,HUANGYAN, CEP 318020, ZHEJIANG - CHINA

TAIZHOU HUANGYAN R&D PLASTIC MOULD CO.,
TAIZHOU HUANGYAN R&D PLASTIC MOULD CO.,
NO.15 ,HOUSHI ROAD, NORTH INDUSTRIAL ZONE, HUANGYAN, CEP 318020, TAIZHOU - CHINA

TAIZHOU HUANGYAN SICA MOULD CO.,LTD
TAIZHOU HUANGYAN SICA MOULD CO.,LTD
NO 3 HOUSHI ROAD,ECONOMIC DEVELOPMENT ZONE,HUANGYAN, CEP 318020, CHINA

TAIZHOU HUANGYAN SINO-TECH MOULD CO.,LTD
TAIZHOU HUANGYAN SINO-TECH MOULD CO.,LTD

T

NO.33 KANGQIANG ROAD, WEST INDUSTRY ZONE, HUANGYAN, CEP 318020, TAIZHOU - ZHEJIA - CHINA

TAIZHOU HUANGYAN SOLIDCO MOULD CO.,LTD
TAIZHOU HUANGYAN SOLIDCO MOULD CO.,LTD
NO.33,KANGQIANG ROAD,NORTH INDUSTRIAL ZONE, CEP 318020, HUANGYAN ZHEJIA - CHINA

TAIZHOU HUANGYAN UPMOULD CO.,LTD
TAIZHOU HUANGYAN UPMOULD CO.,LTD
WEST INDUSTRY AREA,HUANGYAN CEP 318020, TAIZHOU - CHINA

TAIZHOU HUANGYAN XINGCHI MOULD CO.,LTD
TAIZHOU HUANGYAN XINGCHI MOULD CO.,LTD
NO.8 HUIMIN ROAD, WESTERN INDUSTRISL PARK, CEP 308020 HUANGYAN - CHINA

TAIZHOU SHINY MOULD&PLASTIC MFG.CO.,LTD
TAIZHOU SHINY MOULD&PLASTIC MFG.CO.,LTD
NO.46 KANGQIANG ROAD,NORTH INDUSTRY AREA,HUANGYAN, CEP 318020 TAIZHOU - CHINA

TAIZHOU XIANDAI INTERNATIONAL BUSINESS EXHIBITION
TAIZHOU XIANDAI INTERNATIONAL BUSINESS E
ROOM 611 TOWER I OCEAN SQUARE JIAOJIANG, CEP 318000, TAIZHOU ZHEJIA - CHINA

TAIZHOU XIANDAI ITERNATIONAL BUSINESS EXHIBITION
TAIZHOU XIANDAI INTERNATIONAL BUSINESS E
ROOM 611 TOWER I OCEAN SQUARE JIAOJIANG, CEP 318000, TAIZHOU ZHEJIA - CHINA

TAIZHOU YANCO PLASTIC MOULD CO.,LTD
TAIZHOU YANCO PLASTIC MOULD CO.,LTD
NO.18. SHANGXIAN ROAD, HUANGYAN NORTHON ECONOMIC DEVELOPMENT ZONE, CEP 318020, TAIZHOU - CHINA

TAIZHOU TONGOU PLASTICS-MOULD CO.,LTD
TAIZHOU TONGOU PLASTICS-MOULD CO.,LTD
NO.888 HUANGTULING VILLAGE,BEICHENG,HUANGYAN, CEP 318020, TAIZHOU - CHINA

TALAMAC
TALAMAC - MAQUINAS INDUSTRIAIS LTDA.
ESTANDE/BOOTH: E561
R GENERAL FLORES, 290, CONJUNTO 71 CEP 01129010, SÃO PAULO - SP - BRASIL

TEC DO BRASIL
TEC ENGINEERING DO BRASIL LTDA.
ESTANDE/BOOTH: M099
R ZELIA, 360, CEP 09861710, SÃO BERNARDO DO CAMPO - SP - BRASIL

TECHNOSERVICE LTDA.
TECHNOSERVICE LTDA.
ESTANDE/BOOTH: P111
TR ITUMBIARA, 39, CEP 04617070, SÃO PAULO - SP - BRASIL

TECK TRIL IND. E COM. DE MÁQUINAS LTDA.
TECK TRIL IND. E COM. DE MÁQUINAS LTDA.
ESTANDE/BOOTH: M400
R. PROFESSOR ARNALDO JOÃO SEMERARO, 43, CEP 04184000, SÃO PAULO - SP - BRASIL

TECNIMOPLAS LDA.
TECNIMOPLAS LDA.
ESTANDE/BOOTH: R166
ESTRADA DE LEIRIA EMBRA, PO BOX 107, CEP 2431902, MARINHA GRANDE - PORTUGAL

TECNOELETRO - FERRETI
TECNOELETRO-AUTOMAÇÃO IND ELETRO-ELETRON
ESTANDE/BOOTH: L370
AV SRG DA AERONAUTICA PLINIO F GON, 1311, CEP 07181100, GUARULHOS SP - BRASIL

TECNOLOGIA DEL PLÁSTICO
CARVAJAL MEDIOS B2B
BOGOTA - COLÔMBIA

TECNOMOTRIZ FERRAMENTARIA
TECNOMOTRIZ FERRAMENTARIA LTDA.
ESTANDE/BOOTH: L598
R JAROSLAU CLEMENTE PESCH, 34, BL B CEP 89211493, JOINVILLE SC - BRASIL

TECNOSERV
TECNOSERV INDÚSTRIA COMÉRCIO IMP. EXP. L
ESTANDE/BOOTH: K501
AV. NOSSA SENHORA DAS GRAÇAS, 118, CEP 09980000, DIADEMA - SP - BRASIL

PERFIL DA EMPRESA: COM MAIS DE 20 ANOS DE ATUAÇÃO NO SEGMENTO DE METAL-MECÂNICA NO MERCADO BRASILEIRO, A TECNOSERV SE DESTACA COMO UM DOS PRINCIPAIS FORNECEDORES DE PRODUTOS PARA FABRICAÇÃO DE MOLDES PARA INJEÇÃO DE TERMOPLÁSTICOS. POSSUI UM AMPLO PORTFÓLIO DE PORTA-MOLDES, ACESSÓRIOS PARA MOLDES E UMA EXTENSA VARIEDADE DE BUCHAS AQUECIDAS E PONTEIRAS, PARA DIVERSOS TIPOS DE MATERIAIS INJETADOS. ALÉM DE FORNECER RESISTÊNCIAS PARA REPOSIÇÃO DE BICOS E MANIFOLDS, E TAMBÉM CONTROLADORES DE TEMPERATURA PARA UM MELHOR DESEMPENHO DA CÂMARA QUENTE.

COMPANY PROFILE: *WITH OVER 20 YEARS OF EXPERIENCE IN METAL-MECHANICAL SEGMENT IN THE BRAZILIAN MARKET, TECNOSERV STANDS OUT AS ONE OF THE LEADING SUPPLIERS OF PRODUCTS FOR THE MANUFACTURE OF MOLDS FOR THERMOPLASTIC INJECTION. IT HAS A BROAD PORTFOLIO OF PORT-MOULDS, MOULDS AND ACCESSORIES FOR A WIDE VARIETY OF HEATED BUSHINGS AND SLEEVES FOR VARIOUS TYPES OF INJECTED MATERIALS. IN ADDITION TO PROVIDING RESISTANCE TO SPARE NOZZLES AND MANIFOLDS, AND ALSO TEMPERATURE CONTROLLERS FOR BETTER PERFORMANCE OF THE HOT RUNNER .*

PERFIL DE LA EMPRESA: *CON MÁS DE 20 AÑOS DE EXPERIENCIA EN EL SEGMENTO METAL-MECÁNICO EN EL MERCADO BRASILEÑO, TECNOSERV SE DESTACA COMO UNO DE LOS PRINCIPALES PROVEEDORES DE PRODUCTOS PARA LA FABRICACIÓN DE MOLDES PARA INYECCIÓN DE TERMOPLÁSTICOS. CUENTA CON UNA AMPLIA CARTERA DE PORT-MOLDES, MOLDES Y ACCESORIOS PARA UNA AMPLIA VARIEDAD DE BUJES CON CALEFACCIÓN Y MANGAS PARA VARIOS TIPOS DE MATERIALES INYECTADOS. ADEMÁS DE PROPORCIONAR RESISTENCIA A LAS TOBERAS Y COLECTORES DE REPUESTO, Y TAMBIÉN CONTROLADORES DE TEMPERATURA PARA UN MEJOR RENDIMIENTO DE LA CANAL CALIENTE ..*

TECNOVA SRL
TECNOVA S.R.L.
ESTANDE/BOOTH: K120
VIA VERBANO 56/A, CEP 28047 OLEGGIO - NO - ITÁLIA

PERFIL DA EMPRESA: MÁQUINAS E PLANTAS PARA TRABALHAR MATÉRIAS PLÁSTICAS: PLANTAS COMPLETAS PARA REGENERAÇÃO DE LDPE, HDPE, ABS, PS, PP, PET, PA, PC, POM, PLASTIFICADORES MONOROSCA - EXTRUSORA PARA BORRACHA - PLANTAS PARA PERFIL PVC RIGIDO E PLASTIFICADO - EXTRUSORA MONO ROSCA - LINHAS MONO ROSCA E DUPLA ROSCA PARA MASTERMATCH E COMPOSTO - ESTRUSORA COM DUPLA ROSCA CO ROTANTE - REVISÃO COMPLETA E MODIFICAÇÕES PARA ATUALIZAÇÃO DE PLANTAS PARA MATÉRIAS PLÁSTICAS.

COMPANY PROFILE: *MACHINES AND PLANTS FOR THE PROCESSING OF PLASTIC*

MATERIALS: COMPLETE PLANTS FOR THE RECYCLING OF LDPE, HDPE, ABS, PS, PP, PET, PA, PC, POM MONO SCREW PLASTICIZERS - EXTRUDERS FOR RUBBER - PLANTS FOR RIGID AND PLASTICIZED PVC PROFILES MONO SCREW EXTRUDERS MONO SCREW AND TWIN SCREW LINES FOR MASTERBATCH AND COMPOUNDING CO-ROTATING TWIN SCREW EXTRUDERS COMPLETE REVIEWS AND MODIFICATIONS OF ADJOURNMENT ON PLANTS FOR PLASTIC MATERIALS.

PERFIL DE LA EMPRESA: *MAQUINAS Y EQUIPOS PARA EL PROCESSO DE MATERIALES PLASTICOS: EQUIPOS COMPLETOS PARA RECUPERACION DE LDPE, HDPE, ABS, PS, PP, PET, PA, PC, POM - PLASTIFICADORES MONOHUSILLO EXTRUSORA PARA CAUCHO EQUIPOS PARA PERFILES DE PVC RIGIDO Y PLASTIFICADO EXTRUSORA MONOHUSILLO EQUIPOS MONO-HUSILLO Y DOBLE-HUSILLO PARA MASTERBATCH Y COMPOUND EXTRUSORAS DOBLE-HUSILLO CO-ROTANTES REVISION COMPLETA Y MODIFICACIONES Y PUESTA AL DIA DE EQUIPOS PARA TRANSFORMACION DE MATERIALES PLASTICOS.*

TEDERIC SOUTH AMERICA
BPS - BRASIL PLASTIC
SYSTEM LTDA. ? COMÉR
ESTANDE/BOOTH: L601
RUA BENEDITO ARIOVALDO CINTRA, 350, CEP 12948010, ATIBAIA - SP - BRASIL

TERMOCOLOR INDÚSTRIA E COMÉRCIO DE PLASTICOS LTDA.
TERMOCOLOR IND. E COM.
DE PLÁSTICOS LTDA.
ESTANDE/BOOTH: E500
AV SETE DE SETEMBRO, 1490, 1520 ESQU
CEP 09912010, DIADEMA - SP - BRASIL

THATHI
THATHI IMPORTAÇÃO
EXPORTAÇÃO E REPRESENT
ESTANDE/BOOTH: F499
AL OCEANIA 100, POLO EMP. TAMBORÉ CEP 06543308, SANTANA DE PARNAÍBA - SP - BRASIL

THEODOSIO RANDON
INDÚSTRIA MECÂNICA
THEODOSIO RANDON LTDA.
ESTANDE/BOOTH: G740
R JACOB LUCHESI 5039 CX POSTAL 8060, CEP 95032000, CAXIAS DO SUL - RS - BRASIL

TOMRA BRASIL SOLUCOES EM SEGREGACAO LTDA.
TOMRA BRASIL SOLUCOES
EM SEGREGACAO LTDA.
ESTANDE/BOOTH: D099
R DO ROCIO, 288, CJ 21 CEP 04552000
SÃO PAULO - SP - BRASIL

TONGLING GREAT EXTRUSION TECH. CO., LTD.
TONGLING GREAT EXTRUSION
TECH. CO., LTD.
13-2,NO.951,TAISHAN RD., ECONOMIC
&TECHNOLOGICAL DEVELO, CEP 244000
ANHUI - CHINA

TORAY DO BRASIL LTDA.
TORAY DO BRASIL LTDA.
ESTANDE/BOOTH: A698
AV PAULISTA, 1.048, ANDAR 7 CONJ CEP
01310100, SÃO PAULO - SP - BRASIL

TOYOBO DO BRASIL LTDA.
TOYOBO DO BRASIL LTDA.
ESTANDE/BOOTH: C701
AV DR. CHUCRI ZAIDAN, 771, CEP 04583913
SÃO PAULO - SP - BRASIL

TRADECONNEX
TRADECONNEX COMERCIAL,
IMPORTACAO E EXPO
ESTANDE/BOOTH: B201
AV CARLOS GOMES, 1492, CJ 1003
CEP 90480002, PORTO ALEGRE
RS - BRASIL

TRANS ERG MECÂNICA INDUSTRIAL LTDA.
TRANS ERG MECANICA
INDUSTRIAL LTDA. - EPP
ESTANDE/BOOTH: K060
AV 88 A, 89, CEP 13506123
RIO CLARO - SP - BRASIL

TRANSCOR - NUBIOLA
TRANSCOR INDUSTRIA DE
PIGMENTOS E CORANT
ESTANDE/BOOTH: C441
R SITHA (JD UNIAO), 375, 381 CEP 09981070
DIADEMA - SP - BRASIL

TRATA
EQUIPAMENTOS CORONA TRATA LTDA.
ESTANDE/BOOTH: N700
R BARRA ALTA, 71, CEP 04904160
SÃO PAULO - SP - BRASIL

TRÊS S
TRÊS S FERRAMENTAS DE
PRECISÃO LTDA.
ESTANDE/BOOTH: I899
RUA URUGUAI, 1.931, CEP 14075330
RIBEIRÃO PRETO - SP - BRASIL

TRIA DO BRASIL
TRIA DO BRASIL INDÚSTRIA
E COMÉRCIO DE M
ESTANDE/BOOTH: F398
R. ANESIO MARCIANO, 122, CEP 13280000
VINHEDO - SP - BRASIL

TSONG CHERNG IND. E COM. DE MÁQUINAS LTDA.
TSONG CHERNG INDUSTRIA
E COMERCIO DE MAQ
ESTANDE/BOOTH: H598
AV. TABOÃO, 3.085, CEP 09772040,
SÃO BERNARDO DO CAMPO - SP - BRASIL

TST - TAMSAN
TAMSAN BAGLANTI ELEMANLARI A.S
ESTANDE/BOOTH: G010
CUMHURIYET CAD. Nº 70, GEPOSB CEP 41400
GEBZE - KOCAEL - TURQUIA

TUFMAQ
MUCK-MAQ INDUSTRIA E
COMERCIO DE PEÇAS L
ESTANDE/BOOTH: J010
R SERRA DE BOTUCATU, 1008, CEP
03317000, SÃO PAULO - SP - BRASIL

UBE
UBE LATIN AMERICA SERVICOS LTDA.
ESTANDE/BOOTH: E698
R IGUATEMI, 192, ED IGUATEMI OFFICES AND
13 CEP 01451010, SÃO PAULO - SP - BRASIL

UNIC BRASIL
UNICMAQ BRASIL COMERCIO
DE MAQUINAS E IN
ESTANDE/BOOTH: I598
RUA EDUARDO FERRAGUT, 72, CEP 13280000,
VINHEDO - SP - BRASIL

UNICOR GMBH - TECNOLOGIA TUBOS CORRUGADOS PLÁSTICOS
UNICOR GMBH
ESTANDE/BOOTH: L140
INDUSTRIESTR 56, CEP 97437
HASSFURT - BY - ALEMANHA

PERFIL DA EMPRESA: UNICOR EMPRESA ESPECIALIZADA NO DESENVOLVIMENTO DE TECNOLOGIA E MÁQUINAS DE ALTA EFICIÊNCIA PARA PRODUÇÃO DE TUBOS CORRUGADOS (MADE IN GERMANY) OS DESENVOLVIMENTOS DA UNICOR NÃO SÃO IMPOSSÍVEIS. NO ENTANTO NÃO É SEGREDO, QUE MUITAS VEZES A UNICOR ESTÁ À FRENTE DE SEU TEMPO E MERCADO. COMO POR EXEMPLO, EM 1986 A PATENTE DO CORRUGADOR SHUTTLE UNICOR. ATÉ HOJE FORAM VENDIDAS CERCA DE 50 MÁQUINAS DESTA TECNOLOGIA DE SUCESSO EM TODO O MUNDO. EXATAMENTE ESTA É A FORÇA DA UNICOR! NOSSAS TECNOLOGIAS INOVADORAS FAZEM DE NOSSAS MÁQUINAS AS MAIS ADEQUADAS AO MERCADO INTERNACIONAL, QUE POR SUA VEZ APRESENTA UMA ALTA DEMANDA EM NOVOS CORRUGADORES. DESTA MANEIRA, A UNICOR GARANTE SUA ALTA QUALIDADE, BASEADA EM SEUS LONGOS

U

ANOS DE EXPERIÊNCIA E SUA AVANÇADA QUALIFICAÇÃO. SOLUÇÕES INDIVIDUAIS, DURÁVEIS E EM COMBINAÇÃO COM UM AMPLO SERVIÇO TÉCNICO. ASSIM ATENDEMOS ÀS EXPECTATIVAS DE NOSSOS CLIENTES. A GARANTIA PARA O SUCESSO E A RENTABILIDADE. PODEMOS FAZER O IMPOSSÍVEL POSSÍVEL!

COMPANY PROFILE: *UNICOR COMPANY SPECIALIZED IN THE DEVELOPMENT OF TECHNOLOGY AND HIGH EFFICIENCY MACHINES FOR PRODUCTION OF CORRUGATED PIPES (MADE IN GERMANY) THE DEVELOPMENTS OF UNICOR ARE NOT IN THE REALM OF THE IMPOSSIBLE! UNICOR IS ALWAYS A STEP AHEAD OF ITS TIME AND MARKET. PATENTS OF UNICOR SHUTTLE-TECHNOLOGY E.G. HAVE BEEN APPLIED AS EARLY AS 1986. UP TO NOW, ABOUT 50 UNICOR LARGE-SIZED CORRUGATORS WERE SOLD WITH THIS TECHNOLOGY IN THE WORLD! THIS IS EXACTLY UNICORS STRENGTH! OUR INNOVATIVE TECHNOLOGIES MAKE OUR MACHINES MOST SUITABLE FOR THE INTERNATIONAL MARKET, THAT IN TURN PUT HIGHER DEMANDS ON NEW CORRUGATORS. IN THIS WAY, UNICOR ASSURES TOP QUALITY, BASED ON LONG-TIME EXPERIENCE AND THE ESSENTIAL ADVANCE IN KNOWLEDGE. UNICOR CUSTOMERS RECEIVE MACHINERY SOLUTIONS TAILORED TO THEIR NEEDS COMBINED WITH LONGEVITY AND OUR RELIABLE TECHNICAL SERVICE. IN THIS WAY, WE ASSURE WHAT OUR CUSTOMERS EXPECTS: THE GUARANTEE FOR SUCCESS AND PROFITABILITY. WE CAN MAKE THE IMPOSSIBLE POSSIBLE!*

PERFIL DE LA EMPRESA: *UNICOR EMPRESA ESPECIALIZADA EN EL DESARROLLO DE MÁQUINAS DE TECNOLOGÍA Y DE ALTA EFICIENCIA PARA LA PRODUCCIÓN DE TUBOS CORRUGADOS (MADE IN GERMANY) LOS DESARROLLOS DE UNICOR NO SON IMPOSIBLES, PERO TAMPOCO ES UN SECRETO QUE MUCHAS VECES UNICOR ESTÁ UNOS PASOS POR DELANTE DE SU TIEMPO Y DEL MERCADO, CON EL RESULTADO DE QUE P.E. EN EL AÑO 1986 EL CORRUGADOR SHUTTLE DE UNICOR FUESE PATENTADO. EXACTAMENTE ESA ES LA FUERZA DE UNICOR! GRACIAS A LA EXPERIENCIA DE MUCHOS AÑOS HEMOS DESARROLLADO CORRUGADORES INNOVADORES PARA UN MERCADO QUE TIENE EXIGENCIAS MUY ELEVADAS. UNICOR GARANTIZA - LLEVANDO VENTAJAS EN CONOCIMIENTOS - UNA CALIDAD MUY ELEVADA. LOS CLIENTES DE UNICOR RECIBEN SOLUCIONES INDIVIDUALES CORRESPONDIENTES A SUS NECESIDADES EN COMBINACIÓN CON UNA LONGEVIDAD Y UN SERVICIO MUY AMPLIO. ASÍ ASEGURAMOS LAS EXPECTATIVAS DE NUESTROS CLIENTES: LA GARANTÍA PARA EL ÉXITO. PODEMOS HACER LO IMPOSIBLE POSIBLE!*

UNIFLON
FLUOROMASTERS POLIMEROS INDUSTRIA, COMER
ESTANDE/BOOTH: G741
R ENGENHEIRO GUILHERME CRISTIANO FRENDER, 191, CEP 03477000, SÃO PAULO - SP - BRASIL

UNIPLAST
UNIPLAST S.A.
ESTANDE/BOOTH: A761
R DONA FRANCISCA, 7650, CEP 89239270, JOINVILLE - SC - BRASIL

UTECO SPA
UTECO CONVERTING SPA
ESTANDE/BOOTH: N599
RUA AVESTRUZ , 159 SALA 1 CEP 83706230, ARAUCARIA - PR - BRASIL

PERFIL DA EMPRESA: UTECO CONVERTING SPA É LÍDER MUNDIAL NA PRODUÇÃO DE MÁQUINAS IMPRESSORAS PARA AS MAIS VARIADAS APLICAÇÕES DE EMBALAGEM FLEXÍVEL. UTECO CONVERTING S.P.A. PROPORCIONA SOLUÇÕES INOVADORAS COM SUA AMPLIA GAMA DE MÁQUINAS PARA IMPRESSÃO FLEXOGRÁFICA, ROTOGRAVURA, E MÁQUINAS ESPECIAIS HÍBRIDAS FLEXO/ROTO/OFFSET COM ALTA TECNOLOGIA, OCUPANDO-SE DO DESENVOLVIMENTO E DA INOVAÇÃO.A MATRIZ SE ENCONTRA EM COLOGNOLA AI COLLI, NO LESTE DE VERONA - ITÁLIA, E OCUPA UMA ÁREA DE 65.000 M2 DE ESPAÇO PRODUTIVO, COM 20.700 M2 NA UNIDADE NÚMERO 1, E 4500 M2 NA UNIDADE NÚMERO 2, NESSAS UNIDADES TRABALHAM MAIS DE 230 ESPECIALISTAS EM DESENHO, PRODUÇÃO, CONTROLE, ASSISTÊNCIA, VENDA E MARKETING.

COMPANY PROFILE: *"UTECO CONVERTING S.P.A. IS THE WORLD LEADER IN THE PRODUCTION OF PRINTING MACHINES DESIGNED FOR THE MOST DIVERSE FLEXIBLE PACKAGING APPLICATIONS. UTECO CONVERTING S.P.A. OFFERS INNOVATIVE SOLUTIONS THROUGH ITS BROAD RANGE OF FLEXOGRAPHIC AND ROTOGRAVURE PRINTING MACHINES, LAMINATING MACHINES AND HIGH-TECH MACHINES WITH SPECIAL CONFIGURATIONS, WHILE CONSTANTLY FOCUSING ON RESEARCH AND INNOVATION. THE COMPANY'S HEADQUARTERS ARE BASED IN COLOGNOLA AI COLLI, TO THE EAST OF VERONA (ITALY), AND INCLUDE SOME 65,000 M2 OF PRODUCTION SPACE, WITH 20,700 M2 IN PLANT NO. 1 AND 4,500 M2 IN PLANT NO. 2. OVER 230 SPECIALISTS IN DESIGN, PRODUCTION, CONTROL, ASSISTANCE, SALES AND MARKETING WORK IN THE PLANT.*

PERFIL DE LA EMPRESA: *"UTECO CONVERTING S.P.A. ES LÍDER MUNDIAL EN LA PRODUCCIÓN DE MÁQUINAS DE IMPRESIÓN PARA LAS MÁS VARIADAS APLICACIONES DEL EMBALAJE FLEXIBLE. UTECO CONVERTING S.P.A. PROPORCIONA SOLUCIONES INNOVADORAS CON SU AMPLIA GAMA DE MÁQUINAS PARA IMPRESIÓN FLEXOGRÁFICA, ROTOGRABADO, ACOPLADO Y MÁQUINAS CON CONFIGURACIONES ESPECIALES DE ALTO CONTENIDO TECNOLÓGICO, OCUPÁNDOSE DEL DESARROLLO DEL ESTUDIO Y DE LA INNOVACIÓN. LA CASA MATRIZ SE ENCUENTRA EN COLOGNOLA AI COLLI, AL ESTE DE VERONA, Y OCUPA UNA SUPERFICIE DE 65.000 M2 DE ESPACIO PRODUCTIVO, CON 20.700 M2 EN LA PLANTA NÚMERO 1 Y 4500 M2 EN LA NÚMERO 2. ALLÍ TRABAJAN MÁS DE 230 ESPECIALISTAS EN DISEÑO, PRODUCCIÓN, CONTROL, ASISTENCIA, VENTA Y MARKETING."*

UTZ MAQUINAS
UTZ MÁQUINAS LTDA.
ESTANDE/BOOTH: M701
R VALENCA, 182, CEP 93537310, NOVO HAMBURGO - RS - BRASIL

V. HIMARK TECHNOLOGY CO., LTD.
V. HIMARK TECHNOLOGY CO., LTD.
ESTANDE/BOOTH: NN151
NO. 28, 22ND RD., TAICHUNG INDUSTRIAL PARK,, CEP 408, TAICHUNG - TAIWAN

VALMART AUTOMAÇÃO INDUSTRIAL LTDA.
VALMART AUTOMAÇÃO INDUSTRIAL LTDA. ME
ESTANDE/BOOTH: N440
R SANTA ISABEL, 480, CEP 13570790, SÃO CARLOS - SP - BRASIL

VALPACK
VALPACK INSTRIAL E COMERCIAL LTDA.
ESTANDE/BOOTH: L100
R DR. GASTAO DE SA, 127, CEP 13574002, SÃO CARLOS - SP - BRASIL

VEDER DO BRASIL LTDA.
VEDER DO BRASIL LTDA.
ESTANDE/BOOTH: M121
R SECUNDINO DOMINGUES, 22, CEP 03223110, SÃO PAULO - SP - BRASIL

VEMAX MÁQUINAS E EQUIPAMENTOS
VEMAX MÁQUINAS E EQUIPAMENTOS LTDA.
ESTANDE/BOOTH: K698
EST DUILIO BELTRAMINI, 7621, CEP 13278078, VALINHOS - SP - BRASIL

VISCOFLEX
FABIO CANALE PARIZOTO
ESTANDE/BOOTH: N599
R. DANTE BERTONI, 150, C 2 CEP 82410680, CURITIBA - PR - BRASIL

VIVACOR
VIVACOR INDUSTRIA DE TINTAS E VERNIZES L
ESTANDE/BOOTH: E898
R RIO GRANDE DO SUL, 81, CEP 09950140, DIADEMA - SP - BRASIL

VM INDÚSTRIA E COMÉRCIO DE MÁQUINAS LTDA.
VM INDÚSTRIA E COMÉRCIO DE MÁQUINAS LTDA.
ESTANDE/BOOTH: N300
R ADIB MIGUEL AXCAR,2-69, CEP 17031353, BAURU - SP - BRASIL

W. MULLER USA, INC.
W. MULLER USA, INC.
ESTANDE/BOOTH: G160
1163 SUFFIELD STREET, CEP 01001, AGAWAM - MA - ESTADOS UNIDOS

WANHUA CHEMICAL GROUP CO.,LTD
WANHUA CHEMICAL GROUP CO.,LTD
NO.7 SOUTH XINGFU ROAD, CEP 264002, YANTAI - CHINA

WANZHI IMPORT&EXPORT CO.,LTD
WANZHI IMPORT&EXPORT CO.,LTD
ROOM1301,HAIYANG SQUARE,
CEP 318000, TAIZHOU - CHINA

WEG CESTARI
WEG - CESTARI REDUTORES
E MOTORREDUTORES
ESTANDE/BOOTH: G499
ROD MONTE ALTO-VISTA ALEGRE,
S/N, KM 3 CEP 15910000,
MONTE ALTO - SP - BRASIL

WEI MENG INDUSTRIAL CO., LTD.
WEI MENG INDUSTRIAL CO., LTD.
ESTANDE/BOOTH: NN181
NO. 17-3, NEIGHBORHOOD 2, CHIH-LAN
VILLAGE, HSIN-WU, CEP 324,
TAOYUAN - TAIWAN

WEIFANG JINGDA PLASTIC MASHINERY CO.,LTD
WEIFANG JINGDA PLASTIC
MASHINERY CO.,LTD
ZHULIU INDUSTRIAL AREA,
CEP 262400, CHANGLE - CHINA

WEIMA MASCHINENBAU GMBH
WEIMA MASCHINENBAU GMBH
BUSTADT 6 - 10, CEP 74360,
ILSFELD - ALEMANHA

WELLISH
ASIA EXPORTACAO, IMPORTACAO,
MONTAGEM E
ESTANDE/BOOTH: L530
R JOSE BASILIO DE ALVARENGA, 33, SL 02
CEP 07400505, ARUJA - SP - BRASIL

WENZHOU LIXIN MOULD CO., LTD.
WENZHOU LIXIN MOULD CO., LTD.
NO.358,YUYING ROAD,WUTIAN,OUHAI
DISTRICT, CEP 325000, WENZHOU - CHINA

WINDMOELLER & HOELSCHER DO BRASIL LTDA.
WINDMOELLER & HOELSCHER
DO BRASIL LTDA.
ESTANDE/BOOTH: J698
R ADELINO FONTOURA, 85, CEP 09120610,
SANTO ANDRE - SP - BRASIL

WINFOREVER CO., LTD.
WINFOREVER CO., LTD.
ESTANDE/BOOTH: NN051
NO.100-8, CHENFENG LN., TAIMING RD., WURI
DIST.,, CEP 41468, TAICHUNG CITY - TAIWAN

WISEWOOD
WISEWOOD SOLUÇÕES
ECOLOGICAS LTDA.
ESTANDE/BOOTH: C251
AV OSVALDO BERTO,405, CEP 13255405,
ITATIBA - SP - BRASIL

WITTMANN BATTENFELD
WITTMANN BATTENFELD DO BRASIL LTDA.
ESTANDE/BOOTH: F300
AV. FRANCISCO DE ANGELIS, 152, 166,
CEP 13043030, CAMPINAS - SP - BRASIL

WKO AUSTRIAN PAVILION
CONSULADO GERAL DA
AUSTRIA EM SÃO PAULO
AV DR. CARDOSO DE MELO, 1340, CJ 71
CEP 04548004, SÃO PAULO - SP - BRASIL

WORTEX MÁQUINAS E EQUIPAMENTOS
WORTEX MAQS. E EQUIPS. LTDA.
ESTANDE/BOOTH: H200
R DR ELTON CESAR, 587, CEP 13082070,
CAMPINAS - SP - BRASIL

PERFIL DA EMPRESA: WORTEX - EMPRESA 100% NACIONAL QUE POSSUI UMA HISTÓRIA MARCADA PELO PIONEIRISMO NA INDÚSTRIA PLÁSTICA, FABRICANDO EQUIPAMENTOS PARA EXTRUSÃO, RECICLAGEM, ACESSÓRIOS, MOINHOS, ROSCAS E CILINDROS. A WORTEX É LÍDER NO MERCADO BRASILEIRO, E SEU SUCESSO COMPROVA-SE ATRAVÉS DE UMA IMENSA GAMA DE PROJETOS JÁ DESENVOLVIDOS E PELA ALTA QUALIDADE NAS SOLUÇÕES ADOTADAS. AMUT - PIONEIRA EM LINHAS DE EXTRUSÃO, PARA A PRODUÇÃO DE CHAPAS, PERFIS, TUBOS, GRANULAÇÃO EM POLÍMEROS PLÁSTICOS E TAMBÉM COMPOSTOS PLÁSTICO/PÓ DE MADEIRA (WPC), UTILIZADOS NOS SETORES DE CONSTRUÇÃO, EMBALAGEM, ELETRODOMÉSTICOS, MOVELEIRO, AUTOMOTIVO, MÉDICO E AGRÍCOLA. É LÍDER MUNDIAL NA PRODUÇÃO DE EQUIPAMENTOS PARA TERMOFORMAGEM, CAST FILM, PLANTAS PARA RECICLAGEM DE PLÁSTICOS, LIXO URBANO E INDUSTRIAL. COMI - EMPRESA ITALIANA ESPECIALIZADA EM SISTEMAS DE CORTE, USINAGEM CNC, TERMOFORMAGEM. MAIS INFORMAÇÕES: WWW.WORTEX.COM.BR / WWW.AMUT.IT / WWW.COMISPA.IT

WTG EQUIPAMENTOS
WTG EQUIPAMENTOS,
REPRESENTAÇÃO E COMERC
ESTANDE/BOOTH: F140
R MNS GERCINO, 384, CEP 89210145,
JOINVILLE - SC - BRASIL

WUTZL
WUTZL SISTEMAS DE IMPRESSÃO LTDA.
ESTANDE/BOOTH: M899
R SYLVESTRE DE VASCONCELOS CALMON,
330, CEP 07020001
GUARULHOS - SP - BRASIL

PERFIL DA EMPRESA: A WUTZL SISTEMAS DE IMPRESSÃO ESTÁ NO MERCADO HÁ MAIS DE 43 ANOS, SEMPRE NO MESMO ENDEREÇO. ANOS DE EXPERIÊNCIA CONSOLIDARAM A WUTZL COMO O MAIOR FABRICANTE DE MÁQUINAS DE HOT-STAMPING, TAMPOGRAFIA E HEAT-TRANSFER NO MERCADO NACIONAL. A WUTZL É UMA EMPRESA FOCADA EM SISTEMAS DE IMPRESSÃO E DECORAÇÃO DE PEÇAS PLÁSTICAS. OS PRODUTOS WUTZL DESTACAM-SE PELA SUA ROBUSTEZ, CONFIABILIDADE E SUPORTE PÓS VENDA DIFERENCIADO, DISPONDO DE COMANDOS ELETRÔNICOS DESENVOLVIDOS PELA PRÓPRIA EMPRESA, QUE LHES CONFEREM FLEXIBILIDADE E FACILIDADE DE AJUSTES. NOSSO CORPO DE TÉCNICOS E ENGENHEIROS É TREINADO EXTENSIVAMENTE NAS TÉCNICAS ATUAIS, DEDICANDO-SE TAMBÉM AO DESENVOLVIMENTO DE NOVAS TECNOLOGIAS EM SISTEMAS DE IMPRESSÃO. SOMOS CERTIFICADOS ISO 9001:2008 O QUE GARANTE NOSSO FOCO NA SUA SATISFAÇÃO.

WUXI TIANCHI PAPER AND PLASTIC PRODUCTS
WUXI TIANCHI PAPER AND
PLASTIC PRODUCTS
MACHINERY AND EQUIPMENT INDUSTRIAL
PARK, YANGJIANG TOWN, CEP 214107, WUXI
- CHINA

XIAMEN JEWARD IMPORT & EXPORT CO.,LTD.
XIAMEN JEWARD IMPORT
& EXPORT CO.,LTD.
NO.27 HUISHAN ROAD, WUKANG
TOWN,DEQING, CEP 361003, XIAMEN - CHINA

XINLE HUABAO PLASTIC MACHINERY CO.,LTD
XINLE HUABAO PLASTIC
MACHINERY CO.,LTD
NO.136 NANHUAN ROAD,XINLE CITY,HEBEI,
CEP 050701, XINLE - CHINA

YEN SHENG MACHINERY CO., LTD.
YEN SHENG MACHINERY CO., LTD.
ESTANDE/BOOTH: NN199
NO.35, GONGYE 8TH RD., DALI DIST.,, CEP
412, TAICHUNG CITY - TAIWAN

YIZUMI
GUANGDONG YIZUMI PRECISION
MACHINERY CO.
ESTANDE/BOOTH: J100
NO.22, KE YUAN 3 ROAD,HI-TECH AREA,
RONGGUI, SHUNDE, CEP 528306, FOSHAN -
GUANGD - CHINA

YJ
T.E.L TELECOMUNICAÇÕES
E ELETRÔNICA LTDA.
ESTANDE/BOOTH: M100
AV BRAZ LEME, 113, CEP 02511000, SÃO
PAULO - SP - BRASIL

Y

YOKE INDUSTRIAL CORP
YOKE INDUSTRIAL CORP
ESTANDE/BOOTH: N098
39, 33RD ROAD, TAICHUNG IND PARK,, CEP 40768, TAICHUNG - TAICHU - TAIWAN

YUDO
YUDO SA FABRICAÇAO DE CAMARA QUENTE LTDA.
ESTANDE/BOOTH: G700
AV SANTOS DUMONT 7855, CEP 89219731, JOINVILLE - SC - BRASIL

YUNG YAW FABRICTECH CORP.
YUNG YAW LEATHER CORP.
ESTANDE/BOOTH: N140
NO.186, GONGYE RD., LONGJING DIST.,, CEP 434, TAICHUNG CITY - TAIWAN

ZAHORANSKY AG
ZAHORANSKY AG
ESTANDE/BOOTH: I999
ANTON-ZAHORANSKY-STR. 1, CEP 79674, TODTNAU, BW - BW - ALEMANHA

ZARA REDUTORES
ZARA TRANSMISSÕES MECÂNICAS LTDA.
ESTANDE/BOOTH: I898
RUA LUIGI BATISTINI, 241, CEP 09842020, SÃO BERNARDO DO CAMPO - SP - BRASIL

ZELL-METALL GMBH
ZELL-METALL GMBH
ESTANDE/BOOTH: R096
SCHULSTRASSE 16, CEP 5710, KAPRUM - ÁUSTRIA

ZHANGJIAGANG BAIXIONG KLIMENS MACHINERY
ZHANGJIAGANG BAIXIONG KLIMENS MACHINERY
SANXING NO.4 BRIDGE JINFENG TOWN, CEP 215624, ZHANGJIAGANG - CHINA

ZHANGJIAGANG CITY YILI MACHINERY CO.,LTD
ZHANGJIAGANG CITY YILI MACHINERY CO.,LTD
NO.417, YANGJIN ROAD, JINFENG TOWN, CEP 215626, ZHANGJIAGANG - CHINA

ZHANGJIAGANG GRACE MACHINERY
ASPER POLIMEROS COMERCIO DE PLASTICOS LT
ESTANDE/BOOTH: I700
NORTH XUWAN ROAD, GARDEN INDL ZONE CEP 215660, ZHANGJIAGANG - JIANGSU PROVINCE - CHINA

PERFIL DA EMPRESA: EXTRUSORAS CÔNICAS PARA TUBOS DE PVC EXTRUSORAS CÔNICAS PARA TELHAS COLONIAIS PVC / ASA EXTRUSORAS CÔNICAS PARA PERFIS EM PVC EXTRUSORAS PARA TUBOS E MANGUEIRAS DE PE ATÉ 400 MM EXTRUSORAS PARA CHAPAS EXTRUSORAS PARA WPC (MADEIRA PLÁSTICA) SISTEMAS DE LAVAGEM PARA PE/PP E PET SISTEMAS DE RECICLAGEM COMPLETO PARA PE / PP SISTEMAS AUTOMÁTICOS DE MISTURA / DOSAGEM MOINHOS SHREDDERS

COMPANY PROFILE: *PIPE EXTRUSION LINE PROFILE EXTRUSION LINE ROOF EXTRUSION LINE RECYCLING SYSTEM WASHING LINE FOR PE/PP AND PET CRUSHER SHREDDER PLASTIC MIXING SYSTEM WPC SYSTEM*

PERFIL DE LA EMPRESA: *EXTRUSORAS PARA TUBERIAS EN PVC / PE EXTRUSORAS PARA PERFILES EXTRUSORAS PARA TEJAS COLONIALES PVC / ASA EXTRUSORAS PARA PLACAS EXTRUSORAS PARA WPC SISTEMAS DE LAVADO PARA PE/PP Y PET MEZCLAS AUTOMÁTICO Y SISTEMAS DE DOSIFICACIÓN MOLINOS SHREDDERS*

ZHANGJIAGANG RUIXIN MOULD MACHINERY CO.,
ZHANGJIAGANG RUIXIN MOULD MACHINERY CO.,
BEIHUAN ROAD,TANGQIAO TOWN, CEP 215611, ZHANGJIAGANG - CHINA

ZHANGJIAGANG YUSHENG MACHINERY CO., LTD
ASPER POLIMEROS COMERCIO DE PLASTICOS LT
ESTANDE/BOOTH: I740
SANXING YANJIANG, CEP 07400000, ZHANGJIAGANG - JIANGSU - CHINA

PERFIL DA EMPRESA: FABRICANTE DE EMBOLSADEIRAS PARA TUBOS DE PVC / PE

COMPANY PROFILE: *BELLING MACHINE FOR PVC / PE PIPES*

PERFIL DE LA EMPRESA: *FABRICANTE DE EQUIPOS DE EMBOLSADEIRAS PARA TUBERIAS DE PVC / PE*

ZHEJIANG BIMETAL MACHINERY CO.,LTD.
ZHEJIANG BIMETAL MACHINERY CO.,LTD.
JIXIANG ROAD, XIHOU INDUSTRIAL AREA, JINTANG, DINGHAI, CEP 316000, ZHOUSHAN - CHINA

ZHEJIANG BOHAI MACHINERY CO.,LTD
ZHEJIANG BOHAI MACHINERY CO.,LTD
SHANTAN ROAD, JINTANG TOWN,DINGHAI DISTRICT, CEP 316031, ZHOUSHAN - CHINA

ZHEJIANG BORETECH CO.,LTD.
ZHEJIANG BORETECH CO.,LTD.
NO. 888, JIULITING AVENUE,CAOQIAO STREET, CEP 314214, PINGHU - ZHEJIA - CHINA

ZHEJIANG EAST ZHOUQIANG PLASTIC & MOULD
ZHEJIANG EAST ZHOUQIANG PLASTIC & MOULD
NO.26 CHAOYUAN ROAD, WESTERN INDUSTRIAL AREA, HUANGYAN, CEP 318020, TAIZHOU - CHINA

ZHEJIANG HENDGA PLASTIC MOULD CO.,LTD
ZHEJIANG HENDGA PLASTIC MOULD CO.,LTD
MOULD TOWN ,HUANGYAN, CEP 318020, ZHEJIANG - CHINA

ZHEJIANG JINGCHENG MOLD MACHINERY CO.,LT
ZHEJIANG JINGCHENG MOLD MACHINERY CO.,LT
XICHENG MOLD AERA, HUANGYAN DISTRICT CEP 318020, TAIZHOU - CHINA

ZHEJIANG KAIHUA MOULDS CO.,LTD
ZHEJIANG KAIHUA MOULDS CO.,LTD
NO.4(2)JING RD,ECONOMIC DEVELOPED REGION WEST INDUSTRI, CEP 318020, TAIZHOU - CHINA

ZHEJIANG RONGXIN MOULD AND PLASTIC CO. L
ZHEJIANG RONGXIN MOULD AND PLASTIC CO. L
NO.41?KANGQIANG ROAD,WEST INDUSTRIAL ZONE,HUANGYAN, CEP 318020, TAIZHOU - CHINA

ZHEJIANG SAMEXPO EXHIBITION
ZHEJIANG SAMEXPO EXHIBITION CO., LTD
RM705 BOEE CREATIVE MANSION,NO.3760 NANHUAN ROAD CEP 310053, HANGZHOU - ZHEJIA - CHINA

ZHEJIANG SAMEXPO EXHIBITION CO., LTD
ZHEJIANG SAMEXPO EXHIBITION CO., LTD
RM705 BOEE CREATIVE MANSION, NO.3760, NANHUAN ROAD CEP 310053, HANGZHOU - ZHEJIA - CHINA

FEIPLASTIC
feira internacional do plástico

MAIO 2017
Anhembi | São Paulo - SP

TRANSFORME
BONS NEGÓCIOS EM
SUCESSO

NA FEIRA ESSENCIAL PARA O MERCADO DO PLÁSTICO.

A **FEIPLASTIC** é um evento consolidado com ampla credibilidade e abrangência para a indústria do plástico, pois reúne maisde **70.000** compradores qualificados dos setores consumidores de transformados plásticos, designers de embalagens, engenheiro e especialistas interessadosem inovações e tendências de mercado.

Com atuação internacional, é uma plataforma estratégica para negócios, lançamentos, demonstrações técnicas, fortalecimento de marca e disseminação de conteúdo.

www.feiplastic.com.br

facebook.com/feiplastic

Apoio Institucional: ABIMAQ, abiplast, ABIQUIM, SIRESP

Local: anhembi parque

CIA Aérea Oficial: LAN, TAM

Organização e Promoção: Reed Exhibitions Alcantara Machado

Atenção: Proibida a entrada de menores de 16 anos, mesmo que acompanhados. Evento exclusivo e gratuito para profissionais do setor que fizerem o seu pré-credenciamento por meio do site ou apresentarem o convite do evento no local. Caso contrário, será cobrada a entrada no valor de R$ 55,00 no balcão de atendimento.

Z

ZHONGFUHAI PLASTIC COLOR MASTERBATCH(SHE
ZHONGFUHAI PLASTIC COLOR MASTERBATCH(SHE
A1 30/F DONGJIANG BUILDING,LONGJIANG RD,BAOAN,3RD DISTR, CEP 518101
SHENZHEN - CHINA

ZHONGYANG SCREW MANAFUCTURING CO.,LTD
ZHONGYANG SCREW MANAFUCTURING CO.,LTD
XIHOU INDUSTRIAL PARK, JINTANG TWON
CEP 316031, ZHOUSHAN - CHINA

ZHOUSHAN CITY JINJIU MACHINERY MANUFACTU
ZHOUSHAN CITY JINJIU MACHINERY MANUFACTU
72# SOUTH YANGGANG ROAD JIN TANG TOWN DINGHAI DISTRICT, CEP 316032
ZHOUSHAN - CHINA

ZHOUSHAN DEMAJI INDUSTRIAL CO.,LTD
ZHOUSHAN DEMAJI INDUSTRIAL CO.,LTD
DAFENG RD,XIHOU INDUSTRIAL ZONE,JINTANG,DINGHAI DIST.
CEP 316012, ZHOUSHAN - CHINA

ZHOUSHAN JINLI SCREW INDUSTRY CO., LTD
ZHOUSHAN JINLI SCREW INDUSTRY CO., LTD
XIHOU INDUSTRIAL PARK, JINTANG TOWN
CEP 316031, ZHOUSHAN - CHINA

ZHOUSHAN JINMAO MACHINERY MANUFACTURING
ZHOUSHAN JINMAO MACHINERY MANUFACTURING
NO.18, DAFENG ROAD, XIHOU INDUSTRIAL ZONE, JINTANG TOWN, CEP 316032
ZHOUSHAN - CHINA

ZHOUSHAN SHEEN MACHINERY CO.,LTD
ZHOUSHAN SHEEN MACHINERY CO.,LTD
XIHOU INDUSTRIAL PARK,JINTANG TOWN,DINGHAI DISTRICT, CEP 316031
ZHOUSHAN - CHINA

ZIBO HUAXING ADDITIVES CO.,LTD
ZIBO HUAXING ADDITIVES CO.,LTD
MIDDLE SECTION OF YIXI NORTH RD.,LINZI
CEP 255410, ZIBO - CHINA

Z-MOULDS
Z-MOULDS
HÖCHSTERSTRASSE 8, CEP 6840
DORNBIRN - ÁUSTRIA

ZUMBACH
ZUMBACH DO BRASIL LTDA.
ESTANDE/BOOTH: I761
R JOSE OSCAR, 15, TERREO - SALAS 6,7,8
CEP 13277260, VALINHOS - SP - BRASIL

RELAÇÃO DE ANUNCIANTES

ACTIVAS....39
ADVANCED....82
AMPACET....36
ARKEMA....15
A. SCHULMAN....05
BATTENFELD-CINCCINNATI....34
BRASCHEMICAL....32
BRASKEM....11, 54/55
BRUCKNER....10
BY....97
CABOT....41
CHEMSON....09
COLORFIX....83
COLUMBIAN / BILA CARBON....19
COMEXIM/PROVENÇALE....44
CRISTALMASTER....27
CROMASTER....103
CROMEX....21
DIGITROL....105
ECKART....45
ENGEFLEX....2ª CAPA
EQUIPLAST....105
EXXONMOBIL....4ª CAPA
FEIPLASTIC....48/49
FRIGEL....13
IMERYS....23
INBRA....17
INEAL....93
KRAIBURG....109
MAXIQUIM....80
MAXUS....31
M&G....79
MH EQUIPAMENTOS....35
MICRON-ITA....33
MINEMATSU....107
NOVAX....75
NOVATRIGO....64/65
PAVAN ZANETTI....77
PIRAMIDAL....29
PLASCOMCOR....91
QP....07, 43
RADICI....25
REPLAS....85
RHODIA....51
ROMI....53
RULLI....3ª CAPA
SEIBT....84
TERMOCOLOR....87
THATHI POLÍMEROS....89
TOSHIBA MACHINE....101
TRANS ERG....105
UNIGEL....99
WORTEX....47

Rulli Standard

100% tecnologia, 100% qualidade.

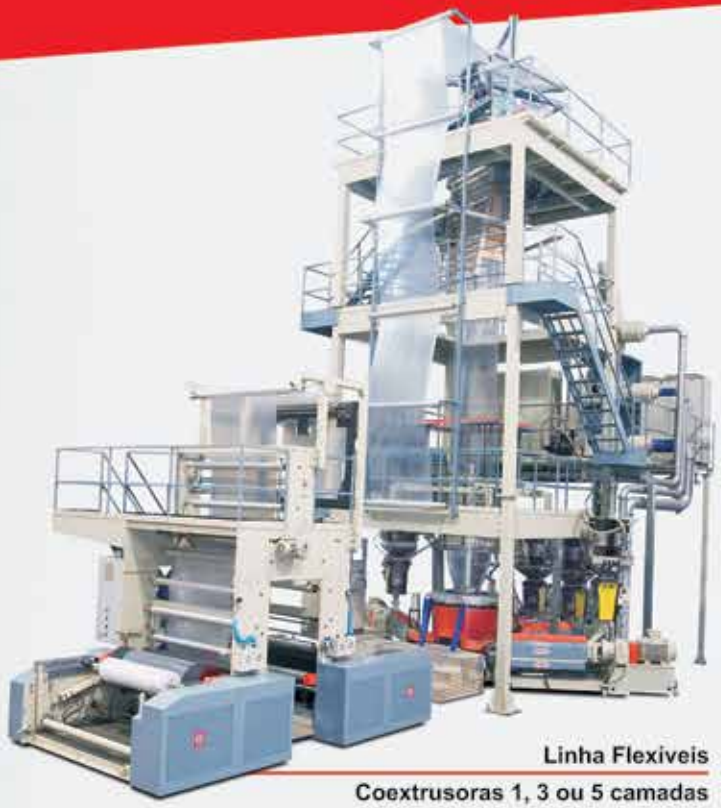

Linha Flexíveis

Coextrusoras 1, 3 ou 5 camadas

50 Anos desde 1961

A Rulli Standard, uma das principais fabricantes mundiais em soluções para fabricação de plásticos, comemora 50 anos de atuação. Desde o início, em 1961, a empresa manteve-se em posição de destaque no mercado mundial, sempre na vanguarda com inovações tecnológicas e soluções competitivas.

Linha completa para filmes e chapas

PRÊMIO PPR PLÁSTICOS EM REVISTA 2014

VENCEDORA TOP EQUIPAMENTOS NACIONAIS EXTRUSÃO DE CHAPAS

Linha Rígidos

Coextrusoras 1, 2, 3, 4 ou 5 camadas

ISO9001

Membro da Federação CISQ
RINA
ISO 9001:2000
Sistema da Qualidade Certificado

RULLI STANDARD

ALTA TECNOLOGIA EM EXTRUSÃO E COEXTRUSÃO

Av. Amâncio Gaiolli, 915 - 07251-250 - Bonsucesso - Guarulhos - SP
vendas@rullistandard.com.br - Tel. (11) 2486-0006 - Fax (11) 2484-7727

www.rullistandard.com.br

Você está preparado para um novo tempo?

Onde a inspiradora inovação começa

A energia vive aqui™

Conheça nossos especialistas em polímeros na Feiplastic (estande D498)

Resinas mPE Exceed™
Resinas mPE Enable™
Polímeros de alta performance Vistamaxx™

ExxonMobil